

**Jotyškių k. gatvių išdėstymo planas  
M 1:5000**

Šakių rajono savivaldybės taryba  
20\_\_ m. \_\_\_\_\_ d. sprendimo Nr. \_\_\_\_  
1 priedas

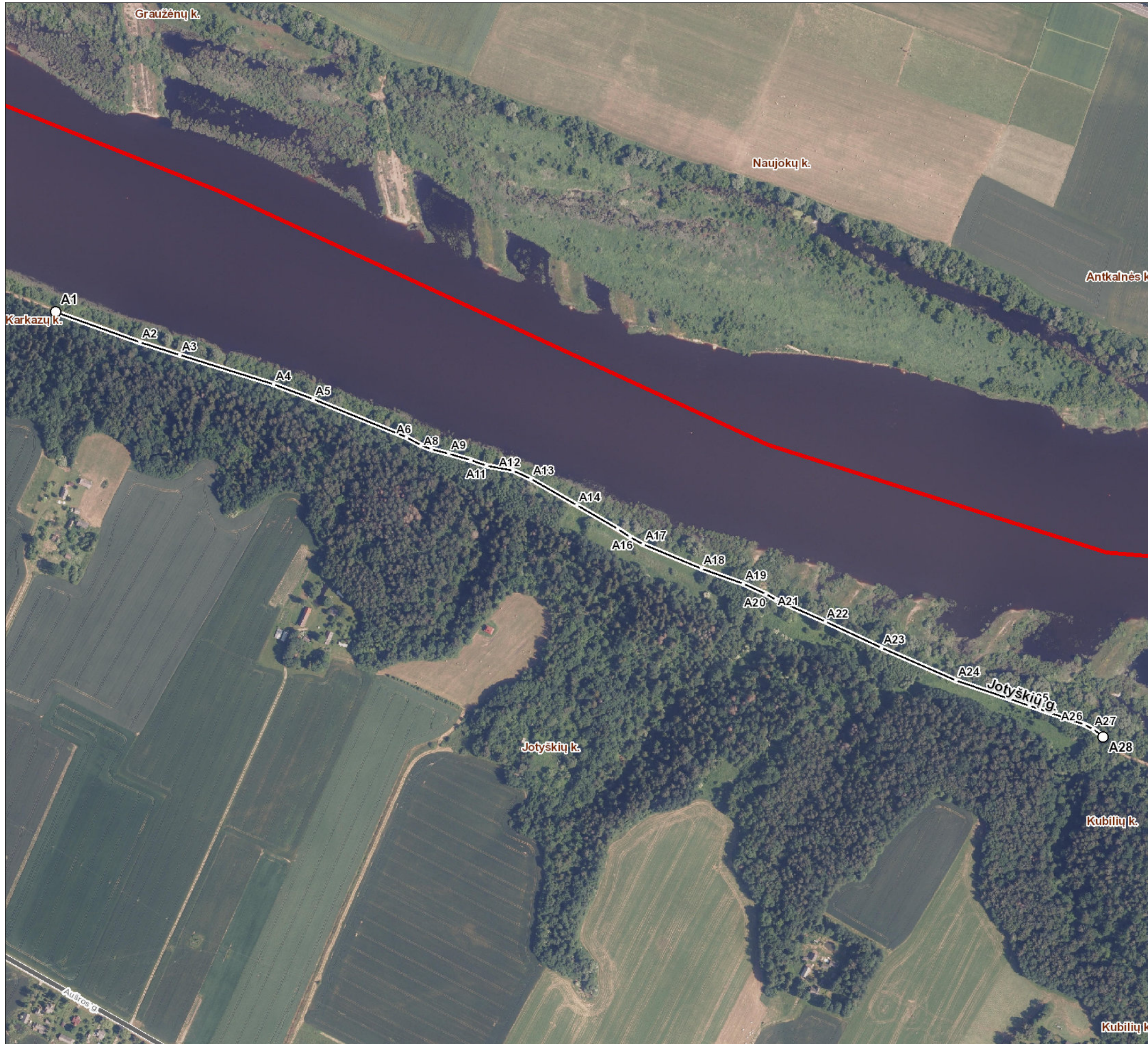

Kartografinis pagrindas	Ortofoto
Koordinacių nustatymo būdas	Grafinis
<b>KOORDINAČIŲ ŽINIARAŠTIS</b>	

Nr. plane	X	Y
A1	6105304	449798
A2	6105267	449903
A3	6105251	449952
A4	6105215	450068
A5	6105196	450117
A6	6105149	450232
A7	6105139	450250
A8	6105134	450263
A9	6105129	450285
A10	6105121	450312
A11	6105114	450331
A12	6105108	450364
A13	6105098	450386
A14	6105065	450443
A15	6105036	450494
A16	6105026	450509
A17	6105017	450525
A18	6104987	450597
A19	6104968	450649
A20	6104955	450677
A21	6104948	450689
A22	6104921	450750
A23	6104889	450820
A24	6104849	450912
A25	6104817	451003
A26	6104794	451070
A27	6104788	451081
A28	6104779	451094

Šakių rajono savivaldybės administracija

Bažnyčios g. 4 71120 Šakiai

**INFORMACIJA APIE PAVADINIMŲ GATVĖMS SUTEIKIMĄ AR KEITIMĄ**

\_\_\_\_\_ Nr. \_\_\_\_\_  
(data)

Savivaldybės pavadinimas: **Šakių rajono**

Savivaldybės tarybos sprendimo dėl pavadinimo  
gatvei suteikimo ar keitimo Nr. ir priėmimo data: \_\_\_\_\_, 20\_\_\_\_ m. \_\_\_\_\_ d.

Gyvenamosios vietovės pavadinimas: **Jotyškių k.**

Gyvenamosios vietovės identifikavimo kodas: **16309**

Suteiktas gatvės pavadinimas	Buvęs gatvės pavadinimas	Gatvės taškų, pažymėtų plane, Nr.	Pastabos apie gatvės prijungimą, buvusį priklausymą kitai gyvenamajai vietai ir kita
Jotyškių gatvė		A1-A28	

Dokumentą parengė: Vyr. specialistė LAIMA SAVUKAITIENĖ