

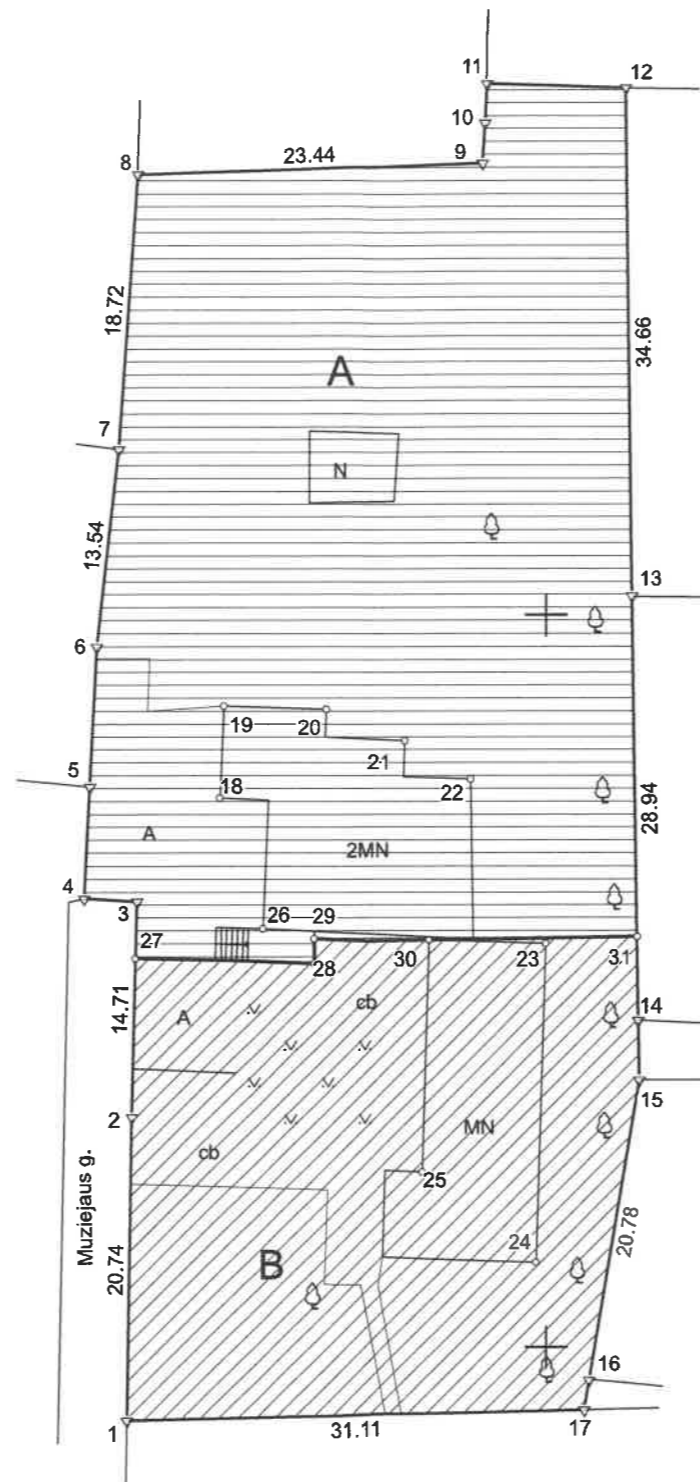

ŽEMĖS SKLYPO NAUDOJIMOSI TVARKOS PLANAS M 1:500

Sklypo plotas 3000 m²



Linijų ilgiai	
3-4	3.65
4-5	7.65
5-6	9.59
9-10	2.75
10-11	2.69
11-12	9.54
14-15	4.07
16-17	2.09

Kadastro:	vietovė	Girėnų	blokas	sklypas
Žemės sklypo kadastro Nr.			8 4 3 5 0 0 0 2 0 3 3 9	

Savivaldybė	Šakių r.
Seniūnija	Šakių
Gyvenamoji vietovė	Girėnų k.
Gatvė, namo Nr.	Muziejaus g. 2

Gretimybė	Gretimo žemės sklypo kadastro Nr.	Pastabos
1-4		Muziejaus g.
4-5	8435/0002:424	
5-7		laisva valstybinė žemė
7-8	8435/0002:250	
8-11	8435/0002:385	
11-12	8435/0002:163	
12-13	8435/0002:335	
13-14	8435/0002:39	
14-16	8435/0002:38	
16-17		laisva valstybinė žemė
17-1	8435/0002:402	

Naudojamas plotas							
Privati				Valstybinė			
atskirai		bendrai		atskirai		bendrai	
ind.	m ²	ind.	m ²	ind.	m ²	ind.	m ²
A	1935						
B	1065						

Sudevintė
 Šakių rajono savivaldybės
 administracijos direktorius
Vytautas Izganaitis
 2024-04-11

Su pagal 2015 m. kovo mėn. 06 d. atliktą žemės sklypo ribų pažėnkinimą-parodymą parengtame žemės sklypo plane išbraižytomis ribomis ir apskaičiuotu žemės sklypo plotu sutinku:

1. Lietuvos Respublika
 (vardas, pavardė) (parašas) (data)

UAB "Geoplanas"

304119713, LT1000014796210, Saulės g. 5, Jonučiai II, LT53277, Kauno r. sav., info@geoplanas.lt, +37064884136

Paruošė	Parašas	Vardas ir pavardė	Data
Direktoriė	<i>Sandra Raudonė</i>	SANDRA RAUDONĖ	2024-03-18

Matininko kvalifikacijos pažymėjimo Nr.: 2M-M-2310 GEO OBJEKTO KODAS: 4400-1056-6797

