

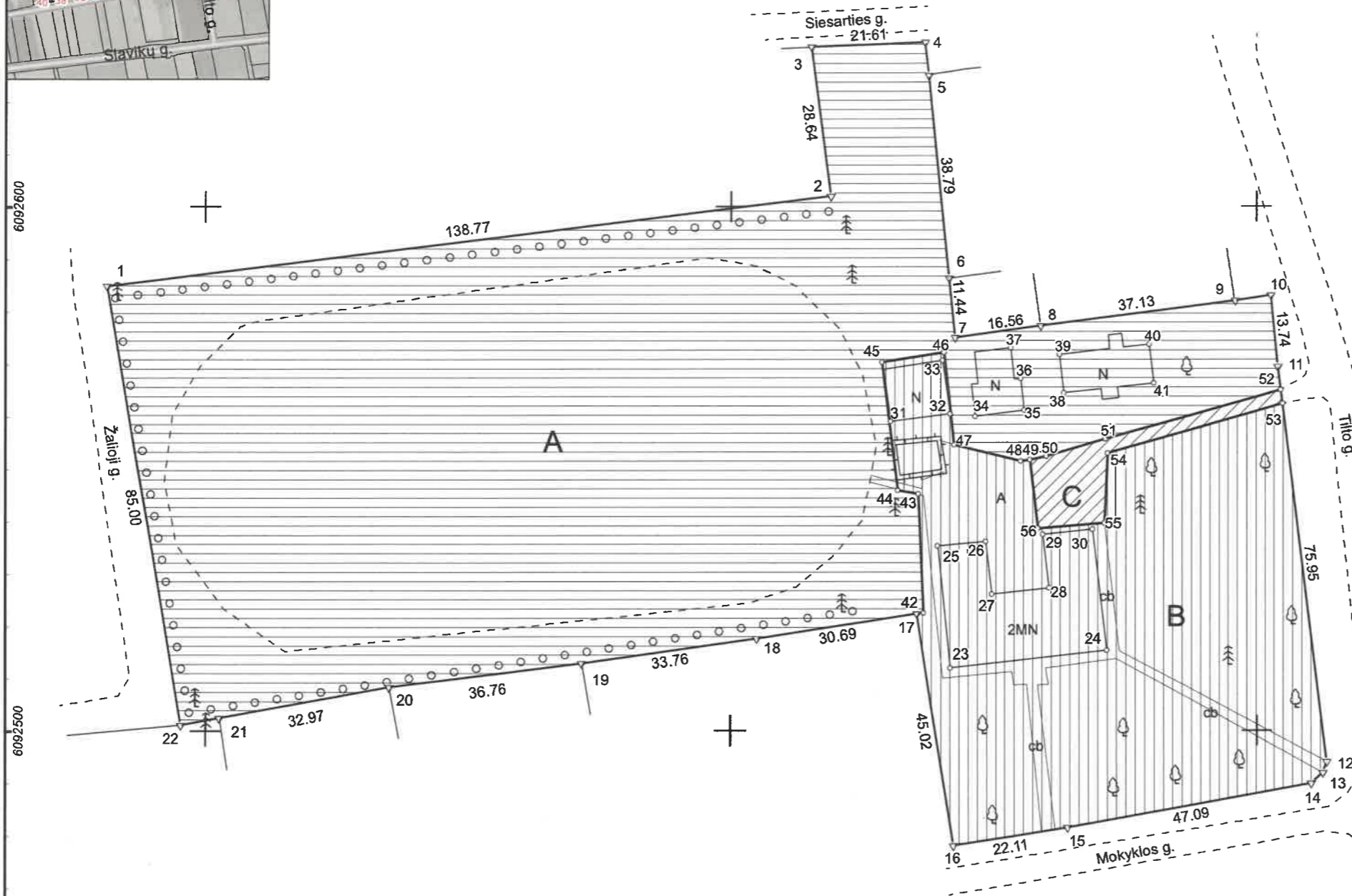

ŽEMĖS SKLYPO NAUDOJIMOSI TVARKOS PLANAS M1:1000

Sklypo plotas 19863 m²



Linijų ilgiai	
4-5	6.35
9-10	6.98
12-13	2.31
13-14	2.97
21-22	7.54

Kadastro:	vietovė	Gotlybiškių	blokas	sklypas
Žemės sklypo kadastro Nr.		8 4 3 8 0 0 0 1 0 0 5 9		

Savivaldybė	Šakių r.
Seniūnija	Šakių
Gyvenamoji vietovė	Gotlybiškių k.
Gatvė, namo Nr.	Mokyklos g. 26

Gretimybė	Gretimio žemės sklypo kadastro Nr.	Pastabos
1-3	8438/0001:55	
3-4		Siesarties g.
4-5		laisva valstybinė žemė
5-6	8438/0001:503	
6-8	8438/0001:62	
8-9	8438/0001:503	
9-10		laisva valstybinė žemė
10-13		Tiltų g.
13-16		Mokyklos g.
16-18	8438/0001:280	
18-19	8438/0001:254	
19-20	8438/0001:163	
20-21	8438/0001:525	
21-22	8438/0001:283	
22-1		Žalioji g.

Naudojamas plotas							
Privati				Valstybinė			
atskirai		bendrai		atskirai		bendrai	
ind.	m ²	ind.	m ²	ind.	m ²	ind.	m ²
A	14310						
B	5257						
		C	295				

Su pagal 2017 m. rugsėjo mėn. 06 d. atliktą žemės sklypo ribų paženklinimą-parodymą parengtame žemės sklypo plane išbraižytomis ribomis ir apskaičiuotu žemės sklypo plotu sutinku:

Sudlevo
 Šakių rajono savivaldybės
 administracijos direktorius
Vytautas Izganaitis
 2024-04-11

UAB "Geoplanas"

304119713, LT1000014796210, Saulės g. 5, Jonučiai II, LT53277, Kauno r. sav., info@geoplanas.lt, +37064884136

Pareigos	Pasirašas	Vardas ir pavardė	Data
Direktorius	<i>Sandra Raudonė</i>	SANDRA RAUDONĖ	2024-03-18

Matininko kvalifikacijos patvirtinimo Nr. 2M-M-2310 GEO OBJEKTO KODAS: 4400-4922-8320

ŽEMĖS SKLYPO NAUDOJIMOS TVARKOS PLANAS

M 1:1000 Žemės sklypo plotas 19863 m²

Žemės sklypo kadastro numeris:	kodas			blokas			sklypas				
	8	4	3	8	0	0	0	1	0	0	5

KOORDINAČIŲ ŽINIARAŠTIS

Koordinacijų sistema: LKS-94							
Taško Nr.	Kodas	X	Y	Taško Nr.	Kodas	X	Y
1	R	6092585.06	427481.34	36	NK	6092567.38	427655.32
2	R	6092602.15	427619.05	37	NK	6092573.19	427653.40
3	R	6092630.54	427615.31	38	NK	6092564.60	427663.56
4	R	6092631.45	427636.90	39	NK	6092571.95	427662.72
5	R	6092625.15	427637.69	40	NK	6092573.87	427679.62
6	R	6092586.56	427641.58	41	NK	6092566.52	427680.46
7	R	6092575.18	427642.72	42	S	6092522.62	427636.74
8	R	6092577.37	427659.13	43	S	6092545.33	427635.74
9	R	6092582.26	427695.94	44	S	6092546.02	427631.74
10	R	6092583.28	427702.85	45	S	6092570.49	427628.69
11	R	6092569.61	427704.22	46	S	6092572.30	427640.60
12	R	6092494.23	427713.52	47	S	6092554.73	427642.53
13	R	6092492.07	427712.71	48	S	6092551.63	427655.35
14	R	6092490.08	427710.51	49	S	6092551.81	427657.10
15	R	6092481.56	427664.20	50	S	6092552.51	427660.27
16	R	6092477.99	427642.38	51	S	6092555.82	427671.39
17	R	6092522.46	427635.34	52	S	6092565.26	427704.75
18	R	6092517.77	427605.01	53	S	6092562.59	427705.09
19	R	6092513.03	427571.58	54	S	6092553.12	427671.89
20	R	6092508.43	427535.11	55	S	6092539.73	427671.29
21	R	6092502.54	427502.67	56	S	6092538.69	427658.66
22	R	6092501.21	427495.25				
23	NK	6092512.10	427641.79				
24	NK	6092515.46	427671.67				
25	NK	6092535.39	427639.47				
26	NK	6092536.31	427648.68				
27	NK	6092526.20	427649.82				
28	NK	6092527.42	427660.72				
29	NK	6092537.60	427659.58				
30	NK	6092538.57	427669.01				
31	NK	6092559.24	427630.38				
32	NK	6092560.67	427641.78				
33	NK	6092570.83	427640.36				
34	NK	6092560.17	427646.61				
35	NK	6092561.30	427656.04				
Žemės sklypo centro koordinatės				Darbo LitPOS laikas			
Koordinacijų sistema		Koordinatės X/Y		Data	2017-09-06		
Valstybinė LKS-1994		X=6092558.09 Y=427597.43		Prisijungta	08:00		
				Atsijungta	17:00		
Žiniaraštį sudarė:		SANDRA RAUDONĖ		2M-M-2310		2024-03-18	
		v. pavardė		kval. paž. nr.	parašas	data	

Ištrauka iš Lietuvos Respublikos administracinių nusižengimų kodekso:
112 straipsnis. Nesėdimas priemonių, skirtų sunaikintiems ar sugadintiems riboženkliais atkurti, kai jų
nesiima žemės savininkai ar kiti žemės naudotojai po to, kai jie raštu buvo įspėti tai padaryti, užtraukia baudą
nuo septyniadešimt iki vieno šimto keturiasdešimt eurų.



* 2 2 2 9 0 7 4 4 6 5 *