Erdvinių duomenų sprendinių PDF byla

Šakių rajono šilumos ūkio specialiojo plano keitimas Nr. S-RJ-84-24-1383

Brėžinys suformuotas automatiškai TPDRIS sistemoje: 2026-05-12 13:09
Dokumento identifikatorius: 54019880

Planuojama teritorija: 145374,9826 ha
Planavimo rūšis: Specialusis, Šilumos ūkio specialieji planai

Situacijos schema, lapų išdėstymas

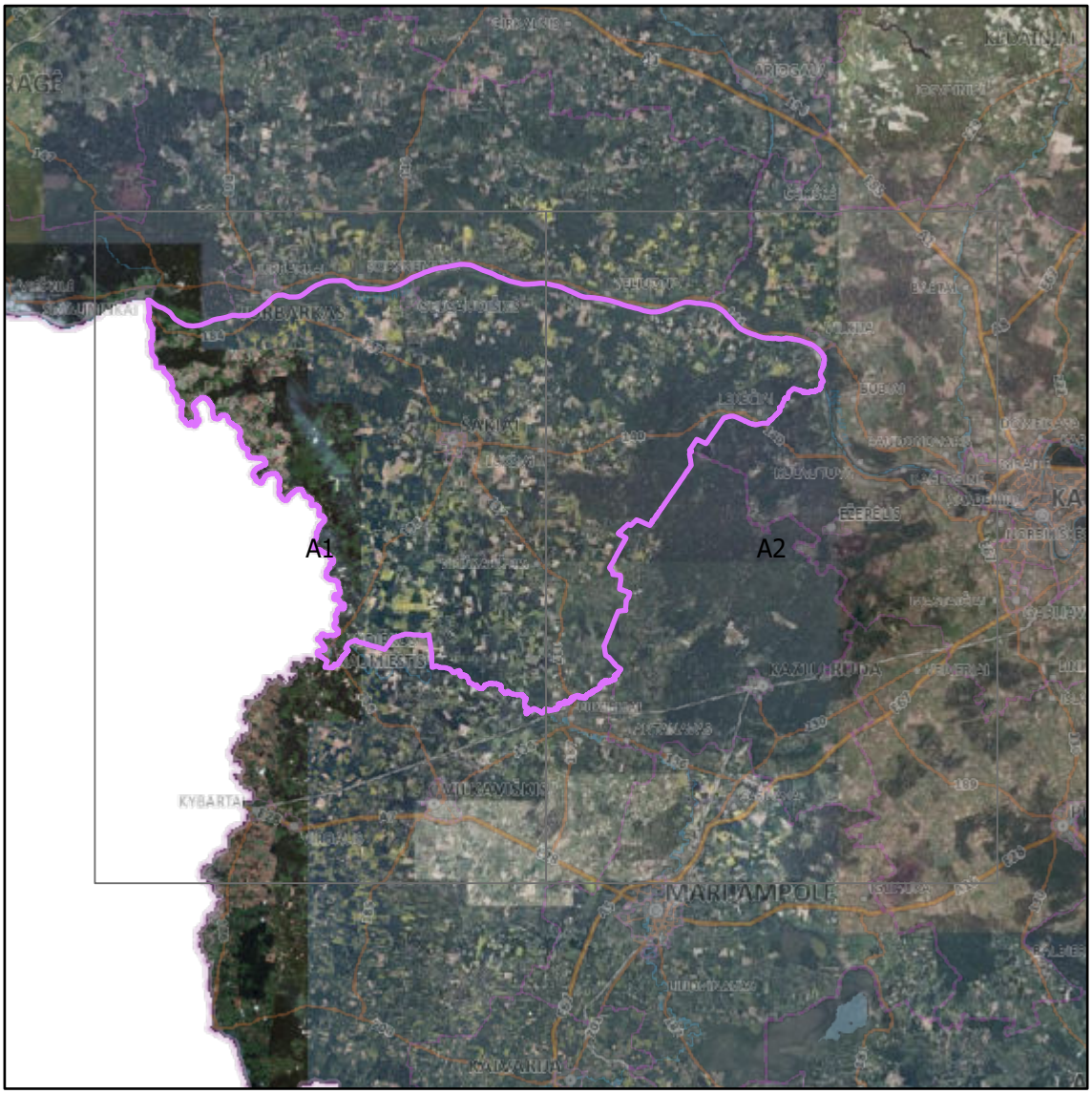

M: 1:250 000 A1


JURBARKAI
SMALININKAI
JURBARKAS
ŠAKIAI
KUDIRKOS NAUMIESTIS
VILKAVIŠKIS
GRPK © Lietuvos Respublikos aplinkos ministerija, © geoportal.lt
© SSVA © Nacionalinė žemės tarnyba

M: 1:250 000 A2


Liučiūnai
Klausučiai
Daugeliškiai
VELIUONA
SEREDŽIUS
BABTAI
Joginiškiai
Žemoji Panemunė
Vilkija
Padauguva
Gerdžiūnai
VILKIJA
Jaučakiai
Muniškiai
BUBIAI
LEKEČIAI
Užliedžiai
Romainių Kaimelė
Liepalotai
Didvyriai
KULAUTUVA
Netoniai
RAUDONDVARIS
Kuras
Zapyškis
KAČERGINĖ
KLUONIŠKIAI
Dievogala
Virbališkiai
Pypliai
Vilemai
Zygmantai
Paluobiai
EŽERĖLIS
Mitkūnai
Poderiškiai
Bajorai
JANKAI
Kampiškiai
Bliuviškiai
Patašinė
MASTAIČIAI
Juragiai
Jūrė
Mauručiai
VEIVERIAI
Bagotoji
KAZLŲ RŪDA
Jūrė
Skriaudžiai
Juodbūdis
PILVIŠKIAI
ANTANAVAS
Ažuolų Būda
Ramoniškiai
PLUTIŠKĖS
ŠILAVOTAS
SASNAVA
ŠUNSKAI
Jiestrakis
Puskelniai
Lautkaičiai
GIŽAI
Katiliškiai
Baraginė
GRPK © Lietuvos Respublikos aplinkos ministerija; © geoportal.lt
© SSVA © Nacionalinė žemės tarnyba

Priedas. Sprendinių atributinė informacija.

Eil. Nr.	Objekto tipas	Numeris TPD	Vieta, dydis	Atributinė informacija
1	spec_riba		Plotas: 145374,9826ha	REGLAMENT= | SL=s_su_spec_riba

Sutartiniai ženklai

Planuojama teritorija

Objektas (taškinis), kuriam nustatoma nauja arba naikinama SŽNS

TER_KODAS,BUSENA

- (105) Branduoliniai objektai
- (108) Naftos įrenginiai
- (110) Suskystintų dujų įrenginiai
- (114) Gamybiniai objektai
- (117) Geodezinis ženklas
- (119) Kultūros objektai
- (122) Vandens stotis
- (127) Gamtos paveldo objektas
- (129) Meteorologinis radiolokatorius
- (150) Komunaliniai objektai
- (154) Valstybės sienos apsaugos objektas
- (155) Radiolokatorius
- (156) Krašto apsaugos objektas
- (162) Valstybės saugumo departamento saugomas objektas
- (165) Aerodromai
- (169) Vadovybės apsaugos tarnybos saugomas objektas
- Naikinamas SŽNS formuojantis objektas
- Kiti objektai

Objektas (linijinis), kuriam nustatoma arba naikinama SŽNS

TER_KODAS,BUSENA

- (101) Ryšių tinklai
- (102) Kelias, gatvė
- (103) Geležinkelis
- (106) Elektros tinklai
- (107) Magistralinio dujotiekio tinklai
- (109) Dujotiekio tinklai
- (121) Melioracijos statiniai
- (148) Šilumos tinklai
- (149) Vandentiekio tinklai
- (150) Komunaliniai tinklai
- Naikinamas SŽNS formuojantis objektas
- Kitos reikšmės

Objektas (plotinis), kuriam nustatoma arba naikinama SŽNS

TER_KODAS,BUSENA

- Naikinamas SŽNS objektas
- (101) Viešųjų ryšių infrastruktūros statiniai ir įrenginiai
- (102) Keliai, susisiekimo komunikacijos
- (103) Geležinkelis
- (105) Branduoliniai objektai
- (106) Elektros įrenginiai (statiniai),
- (107) Magistralinių dujotiekių ir naftotiekių įrenginiai ir statiniai
- (108) Naftos įrenginiai ir statiniai
- (109) Dujotiekių ir naftotiekių įrenginiai ir statiniai
- (110) Dujų įrenginiai ir statiniai
- (114) Gamybos objektai
- (115) Pastatai, kuriuose laikomi ūkiniai gyvūnai
- (118) Meteorologinė aikštelė
- (119) Kultūros paveldo objektai
- (121) Melioracijos įrenginiai
- (122) Vandens stotis
- (125) Molėtų observatorija
- (148) Šilumos tinklų statiniai ir įrenginiai
- (149) Vandens infrastruktūros statiniai ir įrenginiai
- (150) Komunaliniai objektai

(165) Aerodromai
Kitos reikšmės
Inžinerinių komunikacijų koridorius

SŽNS

TER_KODAS, BUSENA

Ryšių linijų AZ (101)
Kelių AZ (102)
Geležinkelio AZ (103)
Klaipėdos uosto AZ (104)
Branduolinių objektų SAZ (105)
Elektros linijų AZ (106)
Magistralinių dujotiekių AZ (107)
Naftos įreng AZ (108)
Dujotiekių AZ (109)
Suskystintų dujų įreng AZ (110)
Biosferos rezervatai (112)
Biosferos poligonai (113)
Gamybinių objektų SAZ (114)
Pastatusoe laikomų ūkinių gyvulių SAZ (115)
Pajūrio juosta (116)
Geodezinių ženklų AZ (117)
Meteorologinių aikštelių AZ (118)
Kultūros objektų teritorijų AZ (119)
Požeminių H2O vandenviečių AZ (120)
Melioracijos sistemos (121)
Vandens stočių AZ (122)
Žemės gelmių išteklių telkinių AZ (123)
Karstinis regionas (124)
Molėtų observatorijos AZ (125)
Miško žemė (126)
Gamtos paveldo objektų teritorijos (127)
Vandens telkiniai (128)
Meteorologinių radiolokatorių AZ (129)
Pelkės ir šaltinynai (130)
Natūralios ganyklos (131)
Kultūriniai draustiniai (111)
Gamtiniai ir kompleksiniai draustiniai (132)
Teriologiniai, herpetologiniai, entomologiniai draustiniai (133)
Kraštovaizdžio draustiniai (135)
Geologiniai draustiniai (136)
Geomorfologiniai draustiniai (137)
Telmologiniai draustiniai (138)
Hidrografiniai draustiniai (139)
Pedologiniai draustiniai (140)
Botaniniai draustiniai (141)
Zoologiniai draustiniai (142)
Ornitologiniai draustiniai (143)
Ichtiologiniai draustiniai (144)
Botaniniai-zoologiniai draustiniai (145)
Genetiniai draustiniai (160)
Talasologiniai draustiniai (161)
Valstybiniai parkai (134)
Rezervatų AZ (146)
Gamtos paminklų AZ (147)
Šilumos tinklų AZ (148)
Vandentiekio infrastruktūros AZ (149)
Komunalinių objektų SAZ (150)
Biosferos rezervatų AZ (151)
Dirvožemio apsauga (152)
Valstybinių parkų AZ (153)
Valstybės sienos objektų ir įrenginių AZ (154)
Radiolokatorių AZ (155)
Krašto apsaugos objektų AZ (156)
Kultūriniai rezervatai (157)

Gamtiniai rezervatai (158)
Žuvininkystės tvenkinių AZ (159)
VSD saugomų objektų AZ (162)
Vandens telkinių AZ (163)
Vandens telkinių AJ (164)
Aerodromo AZ (165)
Aerodromo triukšmo AZ (166)
Juodligės židinių AZ (167)
Potvynių teritorijos (168)
Vadovybės apsaugos tarnybos objektų AZ (169)
Teritorijos su statybos apribojimais (170)
Magistralinių dujotiekių teritorijos (171)
Naikinamas SŽNS
Kitos reikšmės

Brėžinyje naudotų duomenų autorių teisės



Georeferencinio pagrindo kadastras GRPK © Lietuvos Respublikos aplinkos ministerija
Lietuvos Respublikos teritorijos M 1:10 000 skaitmeninis rastrinis ortofotografinis žemėlapis ORT10LT © Nacionalinė žemės tarnyba prie Aplinkos ministerijos