ŽEMĖS SKLYPO RYGIŠKIŲ G., GRIŠKABŪDŽIO MSTL., ŠAKIŲ R. NUMATOMO PAIMTI VISUOMENĖS POREIKIAMS TENKINTI SITUACIJOS SCHEMA (plotas apie 0,08 ha)

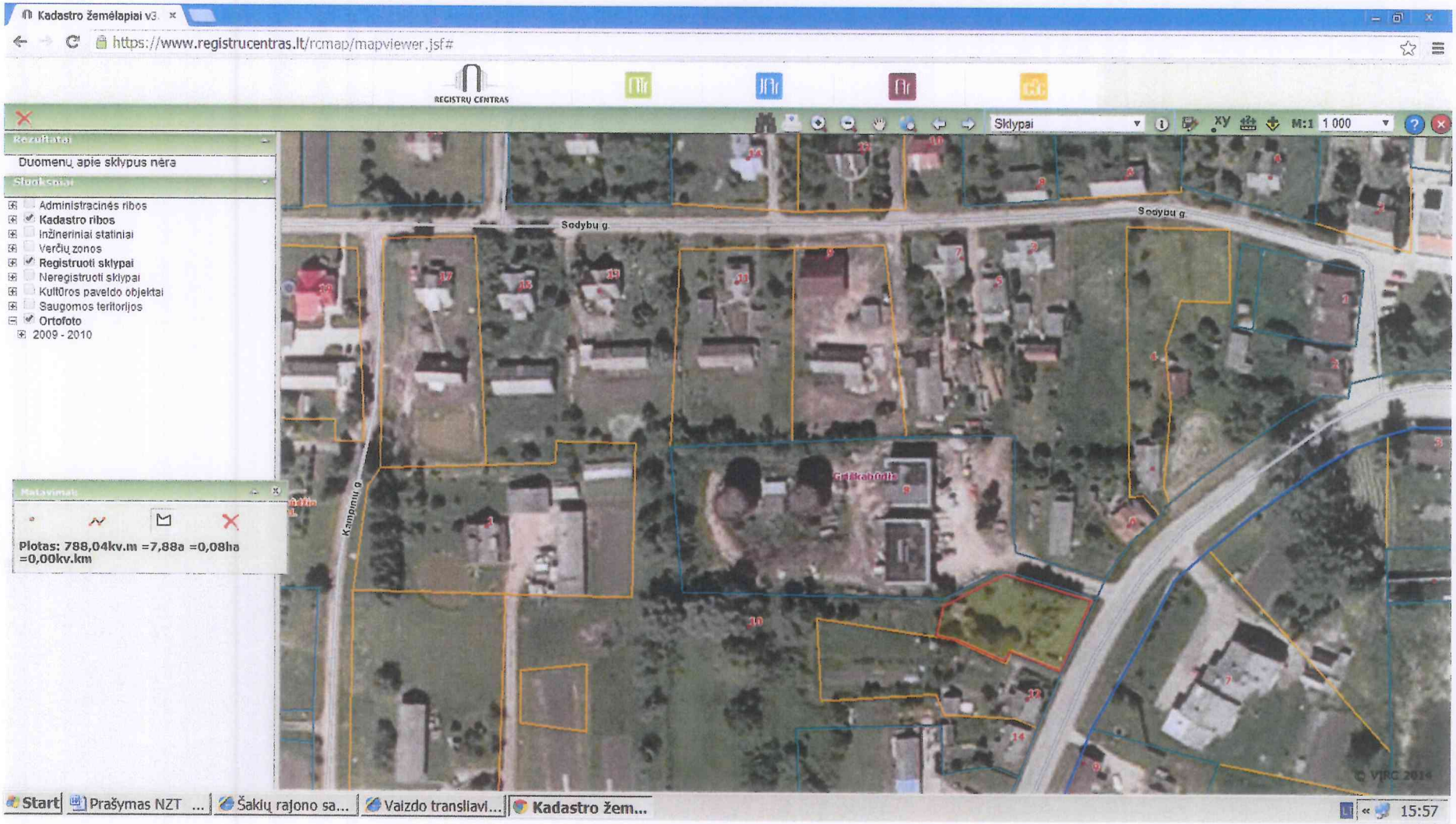

ŽEMĖS SKLYPO RTYTO G., GRIŠKABŪDŽIO MSTL., ŠAKIŲ RAJONE NUMATIMO PAIMTI VISUOMENĖS POREIKIAMS TENKINTI SITUACIJOS SCHEMA (apie 0,28 ha ploto)

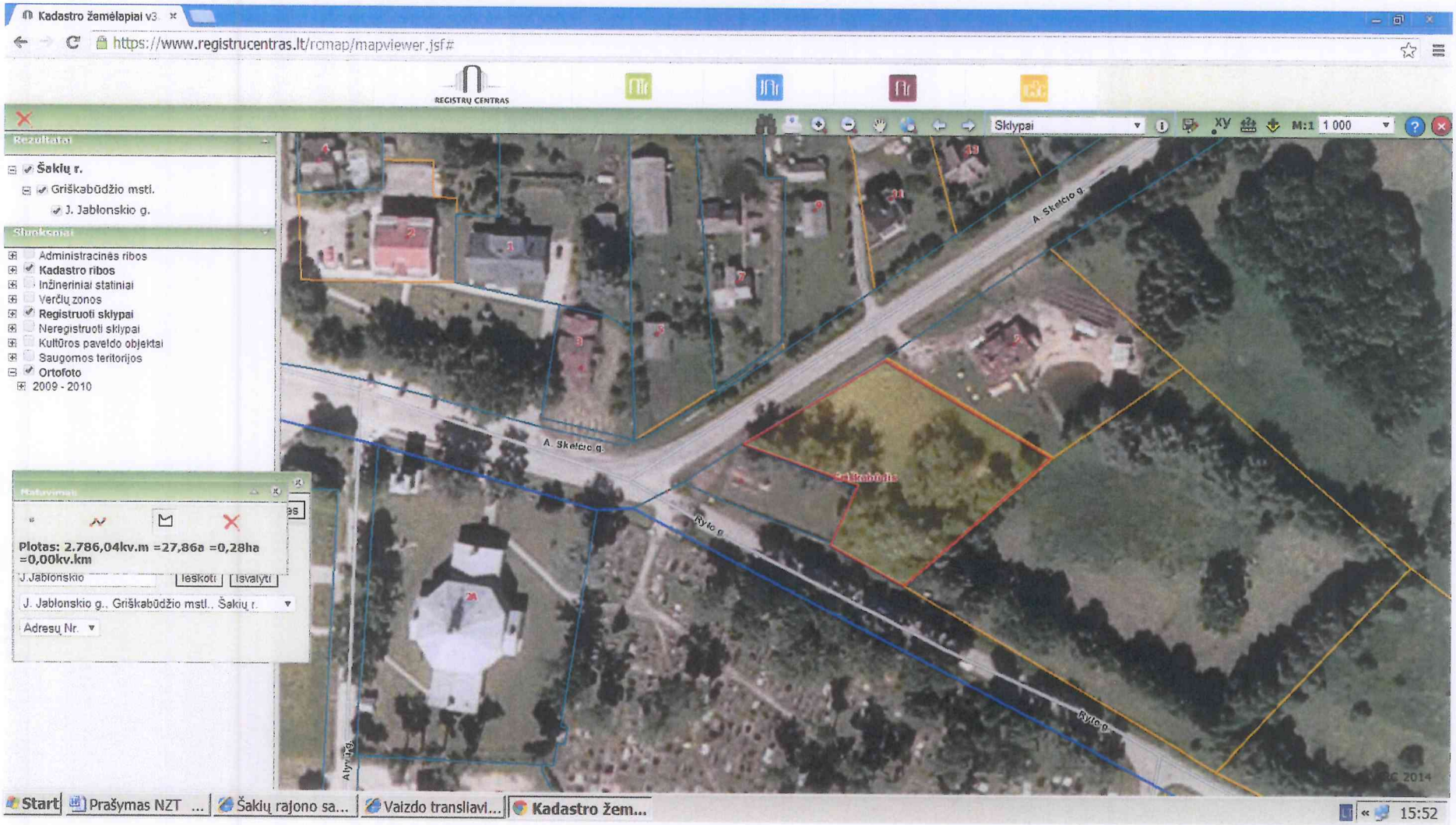

ŽEMĖS SKLYPO BLIUVIŠKIŲ K., GRIŠKABŪDŽIO SEN., ŠAKIŲ R. NUMATOMO PAIMTI VISUOMENĖS POREIKIAMS TENKINTI SITUACIJOS SCHEMA (plotas apie 3,0 ha)

