ŽEMĖS SKLYPO J.JABLONSKIO G., GRIŠKABŪDŽIO MSTL., ŠAKIŲ R. NUMATOMO PAIMTI VISUOMENĖS POREIKIAMS TENKINTI SITUACIJOS SCHEMA (plotas apie 0,51 ha)

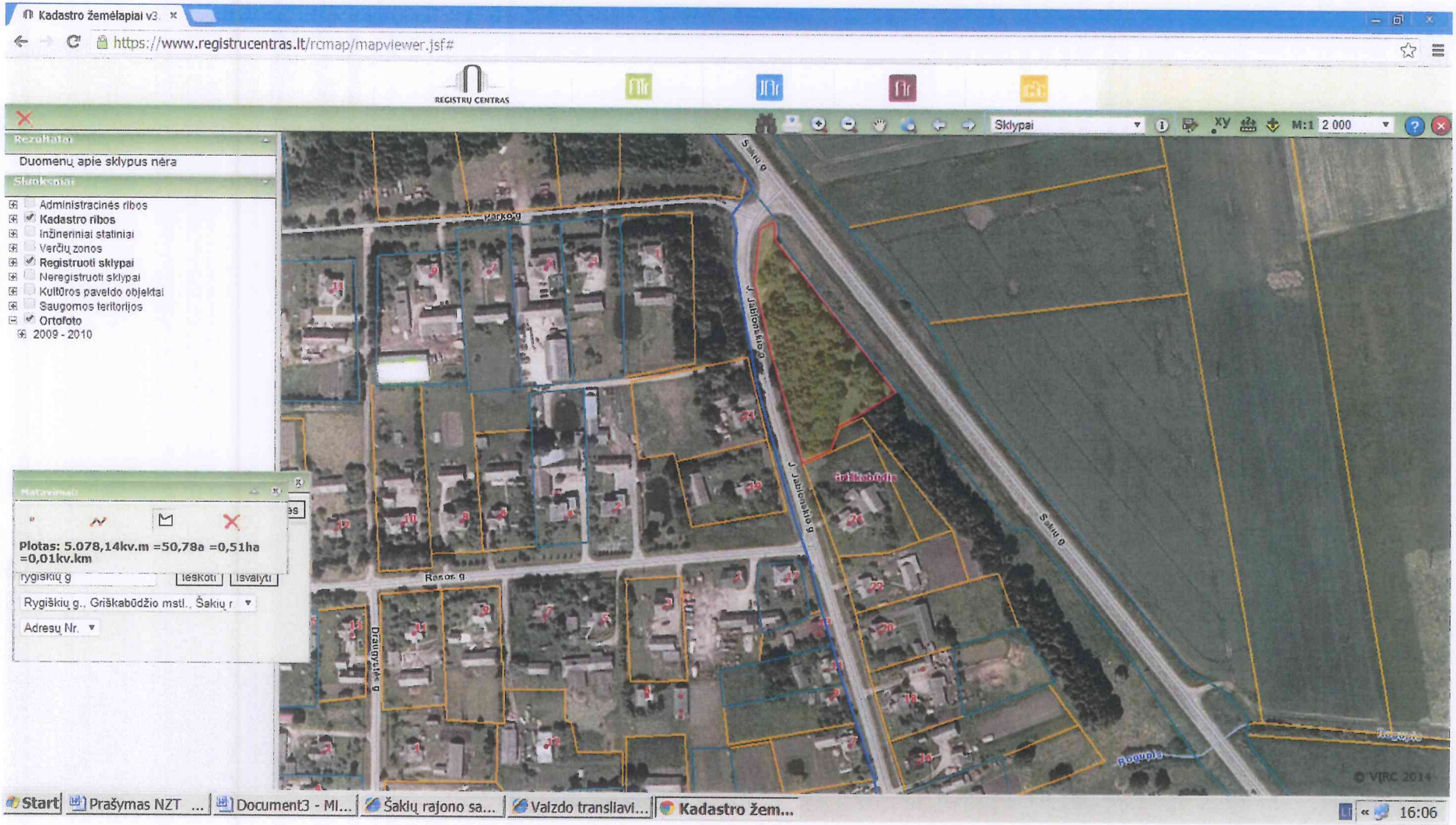

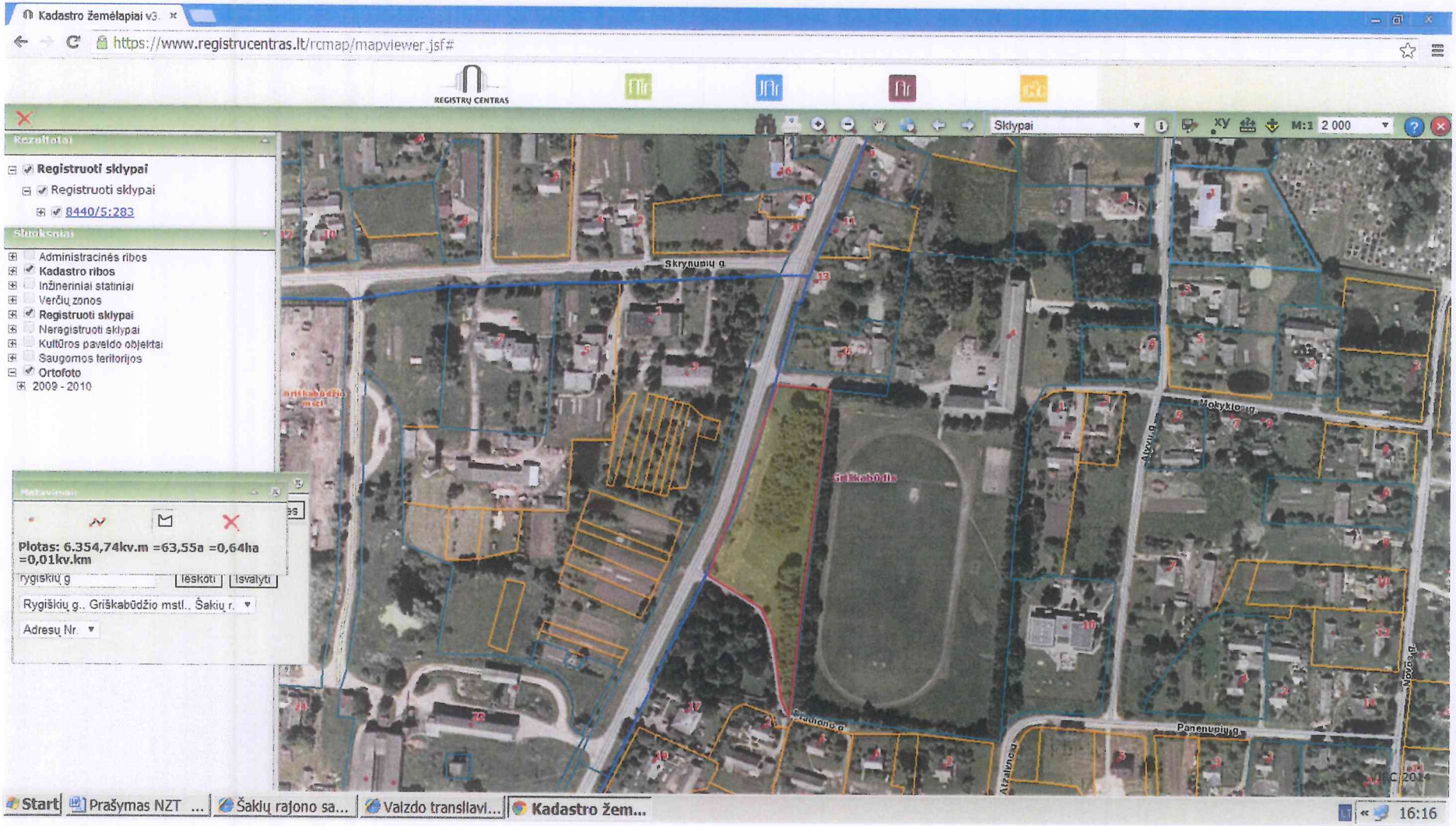
Kadastro žemėlapiai v3.
https://www.registrucentras.lt/rcmap/mapviewer.jsf#
REGISTRŲ CENTRAS
Sklypai
M:1 2 000
Rezultatai
Registruoti sklypai
Registruoti sklypai
8440/5:283
Sluoksniai
Administracinės ribos
Kadastro ribos
Inžineriniai statiniai
Verčių zonos
Registruoti sklypai
Neregistruoti sklypai
Kultūros paveldo objektai
Saugomos teritorijos
Ortofoto
2009 - 2010
Plotas: 6.354,74kv.m =63,55a =0,64ha =0,01kv.km
Rygiškių g
Ieškoti
Isvalyti
Rygiškių g., Griškabūdžio mstl., Šakių r.
Adresų Nr.
Skrynumių g.
Mokyklos g.
Panenupių g.
Start
Prašymas NZT ...
Šakių rajono sa...
Vaizdo transliavi...
Kadastro žem...
16:16