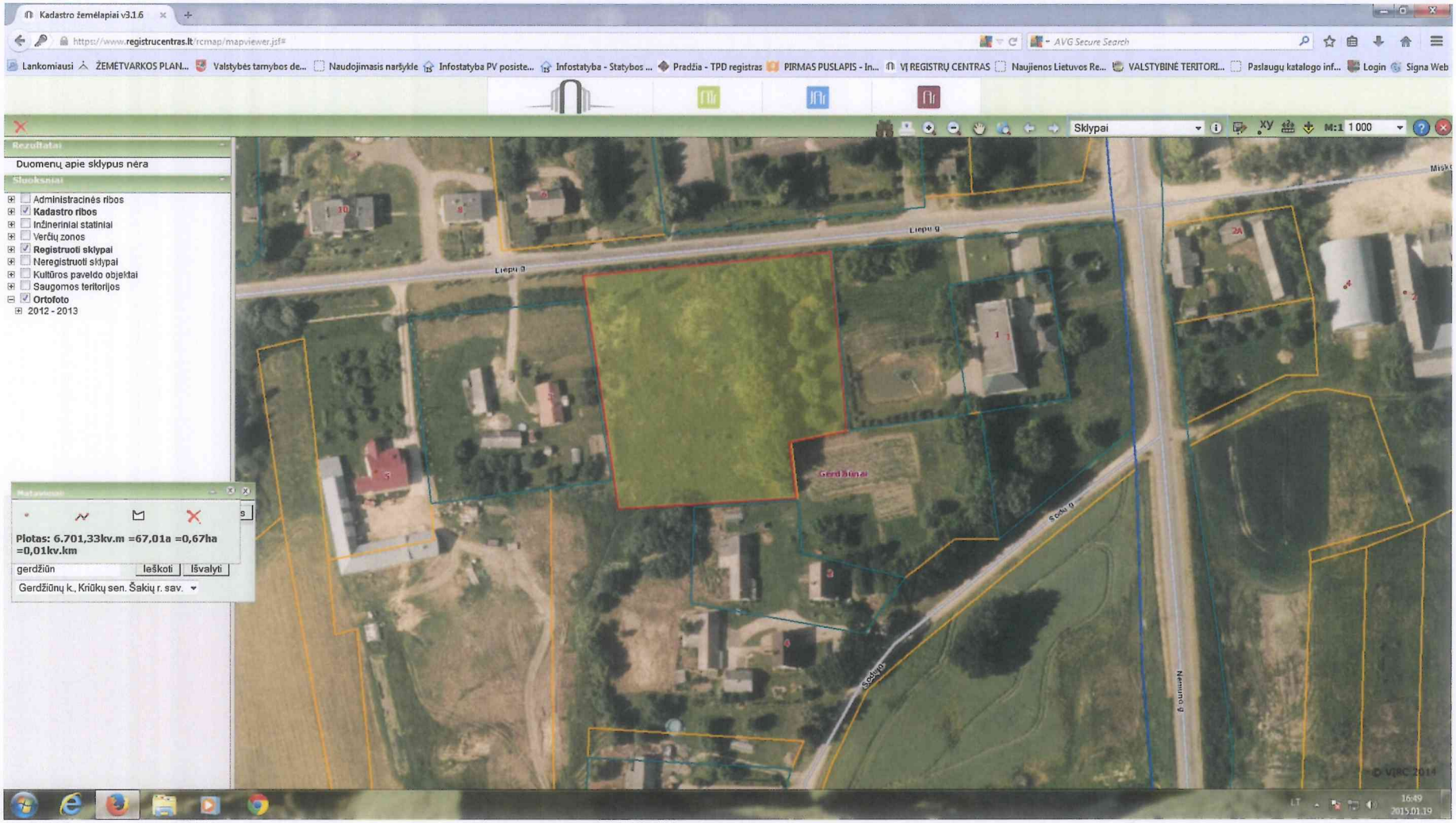
Kadastro žemėlapiai v3.1.6
https://www.registrucentras.lt/rcmap/mapviewer.jsf#
Lankomiausi
ŽEMĖTVARKOS PLAN...
Valstybės tarnybos de...
Naudojimasis naršykle
Infostatyba PV posiste...
Infostatyba - Statybos ...
Pradžia - TPD registras
PIRMAS PUSLAPIS - In...
VĮ REGISTRŲ CENTRAS
Naujienos Lietuvos Re...
VALSTYBINĖ TERITORI...
Paslaugų katalogo inf...
Login
Signa Web
Sklypai
M:1 1 000
Rezultatai
Duomenų apie sklypus nėra
Sluoksniai
Administracinės ribos
Kadastro ribos
Inžinerinial statiniai
Verčių zonos
Registruoti sklypai
Neregistruoti sklypai
Kultūros paveldo objektai
Saugomos teritorijos
Ortofoto
2012 - 2013
Plotas: 6.701,33kv.m =67,01a =0,67ha =0,01kv.km
gerdžiūn
Ieškoti
Išvalyti
Gerdžiūnų k., Kriūkų sen. Šakių r. sav.
Liepų g
Gerdžiūnai
Sodų g
Nemunio g
© VĮRC 2014
16:49
2015.01.19