Šėtijų k. gatvių išdėstymo planas
M 1:10000

Šaki rajono savivaldybės tarybos
20____ m. _____ d. sprendimo Nr. _____
_____ priedas



Kartografinis pagrindas	Ortofoto
Koordinačių nustatymo būdas	Grafinis

KOORDINAČIŲ ŽINIARAŠTIS

Nr. plane	X	Y
A1	6098151	471315
A2	6098119	471376
A3	6098113	471386
A4	6098102	471401
A5	6098073	471426
A6	6098057	471436
A7	6098019	471455
A8	6097681	471616
A9	6097410	471748
A10	6097357	471773
A11	6097301	471798
A12	6097274	471822
A13	6097243	471891
A14	6097220	471941
A15	6097129	472142
A16	6097022	472353
A17	6096985	472424
A18	6096970	472444
A19	6096962	472452
A20	6096908	472493
A21	6096881	472525
A22	6096862	472564
A23	6096851	472607
A24	6096834	472670
A25	6096799	472794
A26	6096788	472836
A27	6096788	472874
A28	6096785	472887
A29	6096774	472899
A30	6096745	472925
A31	6096713	472949
A32	6096692	472994
A33	6096668	473011
A34	6096629	473028
A35	6096585	473030
A36	6096573	473032
A37	6096568	473035
A38	6096557	473070
A39	6096545	473104
A40	6096536	473121
A41	6096512	473158
A42	6096510	473172
A43	6096507	473189
A44	6096498	473210
A45	6096492	473219
A46	6096485	473229

Dokumentą parengė: vyriausioji specialistė IRENA RUDZKIENĖ

Griškabūdžio mstl. gatvių išdėstymo planas
M 1:10000

Šaki rajono savivaldybės tarybos
20____ m. _____ d. sprendimo Nr. _____
_____ priedas

Kartografinis pagrindas	Ortofoto
Koordinačių nustatymo būdas	Grafinis

KOORDINAČIŲ ŽINIARAŠTIS

Nr. plane	X	Y
A1	6081307	445917
A2	6081175	446020
A3	6081091	446088
A4	6080627	446463
A5	6079893	447056
A6	6079860	447083
A7	6079591	447296
A8	6079443	447418
A9	6079323	447549
A10	6079260	447619
A11	6079168	447736
A12	6079096	447834
A13	6079026	447939
A14	6078945	448083



Dokumentą parengė: vyriausioji specialistė IRENA RUDZKIENĖ

Griškabūdžio mstl. gatvių išdėstymo planas
M 1:15000

Šaki rajono savivaldybės tarybos
20____ m. _____ d. sprendimo Nr. _____
_____ priedas



Kartografinis pagrindas	Ortofoto
Koordinačių nustatymo būdas	Grafinis

KOORDINAČIŲ ŽINIARAŠTIS

Nr. plane	X	Y
A1	6079878	447064
A2	6080078	447370
A3	6080139	447462
A4	6080289	447690
A5	6080366	447806
A6	6080431	447905
A7	6080488	447995
A8	6080519	448048
B1	6078943	446224
B2	6078717	446045
C1	6079594	445378
C2	6079592	445327
C3	6079591	445296
C4	6079591	445289
D1	6080213	445907
D2	6080228	445881
D3	6080242	445865
D4	6080363	445734
D5	6080387	445707
D6	6080528	445554
D7	6080704	445360
D8	6080838	445212
D9	6081121	444878

Dokumentą parengė: vyriausioji specialistė IRENA RUDZKIENĖ

Veršių k. gatvių išdėstymo planas
M 1:7500

Šaki rajono savivaldybės tarybos
20____ m. _____ d. sprendimo Nr. _____
_____ priedas

Kartografinis pagrindas	Ortofoto
Koordinačių nustatymo būdas	Grafinis

KOORDINAČIŲ ŽINIARAŠTIS

Nr. plane	X	Y
A1	6081412	440088
A2	6082168	440321
B1	6080934	439526
B2	6080967	439444
B3	6080985	439405
B4	6080995	439387
B5	6081056	439292
B6	6081057	439292
B7	6081065	439265
B8	6081095	439002

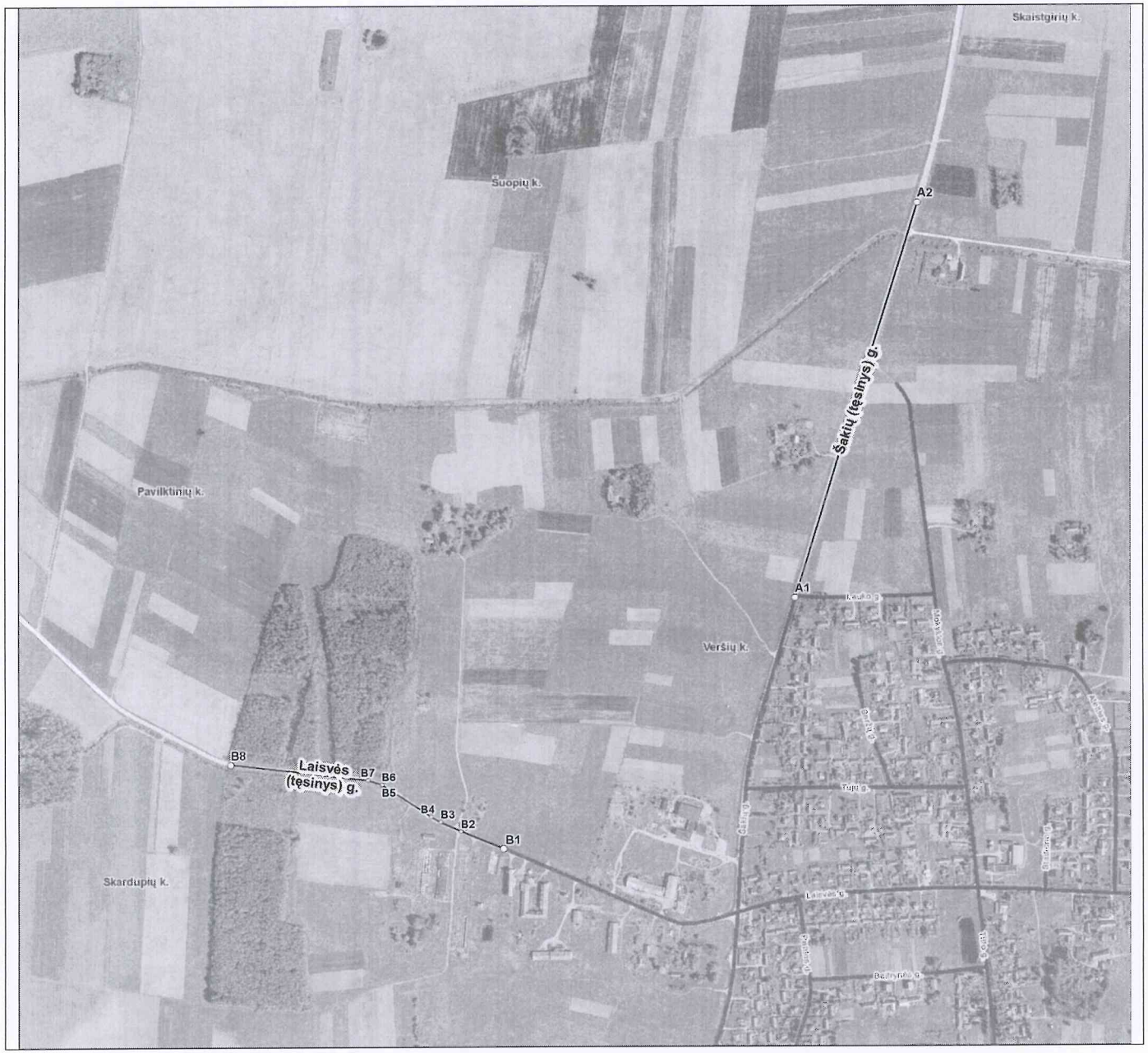

Dokumentą parengė: vyriausioji specialistė IRENA RUDZKIENĖ

Veršių k. gatvių išdėstymo planas
M 1:2000

Šaki rajono savivaldybs tarybos
20____ m. _____ d. sprendimo Nr. _____
_____ priedas

Kartografinis pagrindas	Ortofoto
Koordinačių nustatymo būdas	Grafinis

KOORDINAČIŲ ŽINIARAŠTIS

Nr. plane	X	Y
A1	6080820	440963
A2	6080797	441124
A3	6080778	441235
A4	6080772	441283
A5	6080774	441393

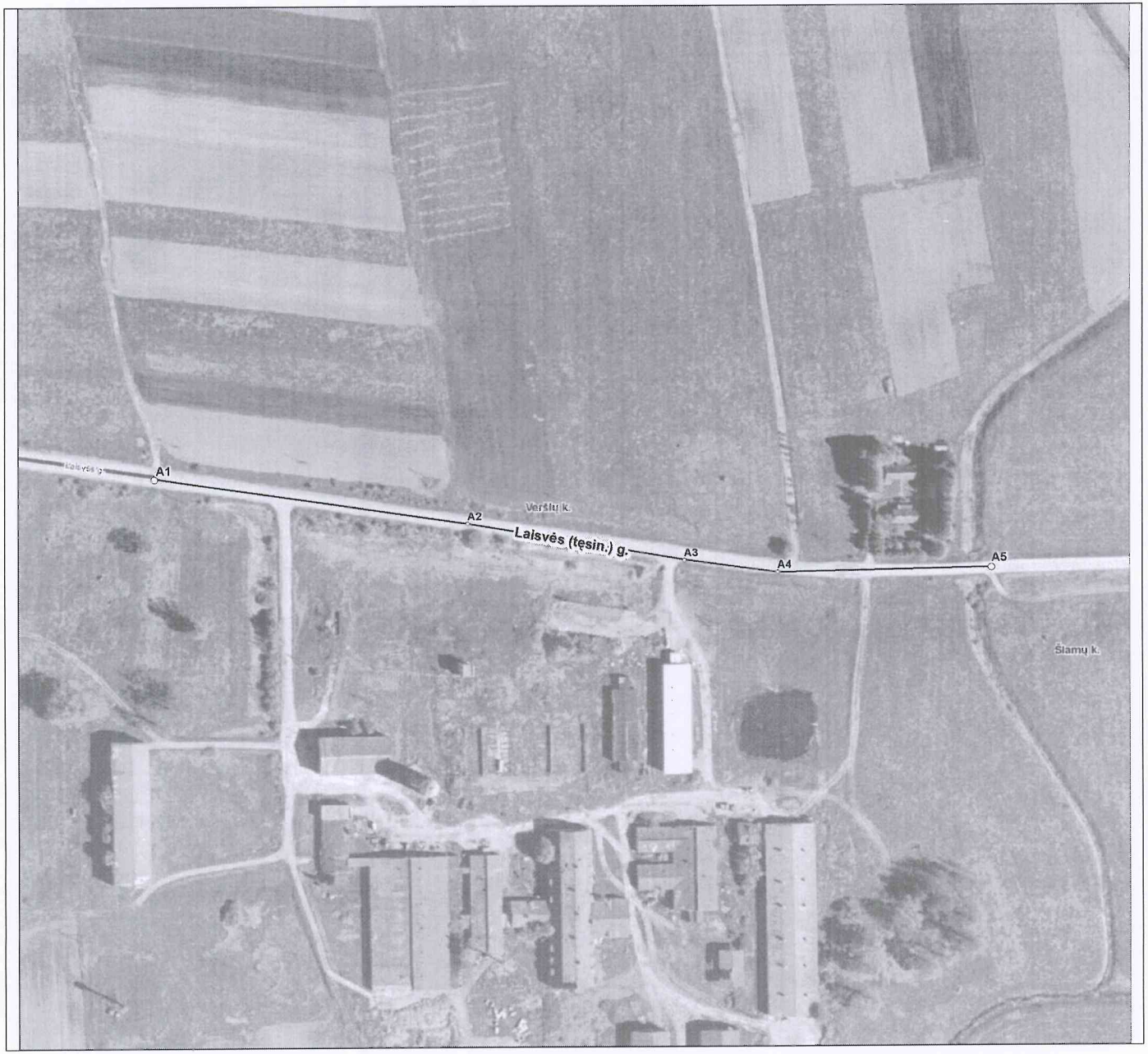

Dokumentą parengė: vyriausioji specialistė IRENA RUDZKIENĖ

Veršių k. gatvių išdėstymo planas
M 1:3500

Šaki rajono savivaldybs tarybos
20____ m. _____ d. sprendimo Nr. _____
_____ priedas

Kartografinis pagrindas	Ortofoto
Koordinačių nustatymo būdas	Grafinis

KOORDINAČIŲ ŽINIARAŠTIS

Nr. plane	X	Y
A1	6080934	439526
A2	6080967	439444
A3	6080985	439405
A4	6080995	439387
A5	6081056	439292
A6	6081057	439292
A7	6081065	439265
A8	6081095	439002



Dokumentą parengė: vyriausioji specialistė IRENA RUDZKIENĖ