Tubelių k. gatvių išdėstymo planas
M 1:10000

Šakių rajono savivaldybės tarybos
20____ m. _____ d. sprendimo Nr. _____
_____ priedas

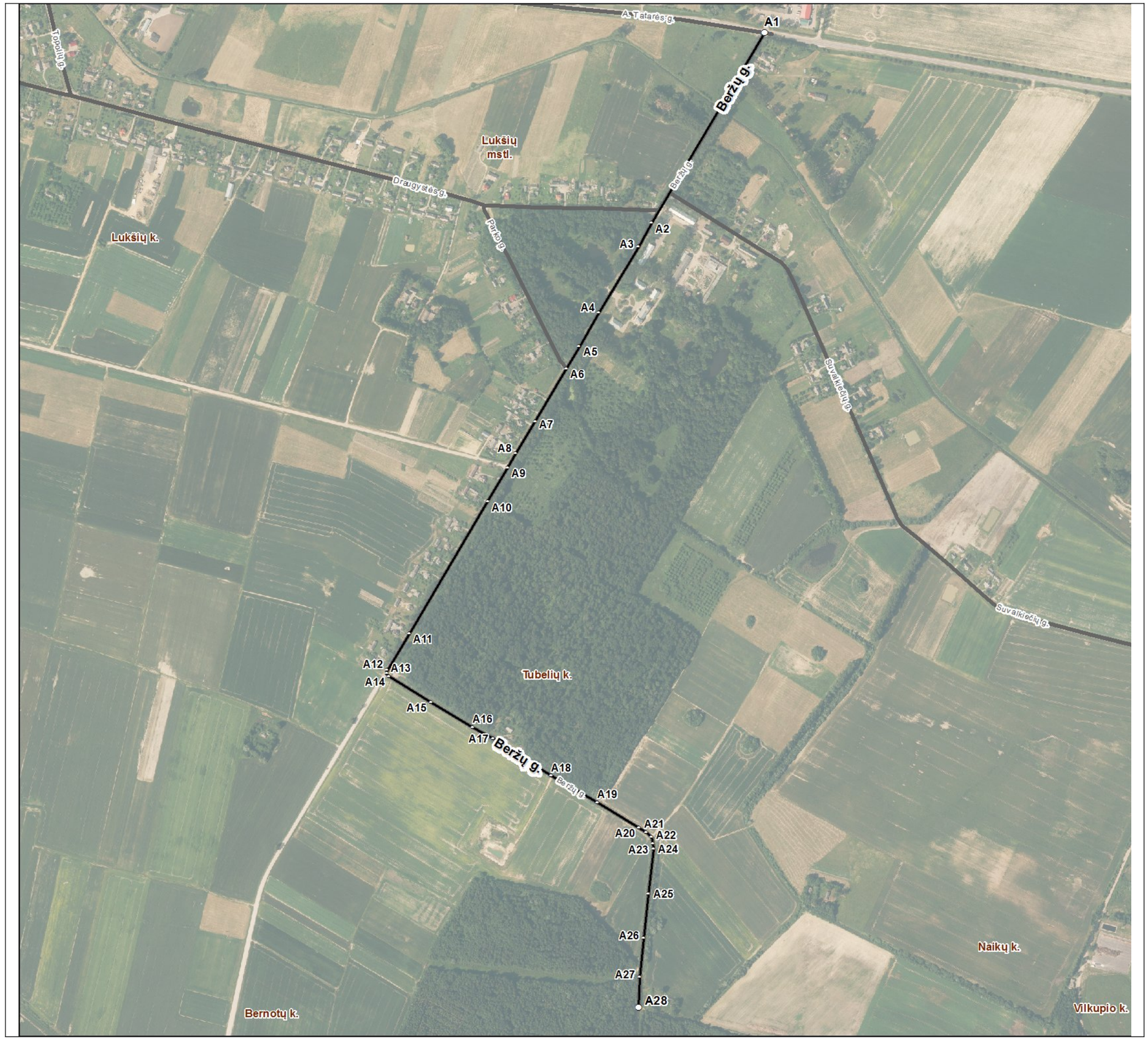

Kartografinis pagrindas	Ortofoto
Koordinačių nustatymo būdas	Grafinis

KOORDINAČIŲ ŽINIARAŠTIS

Nr. plane	X	Y
A1	6090287	448652
A2	6089894	448419
A3	6089845	448392
A4	6089709	448311
A5	6089640	448270
A6	6089594	448243
A7	6089485	448179
A8	6089419	448139
A9	6089390	448122
A10	6089320	448081
A11	6089048	447919
A12	6088973	447874
A13	6088966	447873
A14	6088960	447878
A15	6088907	447964
A16	6088855	448050
A17	6088831	448093
A18	6088755	448212
A19	6088700	448307
A20	6088648	448394
A21	6088638	448409
A22	6088629	448419
A23	6088615	448422
A24	6088604	448423
A25	6088512	448413
A26	6088420	448403
A27	6088340	448395
A28	6088278	448392

Dokumentą parengė: vyriausioji specialistė IRENA RUDZKIENĖ

Šakių rajono savivaldybės administracija
Bažnyčios g. 4 LT-71120 Šakiai

INFORMACIJA APIE PAVADINIMŲ GATVĖMS SUTEIKIMĄ AR KEITIMĄ

_____ Nr. _____
(data)

Savivaldybės pavadinimas: **Šakių rajono**
Savivaldybės tarybos sprendimo dėl pavadinimo gatvei suteikimo ar keitimo Nr. ir priėmimo data: **_____, 20____ m. _____ d.**
Gyvenamosios vietovės pavadinimas: **Tubelių k.**
Gyvenamosios vietovės identifikavimo kodas: **29436**

Suteiktas gatvės pavadinimas	Buvęs gatvės pavadinimas	Gatvės taškų, pažymėtų plane, Nr.	Pastabos apie gatvės prijungimą, buvusį priklausymą kitai gyvenamajai vietovei ir kita
Beržų gatvė		A1-A28	

Dokumentą parengė: vyriausioji specialistė IRENA RUDZKIENĖ