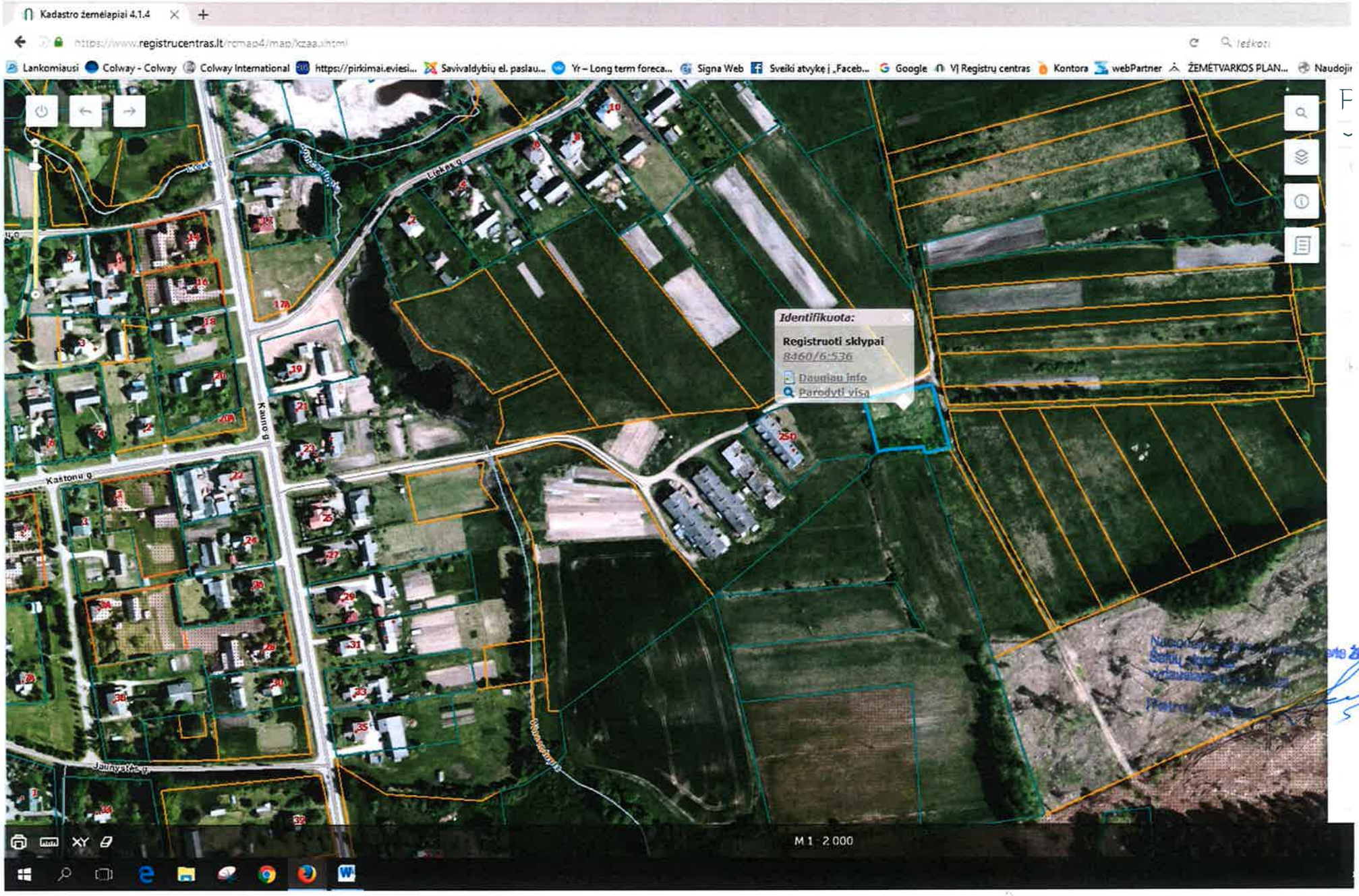

Lekėčių k. 914 sklypo informacija

VALSTYBĖS ĮMONĖ REGISTRŲ CENTRAS
Vinco Kudirkos g. 18-3, 03105 Vilnius, tel. (8 5) 2688 262, faks. (8 5) 2688 311, el.p. info@registrucentras.lt

NEKILNOJAMOJO TURTO REGISTRO CENTRINIO DUOMENŲ BANKO IŠRAŠAS

2018-02-26 09:36:15

1. Nekilnojamojo turto registre įregistruotas turtas:

Registro Nr.:	44/447592
Registro tipas:	Žemės sklypas
Sudarymo data:	2005-08-17
	Šakių r. sav., Lekėčiai
Registro tvarkytojas:	Valstybės įmonės Registrų centro Marijampolės filialas

2. Nekilnojamieji daiktai:

2.1.	Žemės sklypas Šakių r. sav., Lekėčiai
Unikalus daikto numeris:	4400-0660-0917
Žemės sklypo kadastro numeris ir kadastro vietovės pavadinimas:	8460/0006:536 Lekėčių k.v.
Daikto pagrindinė naudojimo paskirtis:	Žemės ūkio
Žemės sklypo naudojimo būdas:	Kiti žemės ūkio paskirties žemės sklypai
Žemės sklypo plotas:	0.1700 ha
Žemės ūkio naudmenų plotas viso:	0.1600 ha
iš jo: ariamos žemės plotas:	0.1600 ha
Vandens telkinių plotas:	0.0100 ha
Nusausintos žemės plotas:	0.1700 ha
Žemės ūkio naudmenų našumo balas:	28.1
Matavimų tipas:	Žemės sklypas suformuotas atliekant preliminarius matavimus
Indeksuota žemės sklypo vertė:	75 Eur
Žemės sklypo vertė:	47 Eur
Kadastro duomenų nustatymo data:	2005-05-31

3. Daikto priklausiniai iš kito registro: įrašų nėra

4. Nuosavybė:

4.1.	Nuosavybės teisė
Savininkas:	LIETUVOS RESPUBLIKA, a.k. 111105555
Daiktas:	žemės sklypas Nr. 4400-0660-0917, aprašytas p. 2.1.
Įregistravimo pagrindas:	2005-07-07 Apskrities viršininko įsakymas Nr. ŽŠ-495
Įrašas galioja:	Nuo 2005-08-22

5. Valstybės ir savivaldybių žemės patikėjimo teisė:

5.1.	Valstybinės žemės patikėjimo teisė
Patikėtinis:	Nacionalinė žemės tarnyba prie Žemės ūkio ministerijos, a.k. 188704927
Daiktas:	žemės sklypas Nr. 4400-0660-0917, aprašytas p. 2.1.
Įregistravimo pagrindas:	2010-06-18 Žemės įstatymo pakeitimo ir papildymo įstatymas Nr. XI-912, 2010 m. birželio 18 d. Nr. XI-912
Įrašas galioja:	Nuo 2010-07-01

6. Kitos daiktinės teisės : įrašų nėra

7. Juridiniai faktai: įrašų nėra

8. Žymos: įrašų nėra

9. Specialiosios žemės ir miško naudojimo sąlygos:

9.1.	VI. Elektros linijų apsaugos zonos
Daiktas:	žemės sklypas Nr. 4400-0660-0917, aprašytas p. 2.1.
Įregistravimo pagrindas:	2005-07-07 Apskrities viršininko įsakymas Nr. ŽŠ-495
Plotas:	0.05 ha
Įrašas galioja:	Nuo 2005-08-22
9.2.	XXI. Žemės sklypai, kuriuose įrengtos valstybei priklausančios melioracijos sistemos bei įrenginiai
Daiktas:	žemės sklypas Nr. 4400-0660-0917, aprašytas p. 2.1.
Įregistravimo pagrindas:	2005-07-07 Apskrities viršininko įsakymas Nr. ŽŠ-495
Plotas:	0.17 ha
Įrašas galioja:	Nuo 2005-08-22
9.3.	II. Kelių apsaugos zonos
Daiktas:	žemės sklypas Nr. 4400-0660-0917, aprašytas p. 2.1.
Įregistravimo pagrindas:	2005-07-07 Apskrities viršininko įsakymas Nr. ŽŠ-495
Plotas:	0.10 ha
Įrašas galioja:	Nuo 2005-08-22
9.4.	XXIX. Paviršinio vandens telkinių apsaugos zonos ir pakrantės apsaugos juostos
Daiktas:	žemės sklypas Nr. 4400-0660-0917, aprašytas p. 2.1.
Įregistravimo pagrindas:	2005-07-07 Apskrities viršininko įsakymas Nr. ŽŠ-495
Plotas:	0.01 ha
Įrašas galioja:	Nuo 2005-08-22

10. Daikto registravimas ir kadastro žymos: įrašų nėra