Skaistakaimio k. gatvių išdėstymo planas
M 1:7500

Šakių rajono savivaldybės tarybos
20____ m. _____ d. sprendimo Nr. _____
_____ priedas

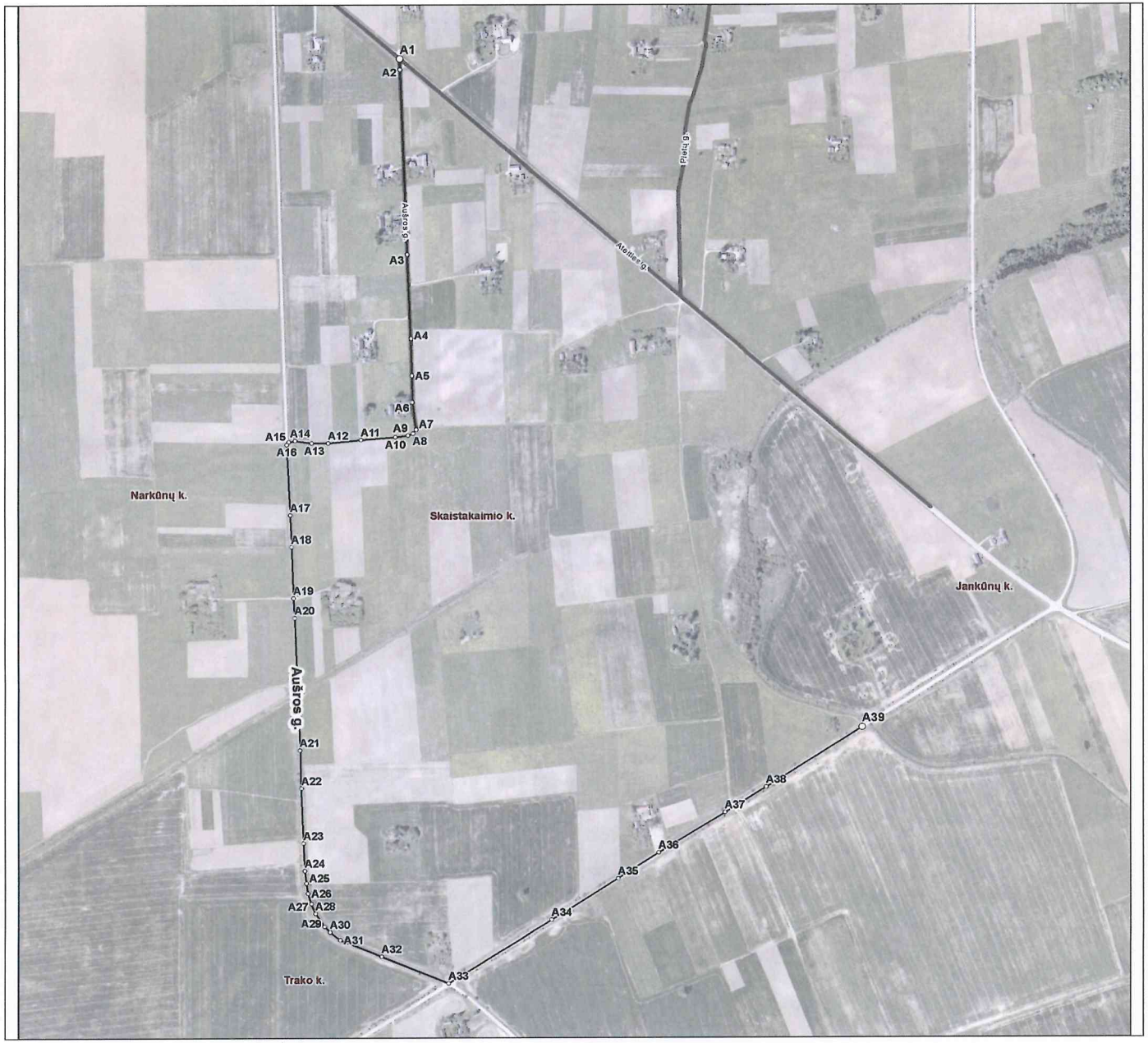

Kartografinis pagrindas		Ortofoto
Koordinačių nustatymo būdas		Grafinis
KOORDINAČIŲ ŽINIARAŠTIS		
Nr. plane	X	Y
A1	6104725	432195
A2	6104704	432195
A3	6104349	432209
A4	6104187	432216
A5	6104115	432218
A6	6104064	432219
A7	6104012	432226
A8	6104004	432220
A9	6104000	432210
A10	6103997	432187
A11	6103992	432120
A12	6103986	432058
A13	6103986	432026
A14	6103990	431994
A15	6103988	431982
A16	6103983	431978
A17	6103847	431985
A18	6103786	431987
A19	6103687	431991
A20	6103649	431993
A21	6103394	432003
A22	6103321	432006
A23	6103215	432010
A24	6103163	432012
A25	6103139	432015
A26	6103120	432018
A27	6103100	432025
A28	6103081	432033
A29	6103056	432050
A30	6103045	432061
A31	6103031	432081
A32	6102999	432160
A33	6102947	432289
A34	6103068	432487
A35	6103147	432615
A36	6103196	432693
A37	6103273	432820
A38	6103322	432899
A39	6103437	433085

Dokumentą parengė: vyriausioji specialistė IRENA RUDZKIENĖ

Baltrušių k. gatvių išdėstymo planas
M 1:10000

Šakių rajono savivaldybės tarybos
20____ m. _____ d. sprendimo Nr. _____
_____ priedas



Kartografinis pagrindas	Ortofoto
Koordinačių nustatymo būdas	Grafinis

KOORDINAČIŲ ŽINIARAŠTIS

Nr. plane	X	Y
A1	6067686	449600
A2	6067644	449574
A3	6067610	449555
A4	6067499	449497
A5	6067438	449469
A6	6067424	449457
A7	6067408	449435
A8	6067388	449412
A9	6067348	449372
A10	6067310	449336
A11	6067292	449317
A12	6067275	449297
A13	6067262	449273
A14	6067255	449253
A15	6067250	449230
A16	6067238	449123
A17	6067224	449017
A18	6067153	448471
B1	6067418	449931
B2	6067681	450122
B3	6067705	450139
B4	6067857	450253
B5	6067932	450313
B6	6067972	450351
B7	6067997	450378
B8	6068014	450399
B9	6068042	450438
B10	6068153	450611

Dokumentą parengė: vyriausioji specialistė IRENA RUDZKIENĖ

Buktiškių k. gatvių išdėstymo planas
M 1:5000

Šakių rajono savivaldybės tarybos
20____ m. _____ d. sprendimo Nr. _____
_____ priedas

Kartografinis pagrindas	Ortofoto
Koordinačių nustatymo būdas	Grafinis

KOORDINAČIŲ ŽINIARAŠTIS

Nr. plane	X	Y
A1	6072009	450109
A2	6071968	450230
A3	6071950	450291
A4	6071941	450339
A5	6071932	450397
A6	6071927	450439
A7	6071922	450517
A8	6071874	451246
A9	6071872	451264
A10	6071867	451271
A11	6071863	451276
A12	6071850	451286



Dokumentą parengė: vyriausioji specialistė IRENA RUDZKIENĖ