ŠAKIŲ RAJONO SAVIVALDYBĖS TERITORIJOJE ESANČIŲ GYVENAMŲJŲ VIETOVIŲ TERITORIJŲ RIBŲ NUSTATYMO IR KEITIMO PLANAS

UŽSAKOVAS: Šakių rajono savivaldybės administracija
Bažnyčios g. 4, LT-71120 Šakiai
Tel. 8 (345) 60750
El. p. savivaldybe@sakiai.lt

PARENGĖ: UAB „Daugėla“
A. Smetonos g. 8-2, 01115 Vilnius
Tel./faks.: (8 5) 273 3385
el. paštas: daugela@daugela.lt

2022 m.

TURINYS

I. AIŠKINAMASIS RAŠTAS 3

1.1. PAGRINDINĖS LIETUVOS RESPUBLIKOS TERITORIJOS ADMINISTRACINIŲ VIENETŲ SAMPRATOS 3

1.2. GYVENAMŲJŲ VIETOVIŲ TERITORIJŲ RIBŲ TIKSLINIMO IR NUSTATYMO PRINCIPAI 3

1.3. SPRENDINIAI 5

II. PRIEDAI

2.1. ŠAKIŲ RAJONO GYVENAMŲJŲ VIETOVIŲ TERITORIJŲ RIBŲ APRAŠYMAS

2.2. ŽEMĖS SKLYPAI, KURIŲ ADRESAI KEIČIAMI

III. BRĖŽINIAI

3.1. ŠAKIŲ RAJONO SAVIVALDYBĖS TERITORIJOJE ESANČIŲ GYVENAMŲJŲ VIETOVIŲ TERITORIJŲ RIBŲ NUSTATYMO IR KEITIMO PLANAS M 1:50 000 (1 LAPAS)

3.2. GELGAUDIŠKIO MIESTAS M 1:10 000 (1 LAPAS)

3.3. KUDIRKOS NAUMIESČIO MIESTAS M 1:10 000 (1 LAPAS)

3.4. ŠAKIŲ MIESTAS M 1:10 000 (1 LAPAS)

3.5. LEKĖČIŲ K. M 1:10 000 (1 LAPAS)

3.6. LEKĖČIŲ MSTL. M 1:10 000 (1 LAPAS)

3.7. LUKŠIŲ K. M 1:10 000 (1 LAPAS)

3.8. LUKŠIŲ MSTL. M 1:10 000 (1 LAPAS)

3.9. TUBELIŲ K. M 1:10 000 (1 LAPAS)

3.10. SINTAUTŲ K. M 1:10 000 (1 LAPAS)

3.11. SINTAUTŲ MSTL. M 1:10 000 (1 LAPAS)

3.12. ŠAKIŲ RAJONO SAVIVALDYBĖS TERITORIJOJE ESANČIŲ GYVENAMŲJŲ VIETOVIŲ TERITORIJŲ RIBŲ NUSTATYMO IR KEITIMO PLANAS M 1:10 000 (27 LAPAI)

I. AIŠKINAMASIS RAŠTAS

1.1. PAGRINDINĖS LIETUVOS RESPUBLIKOS TERITORIJOS ADMINISTRACINIŲ VIENETŲ SAMPRATOS

Lietuvos Respublikos teritorijos administracinių vienetų ir jų ribų įstatyme apibrėžiamos šios sampratos:

- Seniūnijos (toliau – sen.) aptarnaujama teritorija yra savivaldybės teritorijos dalis, susidedanti iš gyvenamųjų vietovių ar dalies miesto teritorijos. Seniūnija turi savo aptarnaujamos teritorijos ribas ir pavadinimą.
- Miestai (toliau – m.) yra kompaktiškai užstatytos gyvenamosios vietovės, turinčios daugiau kaip 3 tūkst. gyventojų, kurių daugiau kaip 2/3 dirbančiųjų dirba pramonėje, verslo bei gamybinės ir socialinės infrastruktūros srityse.
- Mažiau kaip 3 tūkst. gyventojų turintys Lietuvos Respublikos miestai, rajonų miestai bei miesto tipo gyvenvietės, turėję miesto statusą, kaip gyvenamosios vietovės yra laikomi miestais ir įsigaliojus Lietuvos Respublikos teritorijos administracinių vienetų ir jų ribų įstatymui.
- Miesteliai (toliau – mstl.) yra kompaktiškai užstatytos gyvenamosios vietovės, turinčios nuo 500 iki 3000 gyventojų, kurių daugiau kaip pusė dirbančiųjų dirba pramonėje, verslo bei gamybinės ir socialinės infrastruktūros srityse, taip pat tradiciniai miesteliai.
- Kaimai (toliau – k.) yra gyvenamosios vietovės, neturinčios miesto, miestelio ir viensėdžio požymių.
- Viensėdžiai (toliau – vs.) yra istoriškai susiformavusios gyvenamosios vietovės, paprastai sudarytos arba kilusios iš vienos sodybos ir turinčios ne daugiau kaip 20 objektų skirtingu adresu.

1.2. GYVENAMŲJŲ VIETOVIŲ TERITORIJŲ RIBŲ TIKSLINIMO IR NUSTATYMO PRINCIPAI

Šakių rajono savivaldybės teritorijoje esančių gyvenamųjų vietovių teritorijų ribų nustatymo ir keitimo planas rengiamas vadovaujantis LR Vyriausybės 1996 m. birželio 3 d. nutarimo Nr. 651 „Dėl administracinių vienetų ir gyvenamųjų vietovių teritorijų ribų ir pavadinimų tvarkymo“ bei kitų teisės aktų nuostatomis. Išskiriami šie pagrindiniai gyvenamųjų vietovių teritorijų ribų nustatymo principai:

- gyvenamųjų vietovių teritorijos nedalomos administracinių vienetų teritorijų ribomis. Gyvenamosios vietovės teritoriją sudaro vienas uždaras kontūras;
- vientisas žemės sklypas nedalomas dviem ar daugiau gyvenamųjų vietovių. Gyvenamųjų vietovių teritorijų ribos negali kirsti statinių, kurie suformuoti kaip vienas atskiras nekilnojamasis daiktas, išskyrus inžinerinius statinius (inžinerinius tinklus, susisiekimo komunikacijas ir panašiai), žemės sklypų ribų, išskyrus žemės sklypus, suformuotus geležinkeliams, valstybinės reikšmės miškams, valstybinės ar vietinės reikšmės keliams, hidrografiniams objektams;
- gyvenamosios vietovės teritorijai priskiriami į ją įsiterpę ar prie jos prisišlieję miško žemės plotai (kai būtina suformuoti gyvenamosios vietovės teritoriją viename

uždarame kontūre) ir vandens telkiniai. Jeigu gyvenamųjų vietovių teritorijas skiria privatūs upeliai ar grioviai, geležinkelis, valstybinės ar vietinės reikšmės kelias arba kiti natūralūs ar dirbtiniai nekilnojamojo turto objektai, gyvenamųjų vietovių ribos nustatomos pagal šiems objektams priskirtų žemės sklypų ribas, kitais atvejais upės ar griovio viduriu. Žemės sklypas su nekilnojamojo turto objektu priskiriamas vienai iš gyvenamųjų vietovių, kuri ribojasi su šiuo žemės sklypu. Miestų teritorijoms nepriskiriami išilgai jų riboms išsidėstę žemės sklypai, suformuoti valstybinės reikšmės keliams;

- gyvenamoji vietovė, kurios visa teritorija priskiriama kitų gyvenamųjų vietovių teritorijoms, panaikinama;
- gyvenamosios vietovės pavadinimas yra unikalus seniūnijos aptarnaujamoje teritorijoje, o savivaldybėse, kuriose nėra seniūnijų, – unikalus savivaldybės teritorijoje.

1.3. SPRENDINIAI

Šakių rajono savivaldybės teritorijoje esančių gyvenamųjų vietovių teritorijų ribų nustatymo ir keitimo plano sprendiniai pateikti žemėlapiuose: M 1:50 000 ir M 1:10 000 (žr. skyrių **III** „**Brėžiniai**“) ir lentelėse žemiau.

1.3.1 lentelė. Siūlomos panaikinti gyvenamosios vietovės

Eil. Nr.	Seniūnija	Panaikinta gyvenamoji vietovė	GV kodas	Pastabos
1	Griškabūdžio sen.	Vinkšnupių k.	36360	*Suformuotų žemės sklypų, kurių adresas Vinkšnupių k. neidentifikuota.* Siūlomos panaikinti gyvenamosios vietovės teritorija (23,19 ha) priskiriama: Šukėtų k. (23,19 ha).
2	Kriūkų sen.	Misiūnų k.	21170	*Suformuotų žemės sklypų, kurių adresas Misiūnų k. neidentifikuota.* Siūlomos panaikinti gyvenamosios vietovės teritorija (0 ha), nepriskiriama gyvenamosioms vietovėms.
3	Lekėčių sen.	Novaraisčio k.	22156	*Suformuotų žemės sklypų, kurių adresas Novaraisčio k. neidentifikuota.* Siūlomos panaikinti gyvenamosios vietovės teritorija (40,15 ha) patenka į valstybinės reikšmės mišką, todėl nepriskiriama gyvenamosioms vietovėms.
4	Lukšių sen.	Šmuiliškės k.	36349	*Suformuotų žemės sklypų, kurių adresas Šmuiliškės k. neidentifikuota.* Siūlomos panaikinti gyvenamosios vietovės teritorija (68,97 ha) priskiriama: Lepšių k. (68,97 ha).

1.3.2. lentelė. Gyvenamosios vietovės, kurių patvirtintas ribas, siūloma pakeisti

Eil. Nr.	Seniūnija	Gyvenamoji vietovė	GV kodas
1	Gelgaudiškio sen.	Gelgaudiškio m.	14712
2	Kudirkos Naumiesčio sen.	Kudirkos Naumiesčio m.	18537
3	Šakių sen.	Šakių m.	27997
4	Lekėčių sen.	Lekėčių k.	36355
5	Lekėčių sen.	Lekėčių mstl.	19336
6	Lukšių sen.	Lukšių k.	33417
7	Lukšių sen.	Lukšių mstl.	19904
8	Lukšių sen.	Tubelių k.	29436
9	Sintautų sen.	Sintautų k.	36363
10	Sintautų sen.	Sintautų mstl.	26751

1.3.3. lentelė. Šakių rajono savivaldybės gyvenamosios vietovės pagal seniūnijas

Barzdų seniūnija						
Eil. Nr.	Gyvenamosios vietovės vardas	Tipas	Gyvenamosios vietovės kodas	Plotas, ha		
				iki ribų tikslinimo	po ribų tikslinimo	pokytis
1	Ambrasų	k.	10335	272,39	321,31	48,92
2	Baltrušių	k.	11375	605,56	542,23	-63,33
3	Barzdų	mstl.	11594	1329,16	1277,95	-51,21
4	Buktiškių	k.	12388	288,70	317,12	28,42
5	Gerulių	k.	14803	193,26	184,01	-9,25
6	Gražiškių	k.	15271	297,97	314,72	16,75
7	Kraujučių	k.	18327	100,65	110,86	10,21
8	Kriaučiukų	k.	18323	48,08	51,77	3,69
9	Liputiškės	k.	19690	101,15	87,47	-13,68
10	Masiauskų	k.	20327	19,25	103,66	84,41
11	Mergbūdžio	k.	20737	300,45	276,06	-24,39
12	Miknaičių	k.	20993	447,98	445,66	-2,32
13	Mozūrų	k.	21425	91,27	112,62	21,35
14	Opšrūtų	k.	22246	157,35	165,38	8,03
15	Pabalsupių	k.	22353	169,11	159,81	-9,30
16	Pavišakių	k.	24165	97,08	96,72	-0,36
17	Pupių	k.	25129	38,58	70,02	31,44
18	Sabijonų	k.	26237	267,16	432,39	165,23
19	Simokų	k.	26732	172,03	160,32	-11,71
20	Skirkiškės	k.	26913	121,84	125,98	4,14
21	Stainiškės	k.	27386	118,09	101,74	-16,35
22	Stugučių	k.	27716	369,76	336,80	-32,96
23	Žardelių	k.	31651	565,22	550,45	-14,77
24	Žečkalnių	k.	31696	346,39	397,91	51,52
25	Žilių	k.	31851	269,54	239,29	-30,25
26	Žvirbliškės	k.	32054	139,00	142,82	3,82

Gelgaudiškio seniūnija						
Eil. Nr.	Gyvenamosios vietovės vardas	Tipas	Gyvenamosios vietovės kodas	Plotas, ha		
				iki ribų tikslinimo	po ribų tikslinimo	pokytis
1	Bonkiškės	k.	12146	35,35	54,42	19,07
2	Branduoliškių	k.	12162	414,90	404,80	-10,10
3	Dabitų	k.	12887	446,28	469,84	23,56
4	Daugerdiškių	k.	13163	63,91	74,84	10,93
5	Daukantiškių	k.	13233	245,02	165,43	-79,59
6	Dobilaičių	k.	13665	151,02	124,11	-26,91
7	Elizavos	k.	14177	118,29	100,42	-17,87
8	Gelgaudiškio	m.	14712	354,88	313,31	-41,57
9	Jankūnų	k.	16007	277,20	273,98	-3,22
10	Jotyškių	k.	16308	372,46	338,08	-34,38
11	Narkūnų	k.	21569	306,81	285,87	-20,94
12	Pajotijo	k.	22922	556,02	608,84	52,82
13	Pakalniškių	k.	22998	856,91	674,82	-182,09

14	Petraičių	k.	24392	140,78	146,37	5,59
15	Skaistakaimio	k.	26796	430,09	457,54	27,45
16	Stanaičių	k.	27414	428,31	432,80	4,49
17	Šimkų	k.	28536	313,25	378,85	65,60
18	Trako	k.	29298	417,55	435,05	17,50

Griškabūdžio seniūnija						
Eil. Nr.	**Gyvenamosios vietovės vardas**	**Tipas**	**Gyvenamosios vietovės kodas**	**Plotas, ha**		
				iki ribų tikslinimo	**po ribų tikslinimo**	**pokytis**
1	Antabūdžio	k.	10414	202,27	397,02	194,75
2	Birštonų	k.	12020	143,12	144,12	1,00
3	Bliuviškių	k.	12088	847,50	901,51	54,01
4	Degutinės	k.	13394	136,00	232,35	96,35
5	Gailynų	k.	14362	99,98	94,97	-5,01
6	Galinių	k.	14424	253,91	308,38	54,47
7	Girinės Kubiliškės	k.	15014	82,79	123,28	40,49
8	Griškabūdžio	mstl.	15396	799,81	837,64	37,83
9	Karčrūdės	k.	17273	88,15	56,61	-31,54
10	Katilių	k.	17452	863,00	812,93	-50,07
11	Kermuškalnio	vs.	17742	49,30	46,42	-2,88
12	Laukinės Kubiliškės	k.	19188	149,32	128,86	-20,46
13	Leliokiškės	k.	19345	57,62	45,28	-12,34
14	Lypkų	k.	19816	275,33	290,11	14,78
15	Margauskų	k.	20196	61,34	65,81	4,47
16	Mažiškės	k.	20458	134,14	135,08	0,94
17	Meškinių	k.	20778	122,76	101,17	-21,59
18	Mickų	k.	20842	331,20	302,61	-28,59
19	Mureikų	k.	21454	362,17	369,27	7,10
20	Paluobių	k.	23345	319,19	446,03	126,84
21	Panenupių	k.	23474	71,91	92,14	20,23
22	Paplynių	k.	23593	90,44	74,31	-16,13
23	Patamošupių	k.	23939	359,26	350,07	-9,19
24	Patašinės	k.	23948	219,19	199,79	-19,40
25	Pavaitupių	k.	24063	90,04	112,74	22,70
26	Pentiškių	k.	24328	773,94	762,34	-11,60
27	Pentviršių	k.	24330	144,70	134,94	-9,76
28	Rygiškių	k.	25874	419,64	497,47	77,83
29	Rogupių	k.	25901	262,60	270,78	8,18
30	Savinės	vs.	26511	20,59	9,50	-11,09
31	Skarbūdžio	k.	26834	102,37	282,90	180,53
32	Skrynupių	k.	27000	324,21	329,60	5,39
33	Smilgių	k.	27182	490,52	539,06	48,54
34	Sparvinių	k.	27290	472,71	490,14	17,43
35	Spruktų	k.	27337	136,38	103,39	-32,99
36	Šedvygų	k.	28210	596,29	551,26	-45,03
37	Šukėtų	k.	28765	451,75	575,67	123,92
38	Urvinių	k.	29624	369,48	509,17	139,69
39	Varniškės	k.	30424	143,00	317,93	174,93

40	Verpikų	k.	30642	127,40	93,54	-33,86
41	Vidgirių	k.	30752	456,10	452,86	-3,24
42	Viktoravos	k.	30857	184,06	113,88	-70,18
43	Viliūšių	k.	30906	161,51	30,92	-130,59
44	Zygmantų	k.	31486	270,44	309,42	38,98
45	Žaliablėkių	k.	31599	206,27	367,30	161,03
46	Žališkės	k.	31624	74,75	124,01	49,26

Kidulių seniūnija						
Eil. Nr.	**Gyvenamosios vietovės vardas**	**Tipas**	**Gyvenamosios vietovės kodas**	**Plotas, ha**		
				iki ribų tikslinimo	**po ribų tikslinimo**	**pokytis**
1	Aleksandravos	k.	10228	473,69	430,26	-43,43
2	Bagdžių	k.	11139	247,02	212,01	-35,01
3	Berckių	k.	11755	80,32	80,46	0,14
4	Bunikėlių	k.	12419	147,83	210,32	62,49
5	Bunikių	k.	12420	341,70	288,13	-53,57
6	Burbiškių	k.	12453	89,49	57,70	-31,79
7	Čiūriškių	k.	12841	43,97	33,28	-10,69
8	Dagilių	k.	12910	46,57	51,07	4,50
9	Degėsių	k.	13336	222,36	215,42	-6,94
10	Gečių	k.	14600	243,89	303,43	59,54
11	Gudlaukio	k.	15564	268,44	290,54	22,10
12	Jakaičių	k.	15903	105,53	127,71	22,18
13	Jokeliškių	k.	16176	200,36	183,95	-16,41
14	Judrių	k.	16349	326,52	216,18	-110,34
15	Kaimelio	k.	16807	432,06	531,05	98,99
16	Karališkių	k.	17241	877,26	833,86	-43,40
17	Kėpštų	k.	17811	196,38	191,73	-4,65
18	Keršių	k.	17753	81,70	70,40	-11,30
19	Kidulių	k.	17858	249,59	280,12	30,53
20	Kregždančių	k.	18336	180,63	168,72	-11,91
21	Kriaušaičių	k.	18390	240,84	239,50	-1,34
22	Kukarskės	k.	18568	67,87	86,59	18,72
23	Liaušių	k.	19488	145,72	194,83	49,11
24	Limantų	k.	19604	223,43	274,92	51,49
25	Maštaičių	k.	20363	462,78	480,61	17,83
26	Meškinės	k.	20775	75,90	62,11	-13,79
27	Mozūriškių	k.	21423	378,61	298,54	-80,07
28	Palankinės	k.	23197	346,24	282,21	-64,03
29	Paorijų	k.	23506	99,04	118,76	19,72
30	Papiškių	k.	23574	480,57	436,01	-44,56
31	Pieščių	k.	24486	207,69	227,74	20,05
32	Sutkių	k.	27852	333,84	265,37	-68,47
33	Šiaudinės	k.	28319	38,68	50,62	11,94
34	Šiurpiškių	k.	28499	49,40	71,27	21,87
35	Valenčiūnų	k.	30241	310,37	308,78	-1,59
36	Varčiulių	k.	30344	212,08	230,89	18,81
37	Veršupių	k.	30660	217,13	213,39	-3,74
38	Višinskų	k.	31127	161,49	150,96	-10,53

39	Voverių	k.	31312	70,18	91,54	21,36
40	Zuikinės	k.	31510	23,79	19,44	-4,35
41	Žygėnų	k.	31951	537,13	510,69	-26,44

Kriūkų seniūnija						
Eil. Nr.	**Gyvenamosios vietovės vardas**	**Tipas**	**Gyvenamosios vietovės kodas**	**Plotas, ha**		
				iki ribų tikslinimo	**po ribų tikslinimo**	**pokytis**
1	Andriūniškės	vs.	10380	20,97	7,33	-13,64
2	Antūbiškių	k.	10562	97,94	102,63	4,69
3	Avilėlių	k.	10924	127,36	125,72	-1,64
4	Baraviškių	k.	11428	17,69	53,14	35,45
5	Bertulių	k.	11811	129,38	173,97	44,59
6	Buožių	k.	12432	21,09	26,93	5,84
7	Burbų	k.	12460	68,25	61,90	-6,35
8	Čerbiškės	k.	12769	10,76	6,30	-4,46
9	Dainių	k.	12963	122,89	104,18	-18,71
10	Dauciškių	k.	13145	174,10	166,11	-7,99
11	Dubiniškių	k.	13815	156,93	152,68	-4,25
12	Dulinčiškių	k.	13862	90,52	70,20	-20,32
13	Eiciūnų	k.	14112	245,33	256,58	11,25
14	Eiginų	k.	14133	55,92	90,44	34,52
15	Gegužių	k.	14665	143,97	160,76	16,79
16	Gerdžiūnų	k.	14778	75,92	119,84	43,92
17	Ilguvos	k.	15765	326,71	340,62	13,91
18	Joginiškių	k.	16170	403,90	426,49	22,59
19	Jokūbonių	k.	16189	376,49	428,33	51,84
20	Juškių	k.	16703	52,57	70,29	17,72
21	Juškų	k.	16713	102,51	94,61	-7,90
22	Klangių	k.	18077	104,78	99,98	-4,80
23	Kreivių	k.	18353	121,57	113,17	-8,40
24	Kriūkų	mstl.	18416	149,67	87,28	-62,39
25	Kulnių	k.	18635	54,45	57,24	2,79
26	Kumečių	k.	18656	84,54	84,18	-0,36
27	Leoniškių	k.	19408	238,25	217,73	-20,52
28	Liepalotėlių	k.	19515	124,38	99,63	-24,75
29	Margavos	k.	20205	97,93	102,86	4,93
30	Meškeliūnų	k.	20768	86,11	82,32	-3,79
31	Mikniškės	k.	20996	121,05	103,04	-18,01
32	Morkų	k.	21379	110,97	93,49	-17,48
33	Padainių	k.	22462	193,64	179,66	-13,98
34	Paežerėlių	k.	22626	90,25	98,94	8,69
35	Paiždagių	k.	22898	48,51	91,72	43,21
36	Pajotulių	k.	22924	130,98	115,74	-15,24
37	Paluobių	k.	23346	64,82	79,53	14,71
38	Patašių	k.	23950	286,16	298,81	12,65
39	Paužnykių	k.	24050	62,39	49,85	-12,54
40	Pieščių	k.	24487	186,45	169,38	-17,07
41	Pypliškės	k.	24652	72,43	177,98	105,55
42	Praščiūnų	k.	24935	157,79	134,71	-23,08

43	Puidokų	k.	25047	66,93	44,97	-21,96
44	Raninės	k.	25520	414,20	448,62	34,42
45	Rimašiškių	k.	25777	46,32	130,60	84,28
46	Sabališkių	k.	26229	6,89	7,18	0,29
47	Senųjų Vedegiškių	k.	26626	52,30	79,33	27,03
48	Skardupių	k.	26839	60,15	63,40	3,25
49	Sutkiškių	k.	27850	40,50	45,56	5,06
50	Sutkų	k.	27855	418,76	366,90	-51,86
51	Svirgalų	k.	27925	88,90	43,45	-45,45
52	Šalnynės	vs.	28035	9,67	9,74	0,07
53	Šukėtėlių	k.	28764	60,05	69,06	9,01
54	Šukėtų	k.	28766	128,74	128,85	0,11
55	Tervydonių	k.	29111	205,40	215,41	10,01
56	Tūbiškių	k.	29496	102,58	107,58	5,00
57	Tūčių	k.	29498	31,52	43,73	12,21
58	Urlikiškės	k.	29612	51,30	51,48	0,18
59	Vaidgirio	k.	30004	15,92	25,17	9,25
60	Zygmantiškės	k.	31485	271,03	333,20	62,17
61	Žeimio	k.	31704	114,24	97,95	-16,29
62	Žemosios Panemunės	mstl.	31766	289,31	285,77	-3,54
63	Žuklijų	k.	31987	279,52	262,05	-17,47

Kudirkos Naumiesčio seniūnija						
Eil. Nr.	**Gyvenamosios vietovės vardas**	**Tipas**	**Gyvenamosios vietovės kodas**	**Plotas, ha**		
				iki ribų tikslinimo	**po ribų tikslinimo**	**pokytis**
1	Apirbiškių	k.	10590	114,33	124,77	10,44
2	Ašmoniškių	k.	10734	325,18	376,67	51,49
3	Bajoraičių	k.	11173	621,22	609,05	-12,17
4	Bartkų	k.	11561	45,99	49,54	3,55
5	Braškių	k.	12169	316,84	278,40	-38,44
6	Būblelių	k.	12573	306,26	301,15	-5,11
7	Bukšnių	k.	12386	225,85	249,97	24,12
8	Gyliškių	k.	15102	299,82	326,80	26,98
9	Gluobių	k.	15136	142,94	152,06	9,12
10	Gustainiškių	k.	15688	134,74	173,12	38,38
11	Jundilų	k.	16386	371,32	428,68	57,36
12	Kasikėnų	k.	17404	176,92	175,26	-1,66
13	Kaupiškių	k.	17517	77,67	81,41	3,74
14	Klepų	k.	18111	176,73	114,63	-62,10
15	Kubilėlių	k.	18507	344,68	469,16	124,48
16	Kudirkos Naumiesčio	m.	18537	393,37	393,39	0,02
17	Kulnistų	k.	18631	114,21	107,04	-7,17
18	Meištų	k.	20662	148,12	127,99	-20,13
19	Miknaičių	k.	20994	283,07	286,81	3,74
20	Panovių	k.	23498	466,89	641,18	174,29
21	Putinų	k.	25249	112,59	110,91	-1,68
22	Ročkų	k.	25893	118,24	154,57	36,33

23	Rudžių	k.	26053	305,74	271,47	-34,27
24	Šaukščių	k.	28176	50,06	50,29	0,23
25	Tarpučių I	k.	28964	243,12	282,03	38,91
26	Totorviečių	k.	29251	214,00	238,12	24,12
27	Turčinų	k.	29473	681,56	697,01	15,45
28	Vaišvilų	k.	30124	93,14	116,95	23,81
29	Vaitiškių	k.	30142	174,50	145,75	-28,75
30	Žaltynų	k.	31635	222,23	170,37	-51,86

Lekėčių seniūnija						
Eil. Nr.	**Gyvenamosios vietovės vardas**	**Tipas**	**Gyvenamosios vietovės kodas**	**Plotas, ha**		
				iki ribų tikslinimo	**po ribų tikslinimo**	**pokytis**
1	Jagėliškių	k.	16136	241,40	229,86	-11,54
2	Jančių	k.	15972	414,53	405,81	-8,72
3	Kašelių	k.	17426	250,10	266,07	15,97
4	Kretkampio	k.	18367	323,06	326,48	3,42
5	Kvietiškių	k.	18956	190,15	185,69	-4,46
6	Lekėčių	k.	36355	518,59	521,23	2,64
7	Lekėčių	mstl.	19336	186,30	191,45	5,15
8	Mikytų	k.	20988	342,60	300,19	-42,41
9	Naidynės	k.	21505	25,15	24,18	-0,97
10	Nosiedų	k.	22146	251,35	153,46	-97,89
11	Pavilkijo	k.	24148	141,03	263,43	122,40
12	Pažiegždrių	k.	24220	178,53	180,65	2,12
13	Sirvydų	k.	26775	491,90	437,17	-54,73
14	Šėtijų	k.	28306	461,80	425,31	-36,49
15	Šiuoriškių	k.	28591	115,48	132,28	16,80
16	Tirmėnų	k.	29163	191,34	174,28	-17,06
17	Veršnių	k.	30659	80,78	87,05	6,27

Lukšių seniūnija						
Eil. Nr.	**Gyvenamosios vietovės vardas**	**Tipas**	**Gyvenamosios vietovės kodas**	**Plotas, ha**		
				iki ribų tikslinimo	**po ribų tikslinimo**	**pokytis**
1	Adomiškių	k.	10054	120,70	118,80	-1,90
2	Agurkiškės	k.	10081	108,06	84,41	-23,65
3	Akėčių	k.	10100	382,12	383,00	0,88
4	Akmenynės	k.	10146	43,03	68,71	25,68
5	Bališkių	k.	11308	157,58	356,41	198,83
6	Bartkų	k.	11562	165,21	160,28	-4,93
7	Beduonės	k.	11691	62,55	55,05	-7,50
8	Bernotų	k.	11802	36,82	38,29	1,47
9	Bridžių	vs.	12195	0,00	60,82	60,82
10	Gerdžių	k.	14777	160,56	128,04	-32,52
11	Germuolių	k.	14791	108,81	117,60	8,79
12	Gražiškių	k.	15272	137,59	146,93	9,34
13	Jurbūdžių	k.	16588	508,90	579,78	70,88
14	Kerų	k.	17768	302,23	337,43	35,20

15	Klevinių	k.	18125	136,87	107,12	-29,75
16	Kriauniškės	k.	18385	74,34	44,21	-30,13
17	Kūdrų	k.	18919	308,86	317,45	8,59
18	Kumpupių	k.	18680	107,42	123,81	16,39
19	Kuprių	k.	18777	462,38	663,65	201,27
20	Laučiškių	k.	19154	332,77	363,49	30,72
21	Lazdinės	k.	19280	45,82	76,43	30,61
22	Lepšių	k.	19423	488,76	1269,59	780,83
23	Liepalotų	k.	19521	550,64	552,68	2,04
24	Lukšių	k.	33417	163,59	163,59	0,00
25	Lukšių	mstl.	19904	279,07	280,25	1,18
26	Marčiukų	k.	20188	69,70	83,47	13,77
27	Matjošiškės	k.	20386	159,81	261,37	101,56
28	Miliškių	k.	21071	357,93	372,16	14,23
29	Muštinės	k.	21473	55,70	87,03	31,33
30	Naikų	k.	21510	72,65	76,18	3,53
31	Ožkinių	k.	22292	175,49	212,31	36,82
32	Pelenių	k.	24285	319,86	278,66	-41,20
33	Piktšilingių	k.	24547	42,32	39,87	-2,45
34	Plėgų	k.	24724	165,89	155,28	-10,61
35	Plynių	k.	24763	514,30	679,31	165,01
36	Pūdymų	k.	25286	145,60	253,83	108,23
37	Pūstauniškių	k.	25294	221,47	181,37	-40,10
38	Putriškės	k.	25255	90,14	96,76	6,62
39	Ragiškės	k.	25386	99,13	95,44	-3,69
40	Rugienių	k.	26059	50,43	40,29	-10,14
41	Sabinės	k.	26240	46,66	51,79	5,13
42	Samuolynės	k.	26359	138,40	99,91	-38,49
43	Skubrų	k.	27019	68,25	58,68	-9,57
44	Spruktiškės	k.	27336	133,37	84,21	-49,16
45	Staliorių	k.	27404	171,61	156,43	-15,18
46	Suopių	k.	27818	68,97	75,69	6,72
47	Šiaudinių	k.	28328	158,04	148,11	-9,93
48	Šilgalių	k.	28436	139,60	143,70	4,10
49	Šiopininkų	k.	28556	68,07	68,00	-0,07
50	Šunkarių	k.	28799	108,79	211,70	102,91
51	Tubelių	k.	29436	462,44	449,66	-12,78
52	Ūsų	k.	29919	283,56	248,94	-34,62
53	Vidušilio	k.	30782	145,62	125,02	-20,60
54	Vilkupio	k.	30987	159,41	148,58	-10,83
55	Zypliabūdžio	k.	31489	208,49	190,26	-18,23
56	Zypliškės	k.	31490	63,07	105,96	42,89
57	Žardvietos	k.	31659	79,00	67,96	-11,04
58	Žvikinių	k.	32031	87,97	77,33	-10,64

Plokščių seniūnija						
Eil. Nr.	Gyvenamosios vietovės vardas	Tipas	Gyvenamosios vietovės kodas	Plotas, ha		
				iki ribų tikslinimo	po ribų tikslinimo	pokytis
1	Antaniškių	k.	10496	101,08	143,30	42,22
2	Antkalniškių	k.	10534	411,57	393,61	-17,96
3	Bartupio	k.	11577	173,01	118,32	-54,69
4	Būdelės	k.	12579	144,81	135,71	-9,10
5	Buižių	k.	12366	213,73	179,23	-34,50
6	Bunikėlių	k.	12418	124,52	118,97	-5,55
7	Buožių	k.	12431	100,90	125,55	24,65
8	Čebatorių	k.	12718	97,82	95,35	-2,47
9	Dagilių	k.	12909	150,86	112,97	-37,89
10	Jotijos	k.	16307	354,23	366,50	12,27
11	Jotyškių	k.	16309	217,53	225,03	7,50
12	Karkazų	k.	17292	110,97	140,20	29,23
13	Kedėbliškių	k.	17636	79,22	67,37	-11,85
14	Kisielių	k.	18009	69,58	72,43	2,85
15	Kubilių	k.	18517	501,41	500,98	-0,43
16	Martišiškės	k.	20302	40,57	58,17	17,60
17	Naujeliškių	k.	21731	271,55	111,17	-160,38
18	Naujokaičių	k.	21776	126,44	132,23	5,79
19	Obeliškių	k.	22196	170,70	170,42	-0,28
20	Pajotijų	k.	22923	85,08	106,20	21,12
21	Pamiškių	k.	23415	38,00	47,39	9,39
22	Panykių	k.	23490	63,00	64,62	1,62
23	Pašilių	k.	23879	109,66	158,03	48,37
24	Pavirangių	k.	24156	178,21	182,43	4,22
25	Plokščių	k.	24775	389,59	396,55	6,96
26	Ropienos	k.	25942	87,47	72,96	-14,51
27	Siaustuvėlių	k.	26674	137,36	112,09	-25,27
28	Stulgių	k.	27729	467,56	447,16	-20,40
29	Šileravos	k.	28419	18,63	15,79	-2,84
30	Šilvėnų	k.	28517	631,90	794,32	162,42
31	Vaiguviškių	k.	30032	322,38	433,24	110,86
32	Voniškių	k.	31263	948,22	1012,77	64,55

Sintautų seniūnija						
Eil. Nr.	Gyvenamosios vietovės vardas	Tipas	Gyvenamosios vietovės kodas	Plotas, ha		
				iki ribų tikslinimo	po ribų tikslinimo	pokytis
1	Balseliškių	k.	11323	266,38	270,84	4,46
2	Barandų	k.	11413	220,11	234,37	14,26
3	Bliūkiškių	k.	12097	205,10	254,38	49,28
4	Gaisrių	k.	14365	288,41	287,99	-0,42
5	Keturnaujienos	k.	17781	74,85	87,12	12,27
6	Kirmiškių	k.	17983	182,97	216,24	33,27
7	Kutų	k.	18895	172,17	79,81	-92,36
8	Leopolės	k.	19412	66,13	164,60	98,47
9	Menkinių	k.	20727	210,66	202,75	-7,91

10	Paberžupių	k.	22412	222,75	132,68	-90,07
11	Pavasijų	k.	24098	516,15	587,12	70,97
12	Pavilktinių	k.	24150	216,28	118,56	-97,72
13	Pikžirnių	k.	24554	361,96	276,66	-85,30
14	Ragožių	k.	25389	178,00	555,59	377,59
15	Rūgių	k.	26209	433,72	437,65	3,93
16	Santakų	k.	26387	315,04	233,62	-81,42
17	Sintautų	k.	36363	405,04	417,51	12,47
18	Sintautų	mstl.	26751	100,51	101,75	1,24
19	Skaistgirių	k.	26807	670,99	655,55	-15,44
20	Skardupių	k.	26840	234,00	618,54	384,54
21	Starkų	k.	27467	107,82	223,18	115,36
22	Storiūkų	k.	27624	133,00	163,64	30,64
23	Suodžių	k.	27816	646,57	618,86	-27,71
24	Šarvininkiškės	k.	28136	137,80	115,92	-21,88
25	Šlamų	k.	28630	355,31	351,22	-4,09
26	Šurpaulių	k.	28809	176,87	152,87	-24,00
27	Tarpučių II	k.	28966	108,84	135,26	26,42
28	Urbantų	k.	29603	269,68	266,47	-3,21
29	Užkertulių	k.	29707	160,49	173,58	13,09
30	Užpjaunių	k.	29759	417,85	359,65	-58,20
31	Užsienių	k.	29775	357,38	270,03	-87,35
32	Veršių	k.	30656	635,44	657,04	21,60
33	Voverių	k.	31313	347,59	345,57	-2,02
34	Zyplių	k.	31491	160,50	187,37	26,87

Slavikų seniūnija						
Eil. Nr.	**Gyvenamosios vietovės vardas**	**Tipas**	**Gyvenamosios vietovės kodas**	**Plotas, ha**		
				iki ribų tikslinimo	**po ribų tikslinimo**	**pokytis**
1	Aukštosios	k.	10849	119,14	257,71	138,57
2	Būtviliškių	k.	12655	110,46	156,63	46,17
3	Juodupėnų	k.	16513	134,49	118,08	-16,41
4	Juškakaimių	k.	16698	639,49	801,87	162,38
5	Pliorišių	k.	24752	414,45	474,49	60,04
6	Rukšnių	k.	26090	480,17	471,64	-8,53
7	Slavikų	k.	27080	867,72	739,27	-128,45
8	Šilgalių	k.	28441	568,68	553,80	-14,88
9	Šilininkų	k.	28459	393,90	435,91	42,01
10	Verpikų	k.	30643	274,62	297,73	23,11
11	Žiūrių	k.	31919	833,03	907,04	74,01
12	Žiurkalnio	k.	31911	98,93	67,74	-31,19

Sudargo seniūnija						
Eil. Nr.	**Gyvenamosios vietovės vardas**	**Tipas**	**Gyvenamosios vietovės kodas**	**Plotas, ha**		
				iki ribų tikslinimo	**po ribų tikslinimo**	**pokytis**
1	Banaičių	k.	11394	164,71	141,96	-22,75
2	Bosų	k.	12152	120,04	163,14	43,10

3	Burgaičių	k.	12464	424,98	486,99	62,01
4	Dievaičių	k.	13540	242,75	212,57	-30,18
5	Dvarčiškių	k.	13977	199,11	167,89	-31,22
6	Grinaičių	k.	15373	389,63	413,97	24,34
7	Iltrakių	k.	15769	121,18	129,05	7,87
8	Keršiškių	k.	17751	110,10	92,33	-17,77
9	Kirkilų	k.	17958	299,35	306,11	6,76
10	Kirslių	k.	17990	50,59	43,75	-6,84
11	Margiškių	k.	20220	96,59	93,24	-3,35
12	Norkviečių	k.	22109	32,02	44,56	12,54
13	Pervazninkų	k.	24354	1063,77	1172,61	108,84
14	Puknių	k.	25060	108,94	224,40	115,46
15	Ramoniškių	k.	25483	425,48	405,05	-20,43
16	Rėžgalių	k.	25740	305,34	316,62	11,28
17	Rėžiūkų	k.	25744	146,71	121,47	-25,24
18	Ročiškių	k.	25889	181,78	195,78	14,00
19	Sakalų	k.	26272	86,28	53,96	-32,32
20	Sudargo	k.	27769	4,68	14,77	10,09
21	Svaiginių	k.	27889	149,76	283,87	134,11
22	Trakinių	k.	29283	75,18	110,80	35,62
23	Žilių	k.	31852	361,60	252,83	-108,77

Šakių seniūnija						
Eil. Nr.	**Gyvenamosios vietovės vardas**	**Tipas**	**Gyvenamosios vietovės kodas**	**Plotas, ha**		
				iki ribų tikslinimo	**po ribų tikslinimo**	**pokytis**
1	Aržuolupių	k.	11060	321,93	313,54	-8,39
2	Ašmučių	k.	10736	219,31	242,22	22,91
3	Auškadarinių	k.	10904	145,95	65,65	-80,30
4	Baltkojų	k.	11355	177,57	166,60	-10,97
5	Batiškių	k.	11620	215,70	215,51	-0,19
6	Bedalių	k.	11684	255,21	277,15	21,94
7	Bizierių	k.	12061	427,34	456,20	28,86
8	Bridžių	k.	12196	683,72	776,58	92,86
9	Briedžių	k.	12204	168,45	163,64	-4,81
10	Būdviečių	k.	12636	411,18	399,08	-12,10
11	Bundzų	k.	12416	229,61	197,99	-31,62
12	Dačnaujienos	k.	12903	60,04	58,44	-1,60
13	Daugėliškių	k.	13176	237,42	86,75	-150,67
14	Dėdynų	k.	13451	157,77	157,79	0,02
15	Degučių	k.	13376	78,71	62,74	-15,97
16	Duobiškėlių	k.	13915	81,88	106,44	24,56
17	Duobiškių	k.	13917	472,94	453,73	-19,21
18	Endrikių	k.	14198	280,00	316,85	36,85
19	Ežeriūkų	k.	14235	280,59	285,16	4,57
20	Gabartų	k.	14269	221,48	254,68	33,20
21	Giedručių	k.	14855	297,81	282,07	-15,74
22	Girėnų	k.	15003	392,90	434,08	41,18
23	Gnievų	k.	15142	47,03	61,58	14,55
24	Gotlybiškių	k.	15194	551,29	434,72	-116,57

25	Gulbinų	k.	15615	270,57	234,35	-36,22
26	Išdagų	k.	15806	612,71	634,25	21,54
27	Joniškių	k.	16265	41,14	38,81	-2,33
28	Juniškių	k.	16392	115,43	120,81	5,38
29	Kadarinių	k.	16783	180,67	189,73	9,06
30	Katinėlių	k.	17453	143,59	159,44	15,85
31	Kermušynų	k.	17739	67,81	253,99	186,18
32	Kiaulupių	k.	17836	806,77	779,18	-27,59
33	Kriaučėnų	k.	18373	130,99	124,37	-6,62
34	Krūtulių	k.	18500	77,62	95,11	17,49
35	Kumpupių	k.	18681	208,42	225,33	16,91
36	Kuodžių	k.	18737	524,53	478,85	-45,68
37	Kušlikių	k.	18875	164,73	168,43	3,70
38	Lembūdžių	k.	19363	83,65	168,24	84,59
39	Lepoldavos	k.	19415	68,03	62,08	-5,95
40	Liepalotų	k.	19522	228,16	266,59	38,43
41	Liepkartų	k.	19559	106,84	142,20	35,36
42	Liukų	k.	19740	59,14	106,72	47,58
43	Lukšelių	k.	19897	11,38	10,33	-1,05
44	Matulių	k.	20402	132,79	136,19	3,40
45	Melninkų	k.	20709	148,73	164,92	16,19
46	Menčikių	k.	20721	274,39	213,60	-60,79
47	Mišiurkės	k.	21182	245,06	347,08	102,02
48	Nartų	k.	21585	52,13	47,85	-4,28
49	Naudvario	k.	21625	126,38	120,36	-6,02
50	Naudžių	k.	21629	347,73	345,78	-1,95
51	Pakorbūdžių	k.	23123	262,99	258,07	-4,92
52	Papartynų	k.	23522	539,40	611,74	72,34
53	Pariebių	k.	23672	305,36	315,04	9,68
54	Paspirgėlių	k.	23768	146,15	125,07	-21,08
55	Piliukiškės	k.	24585	111,44	115,20	3,76
56	Pyragių	k.	24661	85,66	84,07	-1,59
57	Plieniškių	k.	24731	290,41	265,36	-25,05
58	Prancų	k.	24915	289,67	310,29	20,62
59	Prūselių	k.	25027	315,09	315,10	0,01
60	Pusdešrių	k.	25195	478,52	586,25	107,73
61	Rėkelių	k.	25723	49,76	50,19	0,43
62	Ritinių	k.	25866	314,49	335,69	21,20
63	Skardupių	k.	26841	61,83	66,64	4,81
64	Striūpų	k.	27695	87,74	87,40	-0,34
65	Stumbriškės	k.	27735	119,21	127,93	8,72
66	Šakių	m.	27997	425,03	422,90	-2,13
67	Šikšnių	k.	28366	74,90	92,01	17,11
68	Šilgalių	k.	28437	106,64	103,42	-3,22
69	Šlišų	k.	28680	79,21	79,04	-0,17
70	Šunkarių	k.	28800	390,15	397,80	7,65
71	Švarplių	k.	28823	191,30	194,68	3,38
72	Tilvikų	k.	29145	129,75	147,50	17,75
73	Tumšų	k.	29466	104,83	69,53	-35,30
74	Ūselių	k.	29917	108,22	89,17	-19,05
75	Vabališkių	k.	29932	178,41	151,66	-26,75

76	Vaitiekupių	k.	30132	341,19	383,73	42,54
77	Valakbūdžio	k.	30206	46,36	2,23	-44,13
78	Valių	k.	30270	171,77	182,12	10,35
79	Valiulių	k.	30267	466,96	393,02	-73,94
80	Vargšų	k.	30379	235,10	221,17	-13,93
81	Vidgirių	k.	30753	95,17	131,07	35,90
82	Vilkeliškių	k.	30937	575,45	494,61	-80,84
83	Vosiškės	k.	31283	135,13	231,74	96,61
84	Zajošių	k.	31372	99,23	83,78	-15,45
85	Zubrių	k.	31509	203,06	166,29	-36,77
86	Žirnių	k.	31903	101,08	109,15	8,07

Žvirgždaičių seniūnija						
Eil. Nr.	**Gyvenamosios vietovės vardas**	**Tipas**	**Gyvenamosios vietovės kodas**	**Plotas, ha**		
				iki ribų tikslinimo	**po ribų tikslinimo**	**pokytis**
1	Bliuvų	k.	12090	143,46	154,28	10,82
2	Gudaičių	k.	15486	48,69	29,61	-19,08
3	Janukiškių	k.	16015	244,64	288,00	43,36
4	Jurgbūdžių	k.	16604	100,79	61,31	-39,48
5	Karnių	k.	17338	70,47	91,35	20,88
6	Murinų	k.	21458	243,00	244,05	1,05
7	Pavingrupių	k.	24153	235,11	247,02	11,91
8	Piečiškių	k.	24472	247,61	216,46	-31,15
9	Ramoniškių	k.	25484	265,57	280,24	14,67
10	Raugalų	k.	25626	383,87	465,54	81,67
11	Stoškų	k.	27626	397,50	412,08	14,58
12	Šlyžių	k.	28698	50,30	33,32	-16,98
13	Trakinių	k.	29284	68,19	76,52	8,33
14	Tumpų	k.	29465	148,14	188,55	40,41
15	Tupikų	k.	29470	780,84	843,51	62,67
16	Valių	k.	30269	334,66	430,08	95,42
17	Viltrakių	k.	31007	384,82	389,28	4,46
18	Vyžpinių	k.	31234	633,39	543,38	-90,01
19	Žalvėderių	k.	31639	339,54	323,63	-15,91
20	Žėglių	k.	31787	501,85	464,49	-37,36
21	Žvirgždaičių	mstl.	32062	160,66	216,16	55,50

Sutartiniai ženklai:

„m.“ – miestas;
„mstl.“ – miestelis;
„k.“ – kaimas;
„vs.“ – viensėdis.

II. PRIEDAI

2.1. Šakių rajono gyvenamųjų vietovių teritorijų ribų aprašymas

2.2. Žemės sklypai, kurių adresai keičiami

III. BRĖŽINIAI

3.1. Šakių rajono savivaldybės teritorijoje esančių gyvenamųjų vietovių teritorijų ribų nustatymo ir keitimo planas M 1:50 000 (1 lapas)

3.2. Gelgaudiškio miestas M 1:10 000 (1 lapas)

3.3. Kudirkos Naumiesčio miestas M 1:10 000 (1 lapas)

3.4. Šakių miestas M 1:10 000 (1 lapas)

3.5. Lekėčių k. M 1:10 000 (1 lapas)

3.6. Lekėčių mstl. M 1:10 000 (1 lapas)

3.7. Lukšių k. M 1:10 000 (1 lapas)

3.8. Lukšių mstl. M 1:10 000 (1 lapas)

3.9. Tubelių k. M 1:10 000 (1 lapas)

3.10. Sintautų k. M 1:10 000 (1 lapas)

3.11. Sintautų mstl. M 1:10 000 (1 lapas)

3.12. Šakių rajono savivaldybės teritorijoje esančių gyvenamųjų vietovių teritorijų ribų nustatymo ir keitimo planas M 1:10 000 (27 lapai)

2.1. priedas. Šakių rajono gyvenamųjų vietovių teritorijų ribų aprašymas

Tekste naudojami ribų aprašymo paaiškinimai:

- gyvenamųjų vietovių ribos aprašomos laikrodžio rodyklės kryptimi;
- į lentelę rašomi gyvenamosios vietovės viduje esančių ir su gyvenamąją vietovės riba besiribojančių sklypų unikalūs numeriai;
- kai gyvenamosios vietovės viduje nėra sklypo, įrašomi gyvenamosios vietovės išorėje esančio žemės sklypo unikalus numeris;
- kai gyvenamosios vietovės viduje nėra sklypo, o gyvenamosios vietovės riba nustatyta keliu, įrašomas kelio numeris (jei kelias suformuotas kaip žemės sklypas);
- kai gyvenamosios vietovės viduje nėra sklypo, o gyvenamosios vietovės riba nustatyta hidrografijos objekto riba, įrašomas hidrografijos objekto pavadinimas, o jei jo nėra įrašomas bendrinis pavadinimas (pvz. vandens telkinys);
- kai gyvenamosios vietovės nei viduje nei išorėje nėra sklypo, įrašoma LVŽ (laisva valstybinė žemė);
- gyvenamosios vietovės riba gali būti vedama laisvos valstybinės žemės fondo (LVŽ) linija;
- jei yra hidrografijos objektas, tuomet gyvenamosios vietovės riba žymima hidrografijos objekto kranto linija arba pakrantėje esančių žemės sklypų ribomis;
- jei kelias nesuformuotas (neįregistruotas) kaip žemės sklypas, tuomet gyvenamosios vietovės riba žymima pagal ortofotografiniame žemėlapyje matoma kelio krašto linija, arba prie kelio esančių žemės sklypų ribomis;
- i.s. – išorinis sklypas – gyvenamosios vietovės išorėje esantis žemės sklypas.

Barzdų seniūnija				
Eil. Nr.	**Gyvenamosios vietovės vardas**	**Tipas**	**Gyvenamosios vietovės kodas**	**Ribų aprašymas**
1	Ambrasų	k.	10335	4400-2467-6239, 4400-0188-0260, 8403-0003-0129, 8403-0003-0127, 8403-0003-0140, 4400-4607-1912, (i.s.) 8403-0003-0001, (i.s.) 4400-4128-5016, 4400-0444-9774, (i.s.) 4400-1650-9901, (i.s.) 8403-0003-0032, kerta kelią, (i.s.) 8403-0004-0074, (i.s.) 8403-0004-0088, (i.s.) 8403-0004-0075, (i.s.) 8403-0004-0150, (i.s.) 8403-0004-0078, (i.s.) 4400-0437-2810, (i.s.) 8403-0004-0236, (i.s.) 8403-0004-0250, (i.s.) 8403-0004-0287, (i.s.) 8403-0004-0274, kerta kelią, (i.s.) 8403-0004-0227, (i.s.) 8403-0004-0255, (i.s.) 4400-0193-4330, (i.s.) 4400-5087-7595, (i.s.) 8403-0004-0131, (i.s.) 4400-0331-9351, (i.s.) 8403-0004-0135, (i.s.) 8403-0004-0268, (i.s.) 8403-0004-0275, (i.s.) 8403-0004-0029, 8403-0004-0289, kerta kelią, (i.s.) 8403-0004-0031, kerta kelią, 4400-2223-3776, 8403-0004-0033, LVŽ, (i.s.) 4400-0239-0452, (i.s.) 8403-0004-0062, LVŽ, 8403-0004-0265, 8403-0004-0276, kerta kelią, 8403-0004-0010, 8403-0004-0021, kerta kelią, (i.s.) 8403-0004-0021, 8403-0004-0021, 8403-0004-0199, kerta Vandupės upę, 8403-0004-0199, kerta kelią, 8403-0004-0199, LVŽ (palei kelią), LVŽ, 8403-0003-0130, (i.s.) 4400-0791-2587, (i.s.) 4400-2198-7994, (i.s.) 8403-0003-0116, 8403-0004-0030, (i.s.) 8403-0003-0116, LVŽ, 4400-2369-9350, kerta kelią, 8403-0003-0005, 8403-0003-0127, 8403-0003-0129, 4400-0188-0260.
2	Baltrušių	k.	11375	4400-2732-1980, LVŽ, 4400-0031-2802, kerta kelią, 8403-0005-0112, 4400-1137-4615, 8403-0005-0030, (i.s.) 4400-0141-9147, LVŽ (palei Krioklio upę), (i.s.) 8403-0005-0001, 8403-0005-0152, 8403-0005-0002, 4400-5456-5585, kerta sklypą Nr. 4400-2414-8101, 4400-2414-8101, 4400-0740-3723, 4400-0740-3623, 8403-0005-0056, (i.s.) 8403-0005-0040, (i.s.) 8403-0005-0057, (i.s.) 4400-0932-6589, kerta kelią, 8403-0005-0049, kerta Višakio upę, Vilkaviškio rajono savivaldybės riba, kerta Višakio upę, 8403-0004-0177, 8403-0004-0034, 4400-0456-0110, 8403-0004-0034, (i.s.) 8403-0004-0031, kerta kelią, 8403-0004-0029, 8403-0004-0275, 8403-0004-0268, 8403-0004-0135, 4400-0331-9351, 8403-0004-0131, 4400-5087-7595,

				4400-0193-4330, 8403-0004-0255, 8403-0004-0227, kerta kelią, 8403-0004-0274, 8403-0004-0287, 8403-0004-0250, 8403-0004-0236, 4400-0437-2810, 8403-0004-0078, 8403-0004-0150, 8403-0004-0075, 8403-0004-0088, 8403-0004-0074, kerta kelią, 8403-0003-0032, 8403-0003-0006, 8403-0003-0008, 8403-0003-0014, 8403-0003-0020, 8403-0003-0023, kerta sklypą Nr. 4400-1608-0952, 4400-0193-4641, 8403-0005-0135, 4400-0444-7447, 4400-2557-1940, 8403-0005-0052, 8403-0005-0033, 4400-1814-4430.
3	Barzdų	mstl.	11594	8405-0001-0101, 8405-0001-0029, 8405-0001-0016, 4400-0709-5584, 4400-2218-8385, (i.s.) 4400-1609-4760, kerta sklypą Nr. 4400-1609-4760, 4400-0188-1770, 4400-0306-5036, 8405-0002-0003, 8405-0002-0005, 8405-0002-0040, (i.s.) 8405-0002-0007, 8405-0002-0038, 8405-0002-0030, kerta kelią, 8405-0002-0039, 8405-0002-0015, (i.s.) 8405-0002-0126, 4400-5381-2560, (i.s.) 8405-0002-0126, 4400-5381-1862, (i.s.) 8405-0002-0088, 8405-0002-0008, 4400-1477-4886, 4400-0409-9741, (i.s.) 4400-2243-5565, LVŽ, 4400-0414-1399, 8405-0002-0075, 8405-0002-0082, 4400-0190-6490, 4400-0108-1650, kerta sklypą Nr. 4400-2401-5914, 8405-0004-0010, 4400-0092-7564, 8405-0004-0019, 4400-0437-3508, 4400-0717-5539, 8405-0004-0134, 4400-5479-4994, (i.s.) 4400-0415-5151, 4400-0689-2568, (i.s.) 4400-0415-5308, 4400-0108-1218, 4400-0662-3534, (i.s.) 4400-2827-2788, 8405-0004-0068, 8405-0004-0145, 8405-0004-0024, kerta kelią, 8405-0004-0024, 4400-2827-2068, (i.s.) 8405-0004-0109, 4400-2827-2113, (i.s.) 8403-0005-0036, 4400-0188-1336, 8405-0004-0026, (i.s.) 8403-0005-0035, (i.s.) 4400-1608-0952, 4400-1609-4760, (i.s.) 8403-0003-0015, (i.s.) 4400-0538-8218, (i.s.) 8403-0003-0133, (i.s.) 8405-0003-0006, (i.s.) 8405-0003-0200, (i.s.) 8403-0003-0001, 8405-0003-0155, 8405-0003-0157, 8405-0003-0156, 8405-0003-0214, 8405-0003-0217, 8405-0002-0153, 8405-0003-0003, 8405-0003-0013, 4400-1041-9024, kerta kelią, 4400-0190-7500, kerta kelią, 8405-0003-0234, 4400-2414-7915, 8405-0001-0035, 8405-0001-0112, 8405-0001-0032, 8420-0004-0024, kerta kelią, 8405-0001-0027, 8405-0001-0105, 8405-0001-0108, 4400-0688-7847, 4400-0306-5169, 8405-0001-0132, 4400-4250-1576, (i.s.) 8405-0001-0009, (i.s.) 4400-4787-9447, (i.s.)4400-4250-0507, (i.s.) 8405-0001-0008, 8405-0001-0107.
4	Buktiškių	k.	12388	8405-0002-0074, kerta kelią, (i.s.) 8405-0002-0004, (i.s.) 8405-0002-0086, (i.s.) 4400-0033-4163, (i.s.) 8405-0002-0042, (i.s.) 8405-0002-0048, (i.s.) 8405-0002-0022, (i.s.) 8405-0002-0026, LVŽ, (i.s.) 8472-0004-0105, (i.s.) 8405-0005-0095, (i.s.) 8405-0005-0020, (i.s.) 4400-2859-6903, 8405-0005-0147, (i.s.) 8405-0005-0020, kerta kelią, (i.s.) 8405-0005-0113, (i.s.) 8405-0005-0117, kerta kelią, 8405-0005-0133, 4400-0888-9063, 4400-0436-6236, 8405-0005-0137, 4400-0537-3835, 4400-0537-3668, 4400-0934-6827, 4400-2401-5914, kerta sklypą Nr. 4400-2401-5914, 8405-0004-0113, 8405-0004-0012, 4400-4687-0500, 8405-0004-0013, 8405-0004-0154, 4400-0291-1684, 8405-0004-0115, (i.s.) 4400-0092-7564, 8405-0004-0115, 8405-0004-0108, kerta sklypą Nr. 4400-2401-5914, 4400-2401-5914, (i.s.) 4400-0414-1399, LVŽ, 4400-2243-5565, 8405-0002-0088, 8405-0002-0126.
5	Gerulių	k.	14803	8405-0005-0062, kerta sklypą Nr. 4400-2414-8034, 4400-2414-8034, 8403-0005-0031, (i.s.) 8405-0005-0032, 8403-0005-0031, 4400-0444-9996, (i.s.) 8405-0005-0098, Vilkaviškio rajono savivaldybės riba, kerta Višakio upę, 4400-4522-5256, 8403-0005-0024, kerta kelią, 4400-0932-6589, 8403-0005-0057, 8403-0005-0040, kerta sklypą Nr. 4400-2414-8101, (i.s.) 4400-5456-5585, 8403-0005-0001, 8403-0005-0104, 8403-0005-0105, 8403-0005-0106, 8403-0005-0107, 8403-0005-0009, 8403-0005-0050, 8405-0004-0073, (i.s.) 4400-1049-5860, LVŽ, 8405-0005-0100, 8405-0005-0061.
6	Gražiškių	k.	15271	8403-0003-0095, 8403-0003-0088, LVŽ, 8403-0003-0022, kerta kelią, (i.s.) 4400-0869-7041, 4400-0745-9610, 8403-0003-0086, 8403-0003-0024, 8403-0003-0089, 8403-0003-0103, kerta kelią, 8403-0002-0011, (i.s.) 4400-0538-8272, (i.s.) 4400-5076-4279, kerta kelią, (i.s.) 4400-5076-2830, (i.s.) 8403-0004-0183, 8403-0004-0168, 8403-0002-0059, 4400-2055-4892, kerta kelią, 8403-0002-0001, (i.s.) 4400-4250-3731, (i.s.) 8403-0002-0024, (i.s.) 8403-0002-0031, 8403-0002-0004, 4400-4098-9411, 8403-0002-0060, 8403-0002-0062, 8403-0002-0003, 8403-0002-0012, kerta kelią, 8403-0003-0086, 8403-0003-0090, kerta kelią,
7	Kraujučių	k.	18327	8405-0004-0133, 8405-0004-0086, 8405-0004-0118, 8405-0004-0028, 4400-0664-3054, 4400-0538-7197, (i.s.) 8405-0004-0001, 8405-0004-0083, 8405-0004-0084, 4400-3966-3882, 8405-0004-0109, 4400-2827-2635, kerta kelią, 4400-2827-2788, 4400-0415-5308, (i.s.) 4400-0689-2568, 4400-0415-

				5151, 4400-3964-2458, 8405-0004-0017, 8405-0004-0023, 8405-0004-0112.
8	Kriaučiukų	k.	18323	8405-0005-0032, (i.s.) 4400-0420-3716, (i.s.) 4400-0420-4268, kerta Višakio upę, Vilkaviškio rajono savivaldybės riba, 8405-0005-0098.
9	Liputiškės	k.	19690	4400-0538-8218, (i.s.) 8403-0003-0015, (i.s.) 4400-1608-0952, 8403-0003-0010, (i.s.) 4400-1608-0952, 8403-0003-0021, 8403-0003-0013, 8403-0003-0016, 4400-1650-9901, 4400-4128-5016, 8403-0003-0001, 8405-0003-0200, 8403-0003-0134, 8403-0003-0133.
10	Masiauskų	k.	20327	8405-0005-0095, 8405-0005-0020, 8405-0005-0096, 4400-0414-2885, Kazlų Rūdos savivaldybės riba, 8405-0005-0014, (i.s.) 8405-0005-0129, (i.s.) 8405-0005-0042, (i.s.) 4400-0414-2952, (i.s.) 8405-0005-0042, (i.s.) 8405-0005-0113, kerta kelią, 8405-0005-0020, (i.s.) 8405-0005-0147, 4400-2859-6903, 8405-0005-0020.
11	Mergbūdžio	k.	20737	4400-0188-2011, 4400-0428-5090, 8405-0001-0095, 8405-0001-0099, kerta sklypą Nr. 4400-1609-4760, 4400-3934-6638, 8405-0002-0023, 4400-3934-6684, 8405-0002-0012, 8405-0001-0028, kerta sklypą Nr. 4400-1609-4760, 8405-0001-0013, 8405-0001-0031, 8405-0001-0022, 8405-0001-0008, 4400-4250-0507, 4400-4787-9447, 8405-0001-0009, 8405-0001-0003, (i.s.) 8440-0005-0048, 8405-0001-0095.
12	Miknaičių	k.	20993	4400-0571-9022, kerta kelią, (i.s.) 8403-0003-0103, (i.s.) 8403-0003-0089, (i.s.) 4400-0251-8061, (i.s.) 4400-0074-2547, (i.s.) 4400-0094-2049, kerta kelią, (i.s.) 4400-1802-4230, LVŽ (palei kelią), (i.s.) 8403-0004-0199, kerta kelią, (i.s.) 8403-0004-0199, 8403-0004-0194, 8403-0004-0196, kerta Vandupės upę, 4400-2055-4334, 8403-0004-0200, 8403-0004-0047, 8403-0004-0200, kerta kelią, 8403-0004-0068, 8403-0004-0003, 4400-0932-6796, 4400-4109-3638, 4400-4109-3605, kerta Šešupės upę, Vilkaviškio rajono savivaldybės riba, LVŽ, 8403-0004-0171, (i.s.) 8496-0006-0048, kerta kelią, (i.s.) 8496-0006-0146, 4400-0476-5814, 8403-0004-0183, 4400-5076-2830, kerta kelią, 4400-5076-4279, 4400-0538-8272, (i.s.) 8403-0002-0011, 4400-0571-9133, 8403-0004-0154.
13	Mozūrų	k.	21425	4400-4850-5026, kerta sklypą Nr. 4400-2414-8034, 8405-0005-0149, LVŽ, Kazlų Rūdos savivaldybės riba, Vilkaviškio rajono savivaldybės riba, LVŽ, 4400-0420-4268, 4400-0420-3716, 8405-0005-0148, kerta sklypą Nr. 4400-2414-8034, 4400-1041-7073, 4400-0414-0069, 8405-0005-0120, 4400-0420-4113, kerta kelią, 8405-0005-0041, 4400-0574-2152, 8405-0005-0056, (i.s.) 8405-0005-0038, 8405-0005-0007, 8405-0005-0092.
14	Opšrūtų	k.	22246	8403-0003-0011, 4400-4250-1715, 4400-2198-7482, 8403-0003-0112, 8403-0003-0106, 4400-2198-7482, 8403-0003-0132, kerta kelią, 8403-0003-0122, 4400-2198-7268, LVŽ, 8403-0003-0116, 4400-2198-7994, 4400-0791-2587, LVŽ, LVŽ (palei kelią), 4400-1802-4230, kerta kelią, 4400-0094-2049, 4400-0074-2547, 4400-0251-8061, 8403-0003-0019, 4400-0869-7041, kerta kelią, 8403-0003-0017, 8403-0003-0101.
15	Pabalsupių	k.	22353	8405-0005-0099, Kazlų Rūdos savivaldybės riba, LVŽ, 8405-0005-0107, kerta sklypą Nr. 4400-2414-8034, 8405-0005-0108, 8405-0005-0121, 8405-0005-0038, 8405-0005-0001, 8405-0005-0122, 8405-0005-0126, 8405-0005-0128.
16	Pavišakių	k.	24165	8403-0004-0031, 8403-0004-0103, 8403-0004-0102, 8403-0004-0205, kerta Višakio upę, Vilkaviškio rajono savivaldybės riba, kerta Šešupės upę, (i.s.) 4400-2360-1283, 8403-0004-0229, (i.s.) 8403-0004-0197, 4400-2518-9699, 8403-0004-0228, kerta kelią, 4400-0629-9302, kerta griovį, 8403-0004-0062, 4400-0239-0452, LVŽ, (i.s.) 8403-0004-0033, 8403-0004-0218, 8403-0004-0209, (i.s.) 4400-2223-3776, kerta kelią.
17	Pupių	k.	25129	8403-0005-0092, 4400-0626-5865, 8403-0005-0115, 8403-0005-0175, LVŽ, (i.s.) 8403-0005-0175, 8403-0005-0150, 8403-0005-0137, 8403-0005-0136, 8403-0005-0140, 4400-0596-5539, kerta sklypą Nr. 4400-1608-0952, 4400-1608-0952, 8403-0003-0015, 4400-1608-0952, 8403-0005-0035, 8403-0005-0036.
18	Sabijonų	k.	26237	8405-0002-0124, (i.s.) 8472-0002-0062, 8405-0002-0017, 8405-0002-0071, 8405-0002-0072, 8405-0002-0050, 8405-0002-0054, (i.s.) 4400-0142-3292, 8405-0002-0128, (i.s.) 8472-0003-0141, 8405-0002-0020, (i.s.) 8472-0004-0105, LVŽ, 8405-0002-0026, 8405-0002-0022, 8405-0002-0048, 8405-0002-0042, 4400-0033-4163, 8405-0002-0086, 8405-0002-0004, 8405-0002-0007, kerta kelią, 8405-0002-0047, 8405-0002-0027, 8405-0002-0002, 4400-5116-1387, kerta sklypą Nr. 4400-1609-4760, 4400-1609-4760, kerta sklypą Nr. 4400-1609-4760, (i.s.) 8405-0001-0028, 8405-0002-0087, 8405-0002-0104.

19	Simokų	k.	26732	4400-2976-3651, (i.s.) 8403-0004-0021, 8403-0004-0293, kerta kelią, (i.s.) 8403-0004-0021, (i.s.) 8403-0004-0010, kerta kelią, (i.s.) 8403-0004-0276, (i.s.) 8403-0004-0265, LVŽ, (i.s.) 8403-0004-0062, kerta griovį, 8403-0004-0080, (i.s.) 4400-0629-9302, 8403-0004-0197, kerta kelią, 8403-0004-0197, (i.s.) 8403-0004-0229, (i.s.) 4400-2360-1283, 4400-2055-4292, 4400-2467-8433, 4400-0659-5773, 4400-2055-4223, (i.s.) 4400-2360-1283, kerta Šešupės upę, Vilkaviškio rajono savivaldybės riba, kerta Šešupės upę, 8403-0004-0022, 8403-0004-0246, kerta kelią, (i.s.) 8403-0004-0200, (i.s.) 8403-0004-0047, (i.s.) 8403-0004-0200, (i.s.) 4400-2055-4334, (i.s.) 8403-0004-0021.
20	Skirkiškės	k.	26913	8405-0005-0084, (i.s.) 8405-0005-0129, Kazlų Rūdos savivaldybės riba, (i.s.) 8405-0005-0099, 4400-4250-1491, 4400-0256-0921, 4400-0420-3605, 4400-0420-4402, 8405-0005-0026, 4400-0414-4836, 8405-0005-0104, 8405-0005-0101, 4400-5228-5815, 4400-5228-5791, 4400-5228-4861, 4400-0574-2352, 4400-0188-0871, 4400-0188-1625, 4400-0574-2463, 4400-0751-3459, 4400-0108-1318, 8405-0005-0152, 8405-0005-0142, (i.s.) 8405-0005-0001, 8405-0005-0055, LVŽ, 4400-2482-2915, kerta kelią, LVŽ, 8405-0005-0102, 8405-0005-0002, 8405-0005-0029, 8405-0005-0110, 8405-0005-0027.
21	Stainiškės	k.	27386	8405-0005-0017, (i.s.) 8405-0005-0055, (i.s.) 8405-0005-0001, (i.s.) 8405-0005-0038, (i.s.) 8405-0005-0056, (i.s.) 4400-0574-2152, (i.s.) 8405-0005-0041, kerta kelią, 8405-0005-0105, 4400-1041-6710, 8405-0005-0010, kerta sklypą Nr. 4400-2414-8034, 4400-2414-8034, kerta sklypą Nr. 4400-2414-8034, 8405-0005-0010, 8405-0005-0115, 8405-0005-0116.
22	Stugučių	k.	27716	4400-1577-7621, kerta kelią, 4400-5590-0618, LVŽ, 4400-5590-0197, 8420-0004-0003, LVŽ, 8420-0004-0002, 8403-0001-0030, 8403-0001-0008, 8403-0001-0032, 4400-2414-7959, 8403-0001-0002, 4400-2414-7959, (i.s.) 8405-0003-0234, kerta kelią, (i.s.) 4400-0190-7500, (i.s.) 4400-1041-9024, (i.s.) 8403-0003-0087, (i.s.) 8403-0003-0007, 8403-0003-0102, (i.s.) 8403-0003-0007, 8403-0003-0124, LVŽ, 4400-2414-7959, kerta sklypą Nr. 4400-2414-7959, 8403-0001-0042, 8403-0001-0014, 8403-0001-0039, (i.s.) 8420-0004-0045, 8420-0004-0010, 8420-0004-0044, 8420-0004-0013, kerta kelią, 8420-0004-0043, kerta kelią, LVŽ (palei kelią).
23	Žardelių	k.	31651	8403-0001-0022, 8403-0001-0013, (i.s.) 8420-0004-0054, (i.s.) 8403-0001-0014, 4400-4249-3874, 8403-0001-0018, (i.s.) 8403-0001-0014, (i.s.) 8403-0001-0042, kerta sklypą Nr. 4400-2414-7959, 4400-2414-7959, 8403-0002-0050, 8403-0002-0041, kerta kelią, (i.s.) 8403-0002-0026, 8403-0002-0057, 8403-0002-0075, 8403-0002-0064, 403-0002-0066, 8403-0002-0023, 8403-0002-0025, 4400-3102-9531, 8403-0002-0031, 8403-0002-0024, 4400-4250-3731, 4400-4249-2948, 8403-0002-0027, (i.s.) 8496-0006-0036, (i.s.) 8496-0006-0047, 8403-0002-0021, kerta Milupės upę, 8403-0002-0009, 4400-2414-7959, 4400-2260-2375, 8403-0001-0040, 8403-0001-0046, 8403-0001-0031, 8403-0001-0044, 8403-0001-0023, 8403-0001-0024.
24	Žečkalnių	k.	31696	8405-0005-0113, 8405-0005-0042, 4400-0414-2952, 8405-0005-0042, 8405-0005-0129, Kazlų Rūdos savivaldybės riba, 8405-0005-0129, 8405-0005-0132, (i.s.) 8405-0005-0084, 8405-0005-0008, 8405-0005-0035, 8405-0005-0024, (i.s.) 8405-0005-0110, (i.s.) 8405-0005-0029, (i.s.) 8405-0005-0002, (i.s.) 8405-0005-0102, LVŽ, kerta kelią, (i.s.) 4400-2482-2915, LVŽ, (i.s.) 8405-0005-0055, kerta kelią, 8405-0005-0034, 4400-0753-9279, (i.s.) 8405-0005-0017, (i.s.) 8405-0005-0116, (i.s.) 8405-0005-0115, (i.s.) 8405-0005-0010, 4400-0548-2319, (i.s.) 8405-0005-0010, (i.s.) 8405-0005-0062, (i.s.) 8405-0005-0061, 8405-0005-0085, (i.s.) 8405-0005-0100, LVŽ, 4400-2838-7146, 4400-1070-4339, (i.s.) 8403-0005-0029, kerta griovį, 8405-0004-0158, 8405-0004-0105, 8405-0004-0110, 8405-0005-0011, 4400-4250-1515, 4400-1839-2784, 8405-0004-0022, kerta kelią, (i.s.) 8405-0004-0086, 8405-0004-0155, 8405-0004-0006, 8405-0004-0016, 8405-0004-0004, 8405-0004-0014, kerta sklypą Nr. 4400-2401-5914, 4400-0689-2835, (i.s.) 4400-2401-5914, (i.s.) 4400-0934-6827, (i.s.) 4400-0537-3668, (i.s.) 4400-0537-3835, 8405-0005-0153, 4400-0485-6371, 4400-0888-8977, 4400-0537-4010, 8405-0005-0139, 8405-0005-0138, 4400-0236-9093, 4400-0305-3512, 4400-0236-8622, (i.s.) 8405-0005-0133, kerta kelią, 8405-0005-0117.
25	Žilių	k.	31851	8403-0002-0013, (i.s.) 4400-2414-7959, LVŽ, (i.s.) 8403-0003-0124, 8403-0003-0007, 8403-0003-0087, 8403-0003-0100, 4400-0094-1662, 4400-5687-7840, 8403-0003-0097, 8403-0003-0125, (i.s.) 8403-0003-0022, LVŽ, (i.s.) 8403-0003-0088, 8403-0003-0092, 8403-0003-0125, (i.s.) 8403-0003-

				0095, kerta kelią, (i.s.) 8403-0003-0090, (i.s.) 8403-0003-0086, kerta kelią, 8403-0002-0026, kerta kelią, (i.s.) 8403-0002-0041, (i.s.) 8403-0002-0050, (i.s.) 4400-2414-7959, 8403-0002-0040, (i.s.) 4400-2414-7959, 4400-0298-2756, 4400-5374-7994, 4400-0298-2767, 4400-0239-1393, (i.s.) 4400-2414-7959, 8403-0002-0065.
26	Žvirbliškės	k.	32054	8405-0004-0029, (i.s.) 4400-0538-7197, (i.s.) 4400-0664-3054, (i.s.) 8405-0004-0022, (i.s.) 4400-1839-2784, (i.s.) 4400-4250-1515, (i.s.) 8405-0005-0011, 8405-0004-0123, 8405-0004-0009, (i.s.) 8405-0004-0110, (i.s.) 8405-0004-0105, (i.s.) 8405-0004-0158, kerta griovį, 8403-0005-0029, 8403-0005-0097, 4400-1049-5860, 8403-0005-0103, 4400-4249-4111, (i.s.) 8403-0005-0001, LVŽ (palei Krioklio upę), 4400-0141-9147, 8403-0005-0184, (i.s.) 8403-0005-0030, 4400-1045-1953, 8403-0005-0066, 8403-0005-0144, (i.s.) 4400-1137-4615, (i.s.) 8403-0005-0112, kerta kelią, 4400-0529-5092, 8403-0005-0147, (i.s.) 8403-0005-0175, (i.s.) 8403-0005-0115, 4400-0659-6749, 8403-0005-0167, 8403-0005-0164, 8403-0005-0163, (i.s.) 8403-0005-0115, (i.s.) 4400-0626-5865, 4400-0099-2274, 8403-0005-0003, 8403-0005-0004, 8405-0004-0001.

Gelgaudiškio seniūnija				
Eil. Nr.	**Gyvenamosios vietovės vardas**	**Tipas**	**Gyvenamosios vietovės kodas**	
1	Bonkiškės	k.	12146	4400-5532-7065, 8418-0005-0178, 4400-2245-6566, 4400-0662-4520, 8418-0005-0123, 4400-5532-7098, LVŽ, (i.s.) 4400-2775-8910, 4400-0739-9433, 8418-0005-0162, 8418-0005-0135, 8418-0005-0117, 8474-0005-0050, kerta kelią, 8474-0005-0050, 8418-0005-0022, 4400-4433-3522, 4400-2245-6566.
2	Branduoliškių	k.	12162	4400-5125-1497, LVŽ, LVŽ (palei Nemuno upę), LVŽ (palei Virangės upę), kerta Virangės upę, LVŽ, LVŽ (palei Virangės upę), (i.s.) 4400-5076-8096, LVŽ (palei Virangės upę), kerta kelią, (i.s.) 4400-1757-7852, 4400-1760-4381, 4400-2353-1577, 4400-2757-2127, 4400-2772-8930, LVŽ, 4400-1568-5239, (i.s.) 4400-2910-8408, 4400-4190-7328, 8418-0003-0129, 4400-3988-4830, (i.s.) 4400-5532-7065, (i.s.) 4400-2245-6566, 4400-5028-2878, 8418-0005-0114, kerta kelią, 4400-0758-1082, (i.s.) 4400-0720-0351, 4400-3988-4830, kerta sklypą Nr. 4400-3988-4830, 418-0003-0128, 8418-0003-0155, 8418-0003-0123, 8418-0003-0010, 4400-0668-2937, 4400-1630-2608, 8418-0003-0182, 8418-0003-0170, (i.s.) 8418-0003-0006, 4400-4401-3736, 8418-0003-0151, 4400-0758-1652, 4400-0978-5295, 4400-0758-1652, (i.s.) 4400-1760-4027, 4400-1510-6044, 4400-1479-5725, 4400-1479-5647, (i.s.) 4400-1760-4027, 4400-2229-2852, (i.s.) 4400-1760-4027, 4400-1760-4381, (i.s.) 4400-1760-4027, kerta kelią, 4400-0693-4147, 4400-2779-8581.
3	Dabitų	k.	12887	4400-0642-1992, kerta sklypą Nr. 4400-3812-2208, 4400-3812-2208, kerta sklypą Nr. 4400-2180-4722, 4400-3988-4830, kerta sklypą Nr. 4400-3988-4830, (i.s.) 8474-0005-0051, (i.s.) 4400-5532-6835, (i.s.) 4400-0582-9636, (i.s.) 4400-5532-6786, (i.s.) 4400-0372-6627, (i.s.) 4400-0124-2597, LVŽ, (i.s.) 4400-0173-8029, (i.s.) 4400-0309-4360, kerta kelią, (i.s.) 8474-0005-0051, (i.s.) 8418-0005-0115, (i.s.) 8418-0005-0116, (i.s.) 8418-0005-0118, 4400-1234-6515, 4400-0973-5462, LVŽ, (i.s.) 4400-2807-6099, LVŽ, (i.s.) 8418-0005-0084, (i.s.) 8418-0005-0076, (i.s.) 8418-0006-0025, 8418-0005-0021, kerta Jotijos upę, (i.s.) 8418-0006-0005, (i.s.) 8418-0006-0004, (i.s.) 8418-0006-0046, (i.s.) 8418-0006-0066, (i.s.) 4400-0555-4896, (i.s.) 8418-0006-0050, (i.s.) 8418-0006-0037, (i.s.) 8418-0006-0036, kerta kelią, (i.s.) 8418-0006-0022, (i.s.) 8418-0006-0048, (i.s.) 4400-2725-0075, (i.s.) 4400-0372-5051, LVŽ (palei Jotijos upę), (i.s.) 4400-3013-3445, (i.s.) 4400-0702-9432, (i.s.) 4400-0571-2352, (i.s.) 4400-0369-3490, (i.s.) 4400-0318-6598, (i.s.) 4400-2994-7406, (i.s.) 8418-0006-0074, LVŽ (palei Jotijos upę), (i.s.) 4400-2180-6152, (i.s.) 8418-0004-0036, kerta Jotijos upę, 8418-0004-0024, 8418-0004-0023, 8418-0004-0008, 8418-0004-0166, LVŽ, 4400-0757-9610, 4400-0309-4382, 8418-0005-0033, 8418-0005-0034, kerta kelią, 8418-0004-0185, 8418-0005-0024, 8418-0005-0026, kerta Ringupio upę, (i.s.) 8418-0005-0025.
4	Daugerdiškių	k.	13163	4400-0840-5112, (i.s.) 8418-0003-0009, kerta kelią, (i.s.) 8418-0003-0009, 8418-0003-0148, 8418-0003-0150, kerta kelią, 4400-0828-2133, 4400-5099-9167, 4400-0250-5126, 4400-0162-0048, (i.s.) 4400-3988-4830, 8418-0003-0150, 8418-0003-0148, (i.s.) 4400-3988-4830, 4400-0644-0044, 4400-

				0250-5920, (i.s.) 4400-3988-4830, 8418-0003-0149, 4400-2725-0242, 8418-0003-0032, 8418-0003-0107, (i.s.) 4400-1760-3819, (i.s.) 8418-0003-0007, kerta kelią, (i.s.) 8418-0003-0127, 8418-0003-0016, 4400-1147-1226, 4400-1147-1373, 4400-0936-4990.
5	Daukantiškių	k.	13233	4400-2106-7794, 4400-2106-7450, 4400-5310-2162, 4400-0583-0635, 4400-1015-9534, (i.s.) 4400-1760-3819, 4400-0368-6742, (i.s.) 4400-1760-3819, 4400-0632-3270, 4400-0804-3776, 4400-0632-2830, 4400-0368-4504, 4400-0697-4187, (i.s.) 4400-1760-3819, 8418-0003-0138, 4400-5541-2434, 4400-4477-4481, 4400-3040-8983, 4400-2032-0865, (i.s.) 4400-3988-4830, 4400-0173-1591, 4400-0757-8698, 4400-0827-9983, (i.s.) 4400-3988-4830, 4400-0161-9849, 4400-2353-4547, 4400-0827-9718, (i.s.) 4400-3988-4830, 4400-0959-5994, 4400-0173-7764, 4400-2353-4403, 4400-0372-2470, 4400-0576-3564, (i.s.) 4400-3988-4830, 4400-0576-3564, 4400-0369-3286, 4400-2994-9477, (i.s.) 4400-3988-4830, 4400-4903-9110, 8418-0003-0167, 4400-2139-5202, (i.s.) 4400-3988-4830, 4400-0161-9905, 8418-0003-0111, (i.s.) 4400-3988-4830, 4400-2779-8349, (i.s.) 4400-3988-4830, kerta sklypą Nr. 4400-2180-4722, 4400-2180-4722, 4400-2180-5341, LVŽ, (i.s.) 8425-0001-0089, LVŽ, (i.s.) 8425-0001-0089, LVŽ, kerta sklypą Nr. 4400-2180-5341, (i.s.) 8425-0003-0093, LVŽ (palei griovį), kerta kelią (Atžalyno g.), (i.s.) 4400-0499-5455, kerta kelią, 4400-0373-0150, 8418-0006-0068, 4400-0250-5862, kerta kelią, 4400-0711-2714, kerta kelią, 4400-3854-4610, LVŽ, 8418-0003-0104, LVŽ, kerta kelią (Miško g.), (i.s.) 4400-1760-3819.
6	Dobilaičių	k.	13665	8418-0004-0240, LVŽ, 8418-0004-0153, 8418-0004-0221, 8418-0004-0278, 4400-0372-2670, 4400-0372-2592, 8418-0004-0118, 8418-0004-0003, 8418-0004-0113, 8418-0004-0069, (i.s.) 8418-0004-0143, 4400-1630-2362, 8418-0004-0105, 8418-0004-0206, 8418-0004-0222, 8418-0004-0201, 8418-0004-0140, 4400-0572-8298, (i.s.) 8418-0004-0180, (i.s.) 8418-0004-0204, kerta kelią, 8418-0004-0068, 8418-0004-0038, kerta kelią, 4400-2752-1291, kerta kelią, 8418-0004-0174, LVŽ (palei kelią), (i.s.) 4400-0804-3906.
7	Elizavos	k.	14177	4400-0740-0264, 4400-1218-5101, (i.s.) 4400-2180-4722, 4400-1209-3224, 4400-0098-4172, 4400-0138-4136, 4400-1209-3362, 4400-0098-3720, 8418-0001-0176, 4400-0138-3953, (i.s.) 4400-2180-4722, 4400-0084-2031, 4400-0778-6050, 4400-2724-9165, 4400-1510-6266, 4400-0828-3530, (i.s.) 4400-3812-2208, 4400-0084-2075, 4400-0084-2420, 4400-0998-8467, 8418-0001-0157, 4400-0998-8467, (i.s.) 4400-3812-2208, 4400-0777-5511, kerta sklypą Nr. 4400-3812-2208, 4400-0583-1021, (i.s.) 4400-0642-1992, (i.s.) 8418-0005-0025, kerta Ringupio upę, 8418-0004-0227, 8418-0004-0255, 4400-0684-6364, 8418-0004-0269, kerta kelią, 4400-0247-8155, 4400-0247-8422, LVŽ (palei kelią), 4400-0582-9482, 4400-0173-7520, LVŽ (palei kelią), 4400-2353-5755, 4400-0247-8411, 4400-0255-3706, LVŽ (palei kelią), kerta sklypą Nr. 4400-3812-2208, 8418-0001-0183, (i.s.) 4400-3812-2208, 4400-0151-5597, (i.s.) 4400-3812-2208, 4400-1209-2221, (i.s.) 4400-3812-2208, (i.s.) 8418-0001-0100, (i.s.) 8418-0001-0018, LVŽ, (i.s.) 8418-0001-0018, (i.s.) 8418-0001-0106, LVŽ (palei Ringupio upę), LVŽ (palei kelią), kerta kelią, LVŽ (palei kelią), LVŽ, (i.s.) 4400-0738-4518, kerta kelią, LVŽ (palei kelią), (i.s.) 8425-0003-0075, LVŽ (palei kelią), kerta kelią, (i.s.) 8425-0001-0023, kerta kelią, LVŽ, (i.s.) 4400-1750-7801, kerta griovį, (i.s.) 8425-0001-0089, LVŽ, (i.s.) 4400-2180-5341, (i.s.) 4400-2180-4722.
8	Gelgaudiškio	m.	14712	4400-0305-3045, LVŽ (palei Nemuno upę), (i.s.) 4400-1208-7899, (i.s.) 4400-5517-5250, LVŽ, (i.s.) 8418-0002-0064, (i.s.) 8418-0002-0066, LVŽ, (i.s.) 4400-0174-0714, LVŽ (palei kelią), kerta kelią (Nemuno g.), LVŽ (palei kelią (Nemuno g.)), 4400-3816-0704, 8425-0001-0172, 8425-0001-0043, 8425-0003-0081, 4400-3617-9769, LVŽ (palei kelią (Nemuno g.)), 8425-0002-0041, 4400-1544-2505, kerta kelią, LVŽ (palei kelią (Nemuno g.)), (i.s.) 4400-1760-3819, 4400-0862-0497, (i.s.) 4400-1760-3819, kerta kelią, LVŽ, (i.s.) 8418-0003-0104, LVŽ, (i.s.) 4400-3854-4610, kerta kelią, (i.s.) 4400-0711-2714, kerta kelią, (i.s.) 4400-0250-5862, (i.s.) 8418-0006-0068, (i.s.) 4400-0373-0150, kerta kelią, 4400-0499-5455, kerta kelią, LVŽ (palei griovį), 8425-0003-0093, kerta sklypą Nr. 4400-2180-5341, LVŽ, 8425-0001-0089, LVŽ, 8425-0001-0089, kerta griovį, 4400-1750-7801, LVŽ, kerta kelią, 8425-0001-0023, kerta kelią, LVŽ (palei kelią), 8425-0003-0075, LVŽ (palei kelią), 4400-0738-4518, LVŽ, LVŽ (palei kelią), kerta kelią, LVŽ (palei kelią), LVŽ (palei Ringupio upę), (i.s.) 8418-0001-0106, LVŽ, (i.s.) 4400-0083-1981, LVŽ, (i.s.) 4400-2887-9521, 8425-0006-

				0033, LVŽ (palei valstybinį mišką), 8425-0006-0053, LVŽ (palei valstybinį mišką), 8425-0006-0048, 8425-0006-0044, 8425-0006-0002, 8425-0006-0014, LVŽ (palei valstybinį mišką), 8425-0004-0014, 8425-0004-0009, 8425-0004-0017, 8425-0004-0007, 8425-0004-0001, 8425-0004-0021, LVŽ (palei valstybinį mišką), 8425-0004-0016, 8425-0004-0002, LVŽ (palei valstybinį mišką), 4400-1052-6013, LVŽ (palei valstybinį mišką), 8425-0005-0012, 8425-0005-0043, 8425-0005-0036, 8425-0005-0031, 8425-0005-0035, 8425-0005-0022, LVŽ (palei valstybinį mišką), 8425-0005-0046, LVŽ (palei valstybinį mišką), 8425-0005-0021, 8425-0005-0042, 4400-1969-6110, 4400-1969-6265, 8425-0005-0015, 8425-0005-0011, 8425-0005-0002, LVŽ (palei valstybinį mišką), 8425-0005-0032, 8425-0005-0025, LVŽ (palei valstybinį mišką), 4400-5574-5045, 4400-0036-9746, LVŽ (palei valstybinį mišką), 8425-0001-0048, LVŽ (palei valstybinį mišką), 8425-0001-0169, 8425-0002-0004, LVŽ (palei valstybinį mišką), LVŽ (palei Lapymo upę), LVŽ (palei kelią), LVŽ (palei kelią (Nemuno g.)), kerta kelią (Nemuno g.), LVŽ, (i.s.) 4400-2775-9293, LVŽ, (i.s.) 4400-0959-7108, LVŽ (palei Nemuno upę).
9	Jankūnų	k.	16007	8418-0001-0106, 8418-0001-0018, LVŽ, 8418-0001-0018, 8418-0001-0100, 4400-3812-2208, kerta sklypą Nr. 4400-3812-2208, LVŽ (palei kelią), (i.s.) 4400-0255-3706, (i.s.) 4400-0247-8411, (i.s.) 4400-2353-5755, LVŽ (palei kelią), (i.s.) 4400-0173-7520, (i.s.) 4400-0582-9482, LVŽ (palei kelią), (i.s.) 4400-0247-8422, (i.s.) 4400-0247-8155, kerta kelią, 4400-0427-3678, 4400-0740-5461, 4400-0973-7431, LVŽ, 4400-0151-5731, 8418-0004-0056, 8418-0004-0029, 8418-0004-0071, 8418-0004-0028, 8418-0004-0107, 8418-0004-0145, 8418-0004-0243, LVŽ, (i.s.) 8418-0004-0240, 4400-0804-3906, 4400-0139-5500, LVŽ, 8418-0004-0223, 4400-0582-6833, LVŽ (palei kelią), LVŽ (palei kelią (Aušros g.)), 8418-0004-0232, 8418-0004-0179, 4400-0989-8757, LVŽ (palei kelią (Aušros g.)), 8418-0004-0046, kerta kelią, 8418-0004-0021, 4400-0758-1771, 4400-0978-5640, 8418-0001-0147, kerta Lapymo upę, 8418-0004-0196, kerta kelią, 8418-0001-0123, kerta sklypą Nr. 4400-3812-2208, 4400-3812-2208, 4400-0173-9280, kerta kelią, (i.s.) 8418-0001-0150, 8418-0001-0100, 4400-0174-0603, (i.s.) 8418-0001-0150, 4400-1633-5954, 4400-1633-6319, 4400-1633-5954.
10	Jotyškių	k.	16308	8418-0005-0107, (i.s.) 8418-0005-0017, 4400-2355-0429, (i.s.) 8418-0005-0017, (i.s.) 8418-0005-0006, 8418-0005-0098, kerta kelią, 8418-0005-0108, 8418-0005-0057, 8418-0005-0060, 8418-0005-0108, 8418-0005-0105, 8418-0005-0012, 8418-0005-0020, 8418-0005-0010, kerta Jotijos upę, 4400-2171-8301, 4400-5135-3432, 4400-1364-5508, 8418-0006-0042, 4400-0367-7198, 4400-0431-9879, 4400-0572-8143, 8418-0006-0044, 8418-0006-0045, 4400-2772-9039, (i.s.) 4400-1760-4327, 4400-4856-1870, 8418-0006-0041, kerta kelią, 8418-0006-0041, (i.s.) 8418-0006-0005, kerta Jotijos upę, 8418-0006-0025, 8418-0005-0076, 8418-0005-0084, LVŽ, 4400-2807-6099, kerta kelią, 8418-0005-0085.
11	Narkūnų	k.	21569	8418-0001-0016, 8418-0001-0012, (i.s.) 4400-0970-9448, 4400-1023-4944, 4400-0541-5658, (i.s.) 4400-0970-9448, 4400-1023-4983, (i.s.) 4400-0970-9448, 4400-1023-5037, 4400-5721-4216, 4400-2888-0186, 4400-5721-4216, 4400-3812-2208, kerta sklypą Nr. 4400-3812-2208, (i.s.) 4400-3812-2208, (i.s.) 4400-0174-0058, (i.s.) 4400-0174-0369, (i.s.) 4400-0239-2869, (i.s.) 8418-0001-0023, (i.s.) 4400-5030-7812, (i.s.) 4400-0995-4596, (i.s.) 4400-0973-7375, (i.s.) 8418-0001-0030, kerta kelią, (i.s.) 4400-5541-3164, (i.s.) 4400-5367-9117, (i.s.) 4400-1577-6424, (i.s.) 8418-0001-0082, LVŽ, (i.s.) 8418-0001-0082, (i.s.) 8418-0001-0116, (i.s.) 8418-0001-0151, (i.s.) 8418-0001-0086, (i.s.) 8418-0001-0088, kerta kelią, 8418-0001-0114, 8418-0001-0135, (i.s.) 4400-2766-8864, (i.s.) 4400-0632-2383, (i.s.) 8418-0001-0149, (i.s.) 8418-0001-0014, 8418-0001-0079, (i.s.) 8418-0001-0014, 8418-0001-0015, 8418-0001-0182, 8418-0001-0181, 4400-0583-0646, 4400-0739-9500, 4400-1630-1498, 8418-0001-0078, LVŽ, 8418-0001-0007, 4400-1630-1021, 4400-0318-6387, 4400-1630-1387, 8418-0001-0012, 4400-3812-2208, 8418-0001-0012, 4400-2888-0202, (i.s.) 8453-0005-0258, LVŽ.
12	Pajotijo	k.	22922	8418-0006-0005, kerta kelią (Liepų g.), 8418-0006-0071, (i.s.) 8418-0006-0041, (i.s.) 4400-1760-4327, 4400-5129-2758, 8418-0006-0063, 4400-0758-0418, 4400-0318-6321, 4400-0023-5502, 4400-0099-4558, 8418-0006-0049, 4400-0764-7232, 4400-0758-2747, 4400-0758-2814, (i.s.) 4400-1760-4327, 4400-1230-4180, 8418-0006-0056, (i.s.) 4400-1760-4327, 4400-1765-5593, 4400-1765-6136, kerta kelią, (i.s.) 4400-1760-5279, 8418-0006-0067,

				8418-0006-0024, (i.s.) 4400-1760-5279, 4400-2757-2205, 4400-1150-0697, 8418-0006-0058, kerta kelią, (i.s.) 4400-0634-7424, (i.s.) 4400-0634-6832, (i.s.) 4400-0634-7240, (i.s.) 4400-0604-6713, (i.s.) 4400-1658-9938, 4400-3870-5412, (i.s.) 4400-0973-3286, (i.s.) 4400-1658-9792, 8418-0004-0006, 4400-0973-5580, 4400-0658-6430, (i.s.) 8418-0004-0235, 4400-0658-6409, kerta sklypą Nr. 4400-3870-5412, 4400-3870-5412, (i.s.) 8418-0004-0106, (i.s.) 8418-0004-0104, LVŽ, 8418-0004-0053, 4400-0739-6185, 8418-0004-0210, (i.s.) 8418-0004-0161, (i.s.) 4400-0156-5968, kerta kelią, 4400-0530-9977, 4400-0492-9470, 8418-0004-0208, 8418-0004-0036, 4400-2180-6152, LVŽ (palei Jotijos upę), 8418-0006-0074, 4400-2994-7406, 4400-0318-6598, 4400-0369-3490, 4400-0571-2352, 4400-0702-9432, 4400-3013-3445, LVŽ (palei Jotijos upę), 4400-0372-5051, 4400-2725-0075, 8418-0006-0048, 8418-0006-0022, kerta kelią, 8418-0006-0036, 8418-0006-0037, 8418-0006-0050, 4400-0555-4896, 8418-0006-0066, 8418-0006-0046, 8418-0006-0004.
13	Pakalniškių	k.	22998	4400-5178-0222, (i.s.) 4400-5125-1497, 8418-0002-0050, kerta kelią, (i.s.) 4400-1760-4027, 8418-0003-0135, 8418-0003-0118, (i.s.) 4400-1760-4027, 8418-0003-0056, (i.s.) 4400-1760-4027, 8418-0003-0140, 8418-0003-0141, 8418-0003-0143, 8418-0001-0140, 8418-0003-0141, 8418-0003-0133, (i.s.) 4400-2849-0302, 4400-2717-3497, (i.s.) 4400-2849-0302, 4400-2250-9439, (i.s.) 4400-2849-0302, 4400-0932-0250, 4400-0785-0728, 8418-0001-0130, 8418-0003-0166, 4400-0658-7117, 8418-0002-0040, (i.s.) 4400-2849-0302, 4400-0539-9366, 4400-1218-5078, 4400-0094-6238, 8418-0003-0177, (i.s.) 4400-1760-4027, 8418-0003-0156, 8418-0003-0055, (i.s.) 4400-1760-4027, 8418-0003-0055, 8418-0003-0006, 8418-0003-0011, 4400-5103-3153, 8418-0003-0003, 8418-0003-0014, (i.s.) 4400-3988-4830, 8418-0003-0005, 4400-5102-8476, 4400-0828-3241, kerta kelią, 8418-0003-0009, kerta kelią, 8418-0003-0009, 4400-1630-2562, 8418-0003-0127, kerta kelią, 8418-0003-0007, 4400-2183-6417, 4400-0539-7706, 4400-0582-5890, (i.s.) 4400-1760-3819, 8418-0003-0002, 8418-0003-0058, (i.s.) 4400-1760-3819, 4400-0973-7016, (i.s.) 4400-1760-3819, LVŽ (palei kelią (Nemuno g.)), kerta kelią, (i.s.) 4400-1544-2505, (i.s.) 8425-0002-0041, LVŽ (palei kelią (Nemuno g.)), (i.s.) 4400-3617-9769, (i.s.) 8425-0003-0081, (i.s.) 8425-0001-0043, (i.s.) 8425-0001-0172, (i.s.) 4400-3816-0704, LVŽ (palei kelią (Nemuno g.)), kerta kelią (Nemuno g.), LVŽ (palei kelią), 4400-0174-0714, LVŽ, 8418-0002-0066, 8418-0002-0064, LVŽ, 4400-5517-5250, 4400-1208-7899, LVŽ (palei Nemuno upę), LVŽ.
14	Petraičių	k.	24392	4400-5414-1689, 4400-5414-1689, 8418-0004-0150, 4400-0535-1804, 4400-0491-9973, 8418-0004-0027, 4400-2732-4292, kerta kelią, 8418-0004-0162, 8418-0004-0177, 8418-0004-0178, (i.s.) 8494-0003-0013, 4400-3812-2695, 8418-0004-0146, (i.s.) 4400-0993-6269, (i.s.) 4400-1704-6823, 8418-0004-0276, 4400-0012-6416, 8418-0004-0237, 8418-0004-0120, 8418-0004-0103, (i.s.) 8453-0006-0073, 8418-0004-0111, 8418-0004-0080, 4400-3812-2695, (i.s.) 4400-5412-0155, LVŽ.
15	Skaistakaimio	k.	26796	4400-0959-7108, LVŽ, 4400-0959-7108, LVŽ, kerta kelią (Nemuno g.), LVŽ (palei kelią (Nemuno g.)), LVŽ (palei kelią), LVŽ (palei Lapymo upę), LVŽ (palei valstybinį mišką), 4400-2887-9404, 4400-2887-9521, 4400-2887-9521, LVŽ, 4400-0083-1981, LVŽ, (i.s.) 8418-0001-0106, (i.s.) 4400-1633-5954, (i.s.) 4400-1633-6319, (i.s.) 4400-1633-5954, 8418-0001-0150, kerta kelią, 4400-0372-3457, 4400-0370-4618, 4400-5342-2385, 4400-0432-2461, 8418-0001-0093, kerta sklypą Nr. 4400-3812-2208, 8418-0001-0020, 4400-5509-9415, 4400-3194-8132, (i.s.) 8418-0001-0123, 4400-1150-1250, 4400-2171-8323, 4400-3194-7743, kerta kelią, (i.s.) 8418-0004-0196, LVŽ (palei kelią), (i.s.) 8418-0001-0147, (i.s.) 4400-0978-5640, (i.s.) 4400-0758-1771, (i.s.) 8418-0004-0021, kerta kelią, (i.s.) 8418-0004-0046, LVŽ (palei kelią), (i.s.) 4400-0989-8757, (i.s.) 8418-0004-0179, (i.s.) 8418-0004-0232, LVŽ (palei kelią), kerta kelią, 8418-0001-0088, 8418-0001-0086, 8418-0001-0151, 8418-0001-0116, 8418-0001-0082, LVŽ, 8418-0001-0082, 4400-1577-6424, 4400-5367-9117, 4400-5541-3164, kerta kelią, 8418-0001-0030, 4400-0973-7375, 4400-0995-4596, 4400-5030-7812, 8418-0001-0023, 4400-0239-2869, 4400-0174-0369, 4400-0174-0058, 4400-3812-2208, kerta sklypą Nr. 4400-3812-2208, 4400-1236-9576, (i.s.) 4400-3812-2208, 4400-0597-7073, (i.s.) 4400-3812-2208, (i.s.) 4400-5721-4216, 4400-2177-7159, (i.s.) 4400-2888-0186, 4400-3954-5645, 4400-0583-4513, 4400-3848-0921, 4400-0970-9448, (i.s.) 8418-0001-0012, (i.s.) 8418-0001-0016, LVŽ, (i.s.) 8453-0005-0258, LVŽ, LVŽ (palei Nemuno upę),

				4400-1796-7727.
16	Stanaičių	k.	27414	4400-0720-0351, kerta kelią, (i.s.) 8418-0005-0114, (i.s.) 4400-5028-2878, (i.s.) 8474-0005-0050, LVŽ, (i.s.) 8474-0005-0050, (i.s.) 8418-0005-0117, 8418-0005-0166, 8418-0005-0167, 4400-2775-8910, 8418-0005-0168, LVŽ, (i.s.) 8474-0001-0116, 8418-0005-0091, 4400-1361-6472, LVŽ, (i.s.) 4400-1760-4249, (i.s.) 8418-0005-0057, (i.s.) 8418-0005-0108, kerta kelią, 8418-0005-0006, 8418-0005-0017, 8418-0005-0118, 8418-0005-0116, 8418-0005-0115, 8474-0005-0051, kerta kelią, 4400-0309-4360, 4400-0173-8029, LVŽ, 4400-0124-2597, 4400-0372-6627, 4400-5532-6786, 4400-0582-9636, 4400-5532-6835, 8474-0005-0051, kerta sklypą Nr. 4400-3988-4830, 4400-3988-4830, kerta sklypą Nr. 4400-3988-4830.
17	Šimkų	k.	28536	8418-0004-0051, 8418-0005-0026, 8418-0005-0024, 8418-0004-0185, kerta kelią, (i.s.) 8418-0005-0034, (i.s.) 8418-0005-0033, (i.s.) 4400-0309-4382, (i.s.) 4400-0757-9610, LVŽ, (i.s.) 8418-0004-0166, (i.s.) 8418-0004-0008, 4400-0764-1570, 4400-0777-5944, 4400-0173-8161, 4400-0882-9552, 4400-0862-4697, 4400-1211-6368, 4400-1658-0619, kerta Jotijos upę, (i.s.) 8418-0004-0208, (i.s.) 4400-0492-9470, (i.s.) 8494-0003-0008, kerta Jotijos upę, (i.s.) 8494-0003-0008, 8418-0004-0129, 8418-0004-0143, 8418-0004-0251, 8418-0004-0117, (i.s.) 8418-0004-0003, (i.s.) 8418-0004-0118, (i.s.) 4400-0372-2592, (i.s.) 4400-0372-2670, (i.s.) 8418-0004-0278, 8418-0004-0141, (i.s.) 8418-0004-0278, (i.s.) 8418-0004-0221, 8418-0004-0182, 4400-5510-3192, 8418-0004-0274, 8418-0004-0134, 4400-1453-1667, 4400-1453-1845, 4400-1453-1992, 8418-0004-0264, (i.s.) 8418-0004-0071, (i.s.) 8418-0004-0029, (i.s.) 8418-0004-0056, (i.s.) 4400-0151-5731, LVŽ, 8418-0004-0263, 8418-0004-0261, 8418-0004-0262, 4400-0973-7520, (i.s.) 4400-0427-3678.
18	Trako	k.	29298	8418-0001-0014, 8418-0001-0149, 4400-0632-2383, 4400-2766-8864, 4400-0978-5538, 8418-0001-0117, 8418-0001-0097, 8418-0001-0109, 8418-0001-0180, kerta kelią, (i.s.) 8418-0001-0088, kerta kelią, LVŽ (palei kelią), (i.s.) 4400-0582-6833, (i.s.) 8418-0004-0223, LVŽ, (i.s.) 4400-0139-5500, (i.s.) 4400-0804-3906, LVŽ (palei kelią), (i.s.) 8418-0004-0174, kerta kelią, (i.s.) 4400-2752-1291, kerta kelią, 8418-0004-0127, 8418-0004-0138, 8418-0004-0112, kerta kelią, 8418-0004-0204, 8418-0004-0180, 8418-0004-0181, 8418-0004-0204, 8418-0004-0002, kerta kelią, 8418-0004-0034, 8418-0004-0156, 8418-0004-0211, 8418-0004-0005, 8418-0004-0212, 4400-0483-8051, 8418-0004-0152, 4400-0176-8618, 4400-0582-8693, 4400-0583-0502, (i.s.) 4400-5414-1689, kerta Kregždantės upę, (i.s.) 4400-5414-1689, 4400-4903-9865, (i.s.) 4400-1762-5071, 4400-1630-1676, 4400-0176-8507, 8418-0004-0273, 8418-0001-0011, 8418-0001-0112, 8418-0001-0089, (i.s.) 4400-0369-8199, LVŽ, (i.s.) 4400-0183-2508.

Griškabūdžio seniūnija				
Eil. Nr.	**Gyvenamosios vietovės vardas**	**Tipas**	**Gyvenamosios vietovės kodas**	**Ribų aprašymas**
1	Antabūdžio	k.	10414	8420-0001-0149, 4400-0660-6899, 8420-0001-0045, 8420-0001-0165, 8420-0001-0160, 8420-0001-0179, 4400-1119-3730, 4400-0393-2990, 8420-0001-0169, 8420-0001-0047, 8420-0001-0038, 8420-0001-0046, 4400-1137-2910, 4400-1119-3196, 8420-0001-0081, 8420-0001-0152, 8420-0001-0150, 8420-0001-0013, 8420-0002-0004, 8420-0002-0066, 8420-0002-0046, 8420-0002-0009, 8420-0002-0033, 8420-0002-0001, 8420-0002-0044, kerta kelią, 8420-0002-0013, 8420-0002-0014, kerta kelią, (i.s.) 8420-0004-0001, kerta kelią, LVŽ (palei kelią), (i.s.) 8420-0004-0016, (i.s.) 8420-0004-0062, (i.s.) 8420-0004-0001, (i.s.) 4400-1629-8329, kerta kelią, (i.s.) 4400-0166-6071, LVŽ (palei kelią), (i.s.) 4400-0118-4938, kerta Nenupės upę, kerta kelią, 8420-0002-0007, 4400-0166-6552, 4400-0384-2848, 4400-0255-6185, kerta sklypą Nr. 4400-2414-7737, LVŽ, 4400-0302-8410, (i.s.) 4400-0302-8600, kerta kelią, LVŽ (palei kelią), (i.s.) 4400-0621-7801, (i.s.) 4400-0166-6428, (i.s.) 4400-0234-5979, 4400-2775-3311, (i.s.) 4400-0166-6428, kerta griovį, (i.s.) 4400-0363-1952, (i.s.) 8420-0001-0044, (i.s.) 4400-1059-8580, (i.s.) 4400-1059-9223, kerta kelią, (i.s.) 4400-1059-8826, LVŽ, (i.s.) 4400-1059-8926, kerta kelią, (i.s.) 4400-0107-0580, (i.s.) 4400-0118-4670, LVŽ, (i.s.) 4400-0480-4032, (i.s.) 4400-0636-8441, (i.s.) 4400-0530-9733, (i.s.) 4400-0717-5656, (i.s.) 4400-2488-5061, 8420-0001-0007.
2	Birštonų	k.	12020	4400-0673-1886, kerta kelią, 8440-0005-0021, 8440-0005-0005, 8440-0005-

				0004, 4400-1320-7515, 4400-1102-3182, 4400-2335-6221, 4400-2357-7780, 4400-0751-4078, 4400-0708-2459, 4400-0385-3463, 4400-0394-1802, 4400-2681-8035, 4400-0262-0975, 8440-0005-0065, 8440-0005-0014, 8440-0005-0065, 4400-0404-1416, 4400-0959-5424, 4400-0959-5313, 4400-0536-3493, 4400-2954-2966, 4400-2350-1311, 4400-2954-2927, 4400-2356-5366, 4400-0959-5735,8440-0005-0031, 8440-0005-0011, 8440-0005-0096, 4400-0510-2661, 8440-0005-0096, 8440-0005-0117, 8440-0005-0027, 4400-0161-2088, 4400-0161-2279, 4400-0745-9787, 4400-1161-4556, 4400-0657-6223, 4400-0657-6445, 4400-0878-9894, 4400-2106-3929,4400-1320-8778, 4400-0684-6620.
3	Bliuviškių	k.	12088	8472-0001-0099, LVŽ, 8472-0001-0099, 8472-0001-0088, 4400-0363-3047, 4400-5571-2031, LVŽ, LVŽ (palei kelią), kerta kelią, 4400-0789-3727, 8472-0001-0132, 8472-0001-0061, 8472-0001-0085, 8472-0001-0025, 4400-4914-4249, 4400-4914-42688472-0002-0027, (i.s.) 8468-0003-0001, (i.s.) 8468-0003-0082, (i.s.) 8472-0002-0177, kerta kelią, 4400-5194-8671, LVŽ, 4400-5194-8606, 8472-0002-0169, kerta Novos upę, 8472-0002-0246, kerta sklypą Nr. 4400-2658-1297, 4400-2658-1297, (i.s.) 8472-0003-0088, (i.s.) 8472-0003-0074, (i.s.) 4400-0770-6912, (i.s.) 8472-0003-0189, (i.s.) 4400-3737-8324, (i.s.) 4400-0537-9520, (i.s.) 8472-0003-0246, LVŽ, 8472-0003-0013, 8472-0003-0145, (i.s.) 8472-0003-0136, 8472-0003-0033, 4400-1609-4452, (i.s.) 8405-0001-0099, (i.s.) 8405-0001-0095, 8472-0003-0001, 8472-0003-0113, (i.s.) 4400-0188-2011, 4400-0247-6039, 4400-2673-2349, (i.s.) 8440-0005-0043, 4400-1027-1755, 4400-0931-8443, 8472-0003-0169, 8472-0003-0105, kerta kelią, (i.s.) 4400-2271-6145, (i.s.) 4400-2831-6663, LVŽ, (i.s.) 4400-4249-4399, kerta Novos upę, (i.s.) 8440-0005-0058, 4400-2776-8605, 4400-2776-8738, 8472-0001-0164, 4400-1609-3173, (i.s.) 4400-0385-3341, LVŽ, (i.s.) 8440-0002-0049, LVŽ, (i.s.) 4400-3020-3173, LVŽ, 8472-0001-0083, 4400-0142-3181, 4400-0794-8016, LVŽ, 4400-1969-3208, 4400-0619-1260, 8472-0001-0108, LVŽ.
4	Degutinės	k.	13394	8420-0001-0035, LVŽ (palei N-1 upę), 4400-0910-6238, 4400-0285-3614, 8420-0001-0177, 4400-0418-1522, 4400-0285-3372, 8420-0001-0187, 4400-0932-6712, 4400-0251-7931, 4400-0255-6452, 4400-0255-4984, 4400-0924-6497, 4400-0118-3862, LVŽ (palei kelią), 4400-1227-2663, 4400-0106-0771, 4400-0662-4175, 8420-0001-0157, 8420-0001-0033, 8420-0001-0036, 4400-3961-8132, kerta sklypą Nr. 4400-2488-5061, 8420-0001-0174, 4400-0118-4538, 4400-0530-9600, 8420-0001-0164, 4400-0636-8252, (i.s.) 4400-0573-8350, kerta kelią, (i.s.) 4400-0099-1100, (i.s.) 4400-0636-8363, 4400-0298-6401, 4400-0910-6094, 8420-0002-0035, kerta kelią, 4400-1489-6394, 4400-1076-5403, kerta kelią, (i.s.) 4400-1059-9223, LVŽ, 4400-1076-5525, 4400-1076-5325, LVŽ, kerta griovį, 4400-0497-1008, (i.s.) 4400-0166-6428, 4400-0093-0869, 4400-0621-7801, LVŽ (palei kelią), 4400-0302-8600, LVŽ, kerta sklypą Nr. 4400-2414-7737, 4400-2414-7737, 8420-0003-0094, (i.s.) 4400-0255-6185, (i.s.) 4400-0384-2848, (i.s.) 4400-0166-6552, (i.s.) 8420-0002-0007, kerta Nenupės upę, 4400-0118-4938, LVŽ (palei kelią), 4400-0166-6071, kerta kelią, (i.s.) 4400-1629-8329, (i.s.) 4400-4497-2234, (i.s.) 4400-0363-1885, (i.s.) 8420-0003-0040, (i.s.) 8420-0003-0085, LVŽ, (i.s.) 8420-0003-0010, kerta kelią, LVŽ, (i.s.) 8420-0003-0042, (i.s.) 8420-0003-0043, (i.s.) 8420-0003-0063, (i.s.) 8420-0003-0072, LVŽ, (i.s.) 8420-0003-0045, (i.s.) 8420-0003-0007, (i.s.) 8420-0003-0006, 4400-0384-2726, 4400-0746-3067, 4400-0924-0248, 4400-0285-3747, 4400-0299-7793, 4400-0285-3225, 4400-4874-0149, 4400-3961-9551, 4400-0285-3190, 8420-0003-0079, kerta sklypą Nr. 4400-2488-5061, 4400-0480-2990, 8420-0001-0035, (i.s.) 8420-0001-0153, LVŽ (palei N-1 upę).
5	Gailynų	k.	14362	8468-0001-0232, 8468-0001-0097, 8468-0001-0096, 8468-0001-0037, 8468-0001-0098, 8468-0001-0240, kerta kelią, 468-0002-0159, (i.s.) 8450-0001-0033, (i.s.) 4400-4888-9752, (i.s.) 8468-0002-0155, (i.s.) 4400-0155-1582, LVŽ, 8468-0002-0160, kerta kelią, 8468-0001-0248, 8468-0001-0245, 8468-0001-0103, 8468-0001-0102, LVŽ, 8468-0001-0232, 8468-0001-0171, 8468-0001-0233, 8468-0001-0158.
6	Galinių	k.	14424	8440-0004-0082, 8440-0004-0049, 8440-0004-0043, 8440-0004-0029, 4400-2254-6308, 4400-0657-4572, 4400-0680-4984, 4400-0745-9921, 8440-0004-0060, 4400-2489-7663, kerta sklypą Nr. 4400-2489-7663, (i.s.) 4400-2352-3775, LVŽ (palei Novos upę), 4400-2229-1874, 4400-4249-4433, 8440-0005-0054, kerta Novos upę, 8440-0005-0047, kerta kelią, 8440-0005-0046, 8440-0005-0100, 8440-0005-0105, 8440-0005-0009, kerta

				kelią, (i.s.) 8420-0002-0004, (i.s.) 8420-0001-0013, (i.s.) 8420-0001-0150, (i.s.) 8420-0001-0152, (i.s.) 8420-0001-0081, (i.s.) 4400-1119-3196, (i.s.) 4400-1137-2910, (i.s.) 8420-0001-0046, (i.s.) 8420-0001-0038, (i.s.) 8420-0001-0047, (i.s.) 8420-0001-0169, (i.s.) 4400-0393-2990, (i.s.) 4400-1119-3730, (i.s.) 8420-0001-0179, (i.s.) 8420-0001-0160, (i.s.) 8420-0001-0165, (i.s.) 8420-0001-0045, (i.s.) 4400-0660-6899, (i.s.) 8420-0001-0149, 4400-2489-6722, 8440-0004-0007, 8440-0004-0031, kerta kelią, (i.s.) 8440-0004-0017, LVŽ (palei Novos upę), kerta kelią, 4400-0707-8924, LVŽ (palei Novos upę), 4400-4249-4488, LVŽ (palei Novos upę), 4400-0761-9170, kerta Novos upę.
7	Girinės Kubiliškės	k.	15014	8468-0001-0237, kerta kelią, (i.s.) 4400-1526-9553, kerta kelią, 8468-0001-0237, 4400-1527-3700, 8468-0001-0243, 8468-0001-0239, 8468-0001-0121, 4400-0791-2487, (i.s.) 8468-0001-0192, LVŽ (palei Pentos upę), (i.s.) 4400-0594-5924, (i.s.) 4400-0562-2075, (i.s.) 4400-0562-1696, 8468-0001-0036, 8468-0001-0014, kerta kelią, 8468-0001-0035, 4400-0015-3679, (i.s.) 8464-0007-0030, kerta kelią, (i.s.) 8464-0007-0030, (i.s.) 8464-0007-0022, (i.s.) 8464-0007-0050, (i.s.) 8464-0007-0019, 8464-0007-0051, 8468-0001-0139, 4400-0538-6956, LVŽ, 4400-0323-5616, 4400-2682-1407, (i.s.) 4400-0604-7543, 8468-0001-0134.
8	Griškabūdžio	mstl.	15396	4400-1017-4320, 4400-1478-4704, 4400-2354-4954, 4400-1629-6356, 4400-0540-9850, 4400-1505-7393, 4400-1478-4520, (i.s.) 4400-1609-3384, 4400-1478-5248, 4400-0916-4134, 4400-0721-9878, kerta sklypą Nr. 4400-1609-3384, 8440-0002-0092, 8440-0002-0118, 4400-0706-7641, kerta sklypą Nr. 4400-2522-4697, 8440-0002-0009, 4400-0548-9587, 4400-0878-9513, 4400-1560-0868, (i.s.) 8440-0002-0081, 8440-0002-0085, (i.s.) 8440-0002-0023, 4400-1041-2021, 4400-1629-8436, (i.s.) 8440-0002-0126, LVŽ, 8440-0002-0084, 8440-0002-0025, 8440-0002-0090, 4400-2489-5958, 4400-1087-0730, kerta griovį, 4400-0394-2221, LVŽ, 4400-3020-3140, LVŽ, 4400-3020-3173, LVŽ, 8440-0002-0049, LVŽ, 4400-0385-3341, 4400-1609-3384, 8440-0005-0058, 8440-0005-0057, 4400-0837-3762, (i.s.) 8440-0005-0116, 4400-2263-8280, 4400-0385-5069, (i.s.) 4400-0657-4772, 4400-0536-3350, 4400-0394-1568, 8440-0005-0122, 4400-0162-1467, kerta kelią, 8440-0005-0095, 4400-2106-4226, 4400-2335-3436, 4400-0878-9982, 4400-2335-3436, 4400-2106-4226, 4400-0845-6546, kerta kelią, 4400-2106-3761, 4400-0657-4972, 4400-0385-3763, 4400-3786-6400, 4400-0916-4556, 4400-1086-9731, kerta sklypą Nr. 4400-2489-7663, 4400-5400-6950, 4400-0708-2274, 4400-3160-0758, 4400-0745-9898, 4400-2281-0146, 4400-0498-1159, 8440-0004-0073, 4400-0916-6240, 4400-1102-4903, 4400-0916-3876, kerta kelią, 8440-0004-0062, kerta kelią, 8440-0004-0063, kerta kelią, 4400-5376-0040, 4400-0103-7724, 4400-1578-0526, 4400-0769-9874, 4400-1132-7736, 4400-1041-3322, 4400-0916-3262, 4400-0657-5348, 4400-2357-6960, 4400-1086-9264, 8440-0003-0091, 4400-0706-6911, (i.s.) 8440-0003-0067, (i.s.) 4400-2831-1544, 4400-1084-8724, 4400-0516-4978, 4400-1578-0704, 4400-1161-4623, 4400-0062-2280, 4400-2537-9706, 8440-0003-0108, LVŽ, 4400-0110-9564, 4400-0110-9331, 8440-0003-0070, kerta kelią, 8440-0003-0070, 4400-0487-0091, LVŽ.
9	Karčrūdės	k.	17273	4400-1485-4881, LVŽ, (i.s.) 4400-0702-4618, 4400-1485-3830, (i.s.) 4400-0702-4618, Kazlų Rūdos savivaldybės riba, 8401-0001-0050, 8450-0001-0014, (i.s.) 4400-4116-4185, 4400-0753-9124, 4400-0870-0412, (i.s.) 4400-1533-4373, 4400-0849-9123, 4400-0739-4447, 8450-0001-0045, 4400-0739-4447, 8450-0001-0001, 8450-0001-0012, 4400-0753-9124, 8450-0001-0013, 8450-0001-0019, 8450-0001-0029, 8450-0001-0003, 4400-1485-5002, 4400-0739-4525, 4400-1485-4960.
10	Katilių	k.	17452	4400-0755-3133, kerta griovį, 4400-1586-9759, 4400-1586-3197, 4400-1586-2367, 4400-1586-0794, (i.s.) 8464-0006-0128, (i.s.) 8464-0006-0058, 4400-1586-7720, kerta kelią, 4400-1586-2445, 4400-1586-8661, 4400-1585-8454, 4400-1586-2323, 4400-1586-0383, 4400-4322-7232, (i.s.) 4400-2164-5914, 4400-2626-1963, kerta kelią, 4400-0274-6469, kerta Pentos upę, LVŽ (palei kelią), 8440-0001-0019, 4400-0274-6336, 4400-0110-9775, kerta sklypą Nr. 4400-1609-3384, 4400-1586-7886, 4400-1586-2112, kerta kelią, (i.s.) 8440-0003-0070, 8440-0003-0066, 4400-0539-5588, (i.s.) 8440-0003-0070, kerta kelią, (i.s.) 8440-0003-0070, (i.s.) 4400-0110-9331, (i.s.) 4400-0110-9564, 4400-1132-5652, LVŽ, (i.s.) 8440-0003-0108, (i.s.) 4400-2537-9706, (i.s.) 4400-0062-2280, (i.s.) 4400-1161-4623, (i.s.) 4400-1578-0704, (i.s.) 4400-0516-4978, (i.s.) 8440-0003-0005, (i.s.) 4400-1102-4147,

				LVŽ, 8440-0003-0016, 4400-0062-2491, 4400-1223-8861, 8440-0003-0081, 8440-0003-0074, 4400-0115-3551, 4400-0379-7364, 4400-1629-6801, 4400-1560-2632, kerta kelią, (i.s.) 4400-1560-2632, (i.s.) 8490-0005-0019, (i.s.) 8490-0003-0059, kerta Pentos upę, (i.s.) 8490-0005-0004, 4400-1155-2532, 8440-0001-0089, kerta kelią, (i.s.) 8490-0003-0004, (i.s.) 8490-0003-0005, (i.s.) 8490-0003-0006, LVŽ, (i.s.) 8490-0003-0050, (i.s.) 8490-0003-0060, LVŽ, (i.s.) 4400-5147-0094, (i.s.) 4400-0669-6566, LVŽ, 4400-1586-0732, 4400-1586-8346, 4400-1586-3110, 4400-1586-7786, 4400-1585-8376, 4400-1586-3097, 4400-1586-2290, 4400-1586-3142, 4400-1586-2334, 4400-1609-4581, 4400-1586-7464, 4400-1586-8434, kerta griovį.
11	Kermuškalnio	vs.	17742	8440-0005-0018, 8440-0005-0022, 8440-0005-0070, 8440-0005-0069.
12	Laukinės Kubiliškės	k.	19188	4400-2176-4868, kerta kelią, 4400-2175-9839, kerta kelią, 8472-0004-0004, 8472-0004-0045, 8472-0004-0008, 8472-0004-0049, kerta kelią, 4400-0495-3353, 4400-0365-1301, LVŽ (palei kelią), (i.s.) 8472-0004-0012, (i.s.) 8472-0004-0010, 8472-0004-0056, 8472-0003-0104, kerta kelią, 4400-4222-4146, 4400-4222-4124, kerta kelią.
13	Leliokiškės	k.	19345	4400-0717-5656, 4400-0530-9733, 4400-0636-8441, 4400-0480-4032, LVŽ, 4400-0118-4670, 4400-0107-0580, kerta kelią, 4400-1059-8926, LVŽ, 4400-1059-8826, kerta kelią, 4400-1059-9223, 4400-1059-8580, 8420-0001-0044, 4400-0363-1952, kerta griovį, 4400-0166-6428, 4400-0234-5979, 4400-0166-6428, kerta griovį, 4400-1059-8580, (i.s.) 4400-1076-5325, (i.s.) 4400-1076-5525, LVŽ (palei kelią), 4400-1059-9223, kerta kelią, 4400-1059-8826, (i.s.) 4400-1076-5403, (i.s.) 4400-1489-6394, kerta kelią, (i.s.) 8420-0002-0035, (i.s.) 4400-0910-6094, (i.s.) 4400-0298-6401, 4400-0636-8363, 4400-0099-1100, kerta kelią, 4400-0573-8350, 8420-0001-0151, (i.s.) 4400-2488-5061, 8420-0001-0151, 4400-0099-1100, 8420-0002-0058, 4400-2686-4006, 8420-0001-0175, 8420-0001-0034.
14	Lypkų	k.	19816	8468-0001-0013, 8468-0001-0090, 8468-0001-0152, (i.s.) 8468-0001-0152, 8468-0001-0150, 8468-0001-0109, 8468-0001-0231, 4400-0496-8936, 8468-0001-0200, (i.s.) 8468-0001-0085, 8468-0001-0164, 8468-0001-0166, 8468-0001-0146, kerta kelią, (i.s.) 8468-0001-0169, (i.s.) 8468-0001-0184, (i.s.) 4400-0365-4791, LVŽ (palei griovį), (i.s.) 8468-0001-0229, (i.s.) 4400-0323-7476, (i.s.) 4400-0324-4837, (i.s.) 8468-0001-0077, 8468-0001-0019, 8468-0001-0145, (i.s.) 8468-0001-0189, (i.s.) 8468-0001-0005, kerta kelią, (i.s.) 8468-0001-0132, (i.s.) 4400-0391-1096, (i.s.) 4400-0390-7511, (i.s.) 4400-0620-3370, (i.s.) 4400-0546-3334, (i.s.) 4400-0524-6097, kerta kelią, 8486-0001-0084, LVŽ, 8486-0001-0084, 8468-0001-0147, (i.s.) 8468-0001-0078, 4400-0155-8912, 8468-0001-0106, 8468-0001-0012, 8468-0001-0040, 8468-0001-0007, 8468-0001-0015, 8468-0001-0013, (i.s.) 8468-0001-0035, kerta kelią.
15	Margauskų	k.	20196	8468-0002-0169, 8468-0002-0075, 8468-0002-0073, 8468-0002-0074, 8468-0002-0072, (i.s.) 4400-1533-3998, 8468-0002-0070, 4400-2536-7472, 4400-2528-1518, (i.s.) 4400-1533-3998, 8468-0002-0002, (i.s.) 4400-1533-3998, Kazlų Rūdos savivaldybės riba, (i.s.) 4400-0762-6231, (i.s.) 8468-0002-0007, (i.s.) 8468-0002-0008, kerta kelią, 4400-3897-7127, 8468-0002-0062.
16	Mažiškės	k.	20458	8472-0004-0022, 4400-2305-9070, kerta kelią, 4400-2305-9292, kerta Myžupio upę, Kazlų Rūdos savivaldybės riba, (i.s.) 8472-0004-0007, 4400-0571-8878, 8472-0004-0064, 8472-0004-0071, kerta kelią, 4400-0142-8002, kerta kelią, 4400-0323-5364.
17	Meškinių	k.	20778	4400-0278-0256, 8472-0003-0162, 4400-0914-5006, 4400-0745-8746, 4400-0794-8405, 4400-4180-0810, 8472-0003-0015, kerta kelią, 8472-0003-0015, 8472-0003-0172, (i.s.) 4400-0265-3934, (i.s.) 8405-0002-0020, 8472-0003-0141, 4400-0142-3292.
18	Mickų	k.	20842	8420-0001-0091, LVŽ (palei Novos upę), 4400-0247-5741, kerta kelią, 8420-0001-0019, 8420-0001-0144, LVŽ (palei kelią), 4400-2733-7768, LVŽ (palei kelią), 4400-2733-7768, kerta kelią, 8420-0001-0106, 8420-0001-0018, 8420-0001-0071, 8420-0001-0069, 8420-0001-0094, LVŽ, 4400-0932-6267, 8420-0001-0130, LVŽ, 8420-0001-0130, 8420-0001-0129, 4400-0620-6584, 8420-0001-0185, (i.s.) 8420-0001-0148, 8420-0001-0171, 4400-0557-1231, kerta kelią, (i.s.) 8496-0002-0021, (i.s.) 8496-0002-0006, (i.s.) 8496-0002-0061, 8420-0001-0063, kerta kelią, 4400-1029-8818, 4400-0791-5568, LVŽ (palei Novos upę), 4400-0791-5568, LVŽ (palei Novos upę), 4400-0302-4331, 8420-0001-0170, 4400-0302-4453, 8420-0001-0170, 4400-0923-6502, 4400-2548-6282, 4400-0794-2676, LVŽ

				(palei Novos upę), 4400-0794-2676, LVŽ (palei Novos upę), 4400-0794-2854, LVŽ (palei Novos upę), 4400-0706-6500, 4400-2593-9180.
19	Mureikų	k.	21454	8440-0004-0030, 8440-0004-0017, kerta kelią, 8440-0004-0017, 8440-0004-0014, (i.s.) 8440-0004-0007, 8420-0001-0055, 4400-2488-5061, kerta sklypą Nr. 4400-2488-5061, (i.s.) 4400-3961-8132, (i.s.) 8420-0001-0036, (i.s.) 8420-0001-0033, (i.s.) 8420-0001-0157, (i.s.) 4400-0662-4175, (i.s.) 4400-0106-0771, (i.s.) 4400-1227-2663, LVŽ (palei kelią), (i.s.) 4400-0118-3862, (i.s.) 4400-0924-6497, (i.s.) 4400-0255-4984, (i.s.) 4400-0255-6452, (i.s.) 4400-0251-7931, (i.s.) 4400-0932-6712, (i.s.) 8420-0001-0187, (i.s.) 4400-0285-3372, (i.s.) 4400-0418-1522, (i.s.) 8420-0001-0177, (i.s.) 4400-0285-3614, (i.s.) 4400-0910-6238, LVŽ (palei kelią), (i.s.) 8420-0001-0035, LVŽ (palei kelią), (i.s.) 8420-0001-0153, (i.s.) 8420-0001-0014, LVŽ, (i.s.) 8420-0001-0018, (i.s.) 8420-0001-0106, kerta kelią, (i.s.) 4400-2733-7768, LVŽ (palei kelią), (i.s.) 4400-2733-7768, LVŽ (palei kelią), (i.s.) 8420-0001-0144, (i.s.) 8420-0001-0019, kerta kelią, 8420-0001-0066, 8420-0001-0168, 4400-2594-1066, 4400-2656-0930, 4400-2594-1066, 8420-0001-0090, LVŽ, 4400-0093-0603, 4400-1839-3092, 8420-0001-0008, 8420-0001-0015.
20	Paluobių	k.	23345	8468-0001-0148, (i.s.) 8468-0001-0232, LVŽ, (i.s.) 8468-0001-0102, 8468-0001-0142, (i.s.) 8468-0001-0245, (i.s.) 8468-0001-0248, LVŽ (palei kelią), kerta kelią, LVŽ, (i.s.) 4400-2194-7817, kerta griovį, 4400-0770-4850, 4400-2548-6171, (i.s.) 4400-0155-1582, kerta kelią, 4400-0365-4948, 4400-0154-7060, kerta kelią, 4400-0794-0027, 4400-0031-1413, 8468-0002-0173, 8468-0002-0176, 4400-0340-4902, (i.s.) 8468-0002-0175, 8468-0002-0098, LVŽ, (i.s.) 4400-5143-3146, LVŽ, (i.s.) 8468-0002-0004, 8468-0002-0110, 8468-0002-0210, (i.s.) 8468-0002-0018, 4400-0794-0127, 4400-0154-6950, (i.s.) 8468-0002-0018, (i.s.) 8468-0002-0005, kerta kelią, 4400-0155-0712, 4400-2270-0806, 8468-0002-0108, 8468-0002-0102, 4400-1188-7202, 4400-0365-8278, 8468-0002-0136, 8468-0002-0179, 8468-0002-0203, kerta sklypą Nr. 4400-2489-2599, 4400-2489-2599, 4400-1949-0390, 8468-0003-0186, 4400-0398-2329, 4400-2236-2756, 8468-0003-0175, 4400-0829-8079, 4400-1159-6459, 4400-0155-8396, (i.s.) 8468-0003-0006, 8468-0001-0285, 4400-1949-0236, 8468-0003-0162, 4400-1949-0436, 8468-0003-0145, 4400-0845-2668, 4400-0830-0130, 4400-0546-3823, 8468-0003-0180, 4400-1949-0303, 8468-0003-0098, 4400-0397-5788, 4400-0642-0084, 4400-0641-9941, (i.s.) 8468-0003-0059, LVŽ, (i.s.) 4400-2348-9309, kerta kelią, (i.s.) 4400-2226-6706, 4400-0546-3723, (i.s.) 4400-2226-6706, 4400-5406-2983, LVŽ, (i.s.) 4400-5406-3037, (i.s.) 4400-5406-2934, (i.s.) 4400-5405-9135, (i.s.) 8468-0003-0136, 8468-0003-0100, 8468-0003-0200, kerta sklypą Nr. 4400-2489-2599, kerta kelią, 8468-0001-0253, 4400-2135-0327, kerta kelią, (i.s.) 4400-3806-6509, (i.s.) 4400-2135-0449, (i.s.) 4400-0247-5896, (i.s.) 8468-0001-0039, (i.s.) 8468-0001-0088, (i.s.) 8468-0001-0089, (i.s.) 8468-0001-0169, kerta kelią, 8468-0001-0085, 4400-2447-1440, 4400-2932-8805, (i.s.) 8468-0001-0033, (i.s.) 8468-0001-0263, LVŽ, (i.s.) 8468-0001-0178, (i.s.) 8468-0001-0195, 4400-2932-8805.
21	Panenupių	k.	23474	4400-0598-8812, 8440-0005-0028, 8440-0005-0048, 4400-2106-4004, 4400-1505-7693, (i.s.) 4400-0751-4078, (i.s.) 4400-2357-7780, (i.s.) 4400-2335-6221, (i.s.) 4400-1102-3182, (i.s.) 4400-1320-7515, 4400-1578-0237, 8440-0005-0023.
22	Paplynių	k.	23593	8472-0003-0153, kerta kelią, (i.s.) 4400-0366-7969, LVŽ, (i.s.) 4400-0366-8033, LVŽ, (i.s.) 4400-4256-3697, (i.s.) 4400-4256-3716, 4400-1793-0888, 4400-1036-0557, (i.s.) 4400-4256-3716, 8472-0004-0140, 8472-0004-0139, 4400-2594-1244, 8472-0004-0137, 4400-1036-0113, LVŽ, 4400-1035-9925, 8472-0004-0132, 8472-0004-0011, 8472-0004-0044, 8472-0004-0043, kerta kelią, 8472-0003-0044, 8472-0003-0016, 8472-0003-0008, 8472-0003-0016, 8472-0003-0044, 8472-0003-0024, 8472-0003-0028, 8472-0003-0061, 8472-0003-0072, 8472-0003-0073, 4400-0166-4100, kerta kelią, (i.s.) 4400-0878-7930, 8472-0003-0237, 8472-0003-0131, 4400-1792-3463, 4400-1790-1087, 4400-1818-8062, LVŽ, 4400-0621-7212.
23	Patamošupių	k.	23939	8472-0002-0006, Kazlų Rūdos savivaldybės riba, kerta Myžupio upę, 4400-2853-7011, kerta kelią, 4400-2853-7055, 8472-0004-0066, 4400-0142-7968, 8472-0004-0115, 4400-0142-7968, 4400-1790-1010, (i.s.) 4400-0323-5364, kerta kelią, (i.s.) 4400-0142-8002, kerta kelią, (i.s.) 8472-0004-0071, (i.s.) 8472-0004-0051, LVŽ, 8472-0004-0015, 4400-4256-3716, 4400-4256-3697, LVŽ, 4400-0366-8033, LVŽ, 4400-0366-7969, LVŽ (palei kelią), 8472-0004-0033, LVŽ (palei kelią), 8472-0004-0152, 4400-0901-5700,

				kerta sklypą Nr. 4400-2658-1297, 8472-0002-0166, 8472-0002-0121, LVŽ, (i.s.) 8472-0002-0120, 8472-0002-0002, 8472-0002-0229, 8472-0002-0241, 8472-0002-0232, 8472-0002-0005, 8472-0002-0138, LVŽ, 8472-0002-0138, 8472-0002-0011, 8472-0002-0167, 8472-0002-0180.
24	Patašinės	k.	23948	8472-0002-0148, LVŽ, 8472-0002-0039, 8472-0002-0042, kerta kelią, 8472-0002-0043, 8472-0002-0189, 8472-0002-0190, 8472-0002-0191, 8472-0002-0192, 8472-0002-0193, 8472-0002-0259, kerta Novos upę, 8472-0002-0257, 4400-2658-1297, kerta sklypą Nr. 4400-2658-1297, (i.s.) 4400-0901-5700, (i.s.) 8472-0004-0152, LVŽ (palei kelią), (i.s.) 8472-0004-0033, LVŽ (palei kelią), kerta kelią, 4400-0875-9546, 4400-0878-1782, 4400-0876-1564, 4400-0621-7134, LVŽ, (i.s.) 4400-1818-8062, (i.s.) 4400-1790-1087, (i.s.) 4400-1792-3463, (i.s.) 8472-0003-0131, 8472-0003-0022, (i.s.) 8472-0003-0131, (i.s.) 4400-0878-7930, (i.s.) 4400-1790-0835, (i.s.) 4400-1818-8270, (i.s.) 8472-0003-0187, (i.s.) 8472-0003-0099, kerta kelią, 8472-0003-0126, (i.s.) 8472-0003-0229, (i.s.) 4400-0352-4674, (i.s.) 8472-0003-0060, (i.s.) 4400-0109-9836, (i.s.) 8472-0003-0210, (i.s.) 8472-0003-0210, LVŽ, (i.s.) 4400-0166-3758, (i.s.) 4400-0444-0566, (i.s.) 8472-0003-0077, LVŽ, (i.s.) 4400-1283-9553, (i.s.) 8472-0003-0110, (i.s.) 4400-1037-5183, (i.s.) 4400-0931-8632, (i.s.) 8472-0003-0064, (i.s.) 8472-0003-0089, LVŽ, (i.s.) 4400-1633-9600, (i.s.) 4400-0924-7148, LVŽ, 4400-0980-1976, 4400-1817-0808, 8472-0003-0227, kerta kelią, (i.s.) 4400-0924-7329, kerta kelią, 4400-1214-4951, 8472-0003-0057, 8472-0003-0132, 8472-0003-0002, kerta sklypą Nr. 4400-2658-1297, 4400-0772-0721, (i.s.) 8472-0002-0246, kerta Novos upę, (i.s.) 8472-0002-0169, 4400-0817-6920, (i.s.) 4400-5194-8606, 8472-0002-0188.
25	Pavaitupių	k.	24063	8472-0004-0051, 8472-0004-0047, 8472-0004-0058, 4400-2158-7475, 8472-0004-0100, 4400-0324-0015, 8472-0004-0103, 8472-0004-0093, 8472-0004-0087, 8472-0004-0143, kerta kelią, (i.s.) 4400-2175-9839, kerta kelią, (i.s.) 4400-2176-4868, (i.s.) 8472-0003-0008, (i.s.) 8472-0003-0016, (i.s.) 8472-0003-0044, kerta kelią, 8472-0004-0025, 8472-0004-0057, 8472-0004-0047.
26	Pentiškių	k.	24328	8440-0002-0016, 4400-0324-5212, 8440-0002-0065, 8440-0002-0068, 8440-0002-0067, 4400-0324-5256, 8440-0002-0043, 8440-0002-0086, 4400-0324-5290, 8468-0001-0078, (i.s.) 8468-0001-0188, LVŽ, (i.s.) 8486-0001-0084, kerta kelią, 8486-0001-0084, 8468-0001-0194, 8468-0001-0087, 8468-0001-0023, LVŽ, (i.s.) 8472-0001-0091, 4400-0819-1704, 8440-0002-0125, 8440-0002-0126, 8440-0002-0023, 4400-1629-7164, 4400-0539-5755, 8440-0002-0081, 8440-0002-0024, 8440-0002-0028, kerta sklypą Nr. 4400-2522-4697, 4400-2522-4697, 4400-0020-0335, 8440-0002-0026, kerta sklypą Nr. 4400-1609-3384, 4400-1609-3384, 4400-0255-5600, LVŽ, (i.s.) 4400-0487-0091, (i.s.) 8440-0003-0070, 8440-0003-0072, 8440-0003-0071, kerta kelią, (i.s.) 4400-1586-2112, (i.s.) 4400-1586-7886, kerta sklypą Nr. 4400-1609-3384, (i.s.) 4400-0110-9775, (i.s.) 4400-0274-6425, (i.s.) 4400-0274-6336, (i.s.) 8440-0001-0019, LVŽ (palei kelią), kerta Pentos upę, (i.s.) 4400-0274-6469, kerta kelią, (i.s.) 4400-2626-1963, 4400-2164-5914, (i.s.) 4400-4322-7232, (i.s.) 4400-1586-0383, (i.s.) 4400-1586-2323, 8440-0002-0021, 8440-0002-0016, 4400-2522-4697.
27	Pentviršių	k.	24330	8468-0001-0122, (i.s.) 8468-0001-0121, (i.s.) 4400-1527-3700, kerta kelią, (i.s.) 4400-1526-9553, LVŽ, (i.s.) 4400-0308-8864, LVŽ, 8468-0001-0238, 8468-0001-0112, (i.s.) 8468-0001-0232, 8468-0001-0124, (i.s.) 8468-0001-0158, 8468-0001-0041, 8468-0001-0010, 8468-0001-0149, 8468-0001-0195, 8468-0001-0178, LVŽ (palei griovį), 8468-0001-0263, 8468-0001-0033, 4400-0562-1696, 4400-0562-2075, 4400-0594-5924, LVŽ (palei Pentos upę), 8468-0001-0192, (i.s.) 4400-0791-2487.
28	Rogupių	k.	25901	8440-0003-0005, 4400-2831-1544, 8440-0003-0067, (i.s.) 4400-1041-3322, (i.s.) 4400-1132-7736, 4400-0262-1694, 4400-0432-1920, 8440-0003-0068, kerta kelią, (i.s.) 8440-0004-0063, 4400-0496-8990, kerta kelią, 4400-2254-6498, 8440-0004-0037, kerta kelią, (i.s.) 4400-0916-3876, (i.s.) 4400-1102-4903, (i.s.) 4400-0916-6240, (i.s.) 8440-0004-0073, (i.s.) 4400-0498-1159, 8440-0004-0079, 4400-2131-7200, 4400-2270-8176, 4400-0768-4426, 8440-0004-0072, 4400-0657-4250, 8440-0004-0072, 4400-0768-4426, 4400-2270-8176, 4400-2131-7200, 8440-0004-0080, 4400-0959-5613, (i.s.) 4400-2489-7663, 4400-0959-5613, 4400-2352-4229, (i.s.) 4400-2489-7663, (i.s.) 8440-0004-0060, 8440-0003-0056, 8440-0004-0038, kerta kelią, 8440-0004-0001, 4400-0109-9984, 4400-1363-3951, 8440-0004-0081, 8440-0004-0084, 4400-2229-2293, 8440-0004-0026, kerta kelią, (i.s.) 8440-0004-

				0041, kerta kelią, (i.s.) 8440-0004-0041, (i.s.) 8440-0004-0064, LVŽ, (i.s.) 4400-0673-2118, (i.s.) 4400-1505-7740, (i.s.) 8440-0004-0057, (i.s.) 8440-0004-0056, LVŽ, (i.s.) 8490-0005-0020, kerta kelią, 4400-0657-5437, 8440-0003-0113, 8440-0003-0114, 8440-0003-0101, 4400-1102-4147.
29	Rygiškių	k.	25874	4400-0356-2598, 4400-2352-1348, 4400-4861-7423, kerta kelią, (i.s.) 4400-0845-6546, (i.s.) 4400-2106-4226, (i.s.) 4400-2335-3436, (i.s.) 4400-0878-9982, 4400-0979-8218, (i.s.) 4400-0878-9982, (i.s.) 4400-2335-3436, (i.s.) 4400-2106-4226, (i.s.) 8440-0005-0095, kerta kelią, 4400-0657-6145, 4400-0657-4772, 8440-0005-0116, 4400-0520-9749, (i.s.) 8440-0005-0057, 4400-0657-6790, 4400-0657-6745, (i.s.) 8440-0005-0058, kerta Novos upę, 4400-4249-4399, LVŽ, 4400-2831-6663, 4400-2271-6145, kerta kelią, 8440-0005-0006, 8440-0005-0043, (i.s.) 4400-0598-8812, (i.s.) 8440-0005-0023, (i.s.) 8440-0005-0021, kerta kelią, 8440-0005-0017, (i.s.) 8440-0005-0018, (i.s.) 8440-0005-0069, 8440-0005-0008, (i.s.) 8420-0002-0009, (i.s.) 8420-0002-0046, (i.s.) 8420-0002-0066, (i.s.) 8420-0002-0004, kerta griovį, 8440-0005-0016, 8440-0005-0029, kerta kelią, 8440-0005-0083, kerta Novos upę, (i.s.) 8440-0005-0054, (i.s.) 4400-4249-4433, (i.s.) 4400-2229-1874, LVŽ (palei Novos upę), 4400-2352-3775, kerta sklypą Nr. 4400-2489-7663, 4400-2489-7663, kerta sklypą Nr. 4400-2489-7663.
30	Savinės	vs.	26511	4400-2779-0468, 4400-4631-1986, 8468-0001-0234, kerta kelią, LVŽ (palei kelią), (i.s.) 4400-2067-2056, (i.s.) 4400-1146-3106, LVŽ, (i.s.) 4400-1526-9686, kerta kelią, (i.s.) 4400-1533-3454.
31	Skarbūdžio	k.	26834	8420-0002-0002, 8420-0002-0010, 8420-0002-0005, 8420-0002-0011, (i.s.) 8440-0005-0014, (i.s.) 8405-0001-0003, 8420-0002-0011, 4400-0557-0312, 8420-0002-0059, (i.s.) 8405-0001-0009, (i.s.) 8405-0001-0009, (i.s.) 8405-0001-0132, (i.s.) 4400-0306-5169, (i.s.) 4400-0688-7847, 8405-0001-0096, 8420-0002-0037, (i.s.) 8405-0001-0108, 8420-0004-0026, kerta kelią, (i.s.) 8420-0004-0024, kerta Klampupio upę, (i.s.) 8420-0004-0002, LVŽ, (i.s.) 8420-0004-0003, (i.s.) 4400-5590-0197, LVŽ, (i.s.) 4400-5590-0618, kerta kelią, (i.s.) 4400-1577-7621, 4400-1513-9778, (i.s.) 4400-1577-7621, LVŽ (palei kelią), kerta kelią, (i.s.) 8420-0004-0043, kerta kelią, (i.s.) 8420-0004-0013, (i.s.) 8420-0004-0057, 4400-1119-3652, 4400-1577-7332, 4400-1514-4679, 4400-4007-8615, 8420-0004-0018, (i.s.) 8420-0004-0032, (i.s.) 4400-0770-4394, (i.s.) 4400-2548-6471, (i.s.) 4400-0931-4521, (i.s.) 8420-0004-0052, (i.s.) 8420-0004-0001, kerta kelią, 8420-0002-0056, 8420-0002-0020, 8420-0002-0036, 8420-0002-0039, kerta kelią, (i.s.) 8420-0002-0044, 8420-0002-0049, 8420-0002-0048, 8420-0002-0047.
32	Skrynupių	k.	27000	8440-0004-0056, 8440-0004-0057, 4400-1505-7740, 4400-0673-2118, LVŽ, 8440-0004-0064, 8440-0004-0041, kerta kelią, 8440-0004-0041, 8440-0004-0002, kerta kelią, (i.s.) 8440-0004-0054, 8440-0004-0002, 8440-0004-0003, kerta Novos upę, (i.s.) 8440-0004-0030, (i.s.) 8420-0001-0015, (i.s.) 8420-0001-0008, (i.s.) 4400-1839-3092, (i.s.) 4400-0093-0603, LVŽ, (i.s.) 4400-0093-0603, (i.s.) 8420-0001-0090, (i.s.) 4400-2594-1066, (i.s.) 4400-2656-0930, (i.s.) 4400-2594-1066, (i.s.) 4400-0247-5741, LVŽ (palei Novos upę), (i.s.) 8420-0001-0091, kerta Novos upę, 8440-0004-0065, 4400-0657-6701, 8440-0004-0011, (i.s.) 8490-0005-0053, 4400-0657-6723, 8440-0004-0009, 4400-4587-0717, 4400-5049-6904, 8440-0004-0015, (i.s.) 8490-0003-0059, (i.s.) 8490-0005-0102, (i.s.) 8490-0005-0020, LVŽ.
33	Smilgių	k.	27182	8468-0001-0077, 4400-0324-4837, 4400-0323-7476, LVŽ (palei P-2 upę), 4400-0365-4791, 8468-0001-0184, 8468-0001-0169, 8468-0001-0089, 8468-0001-0088, 8468-0001-0039, 4400-0247-5896, 4400-2135-0449, 4400-3806-6509, kerta kelią, (i.s.) 4400-2135-0327, (i.s.) 8468-0001-0026, kerta sklypą Nr. 4400-2489-2599, 8468-0003-0136, kerta Alksnupio upę, 4400-2226-6706, 8468-0003-0012, kerta kelią, (i.s.) 8468-0003-0045, (i.s.) 8468-0003-0086, (i.s.) 8468-0003-0053, kerta kelią, (i.s.) 8468-0003-0053, 8468-0003-0101, 8468-0003-0008, 4400-0762-6097, 8468-0001-0186, 4400-2489-2599, 8468-0001-0123, 8468-0001-0038, 8468-0001-0071, 8468-0001-0073, 8468-0001-0072, 8468-0001-0074, (i.s.) 8468-0001-0194, 4400-0402-5201, 4400-0792-4489, (i.s.) 8468-0001-0086, 4400-0524-6097, 4400-0546-3334, 4400-0620-3370, 4400-0390-7511, 4400-0391-1096, 8468-0001-0132, kerta kelią, 8468-0001-0005, 8468-0001-0189, (i.s.) 8468-0001-0019.
34	Sparvinių	k.	27290	8472-0003-0088, (i.s.) 4400-2658-1297, 8472-0003-0244, (i.s.) 4400-2658-1297, 8472-0002-0247, 8472-0003-0211, (i.s.) 4400-2658-1297, 8472-0003-0214, (i.s.) 4400-2658-1297, (i.s.) 8472-0003-0002, 8472-0003-0215, (i.s.) 8472-0003-0132, 4400-1750-3923, 8472-0003-0146, 4400-0845-2024,

				4400-1750-3467, 8472-0003-0147, 8472-0003-0055, 8472-0003-0075, 4400-0772-0604, 8472-0003-0056, (i.s.) 8472-0003-0057, (i.s.) 4400-1214-4951, kerta kelią, 4400-0924-7329, kerta kelią, 4400-0845-2335, 4400-0924-7218, 4400-0481-1601, kerta kelią, 4400-0924-7148, 4400-1633-9600, LVŽ, 8472-0003-0089, 8472-0003-0064, 4400-0931-8632, 8472-0003-0183, 4400-1037-5183, 8472-0003-0110, 4400-1283-9553, LVŽ, 8472-0003-0077, 4400-0444-0566, 4400-0166-3758, LVŽ, 8472-0003-0067, 8472-0003-0210, 4400-0109-9836, 8472-0003-0060, 4400-0352-4674, 8472-0003-0229, kerta kelią, 8472-0003-0099, kerta kelią, 8472-0003-0187, 4400-1818-8270, 4400-1790-0835, 4400-0878-7930, kerta kelią, (i.s.) 4400-0166-4100, 8472-0003-0186, 8472-0003-0039, 8472-0003-0045, kerta kelią, (i.s.) 4400-4222-4124, 4400-2305-8140, 8472-0003-0007, 8472-0003-0046, (i.s.) 4400-0278-0256, 4400-0277-9860, 8472-0003-0176, 8472-0002-0062, 8472-0003-0119, (i.s.) 4400-3934-6638, (i.s.) 4400-1609-4452, 8472-0003-0054, (i.s.) 4400-1609-4452, 8472-0003-0032, 8472-0003-0030, 8472-0003-0041, 8472-0003-0136, 8472-0003-0144, 8472-0003-0135, 8472-0003-0102, 8472-0003-0012, LVŽ, 8472-0003-0246, 4400-0537-9520, 4400-3737-8324, 8472-0003-0189, 4400-0770-6912, 8472-0003-0074.
35	Spruktų	k.	27337	8468-0003-0053, kerta kelią, 8468-0003-0053, 8468-0003-0086, 8468-0003-0045, 8468-0003-0194, 8468-0003-0188, 4400-0267-6173, 4400-0155-0609, 4400-0155-0441, kerta kelią, (i.s.) 8462-0003-0156, (i.s.) 4400-2135-1002, (i.s.) 4400-0764-1249, (i.s.) 4400-4808-2860, (i.s.) 4400-2879-8532, 8468-0003-0157, (i.s.) 8468-0003-0118, 4400-2135-0938, 4400-2270-2092, 4400-0497-0365, 4400-2135-0805, 4400-2838-7192, (i.s.) 8468-0003-0118, 4400-0140-6991, 8468-0003-0176, 8468-0003-0174, 8468-0003-0009, (i.s.) 8468-0003-0134, (i.s.) 4400-1031-6291, (i.s.) 4400-0194-4738, (i.s.) 4400-2583-9985, (i.s.) 8472-0001-0028, 8468-0003-0051.
36	Šedvygų	k.	28210	8468-0002-0004, 8468-0002-0100, 8468-0002-0104, (i.s.) 8468-0002-0092, (i.s.) 8468-0002-0060, (i.s.) 8468-0002-0003, (i.s.) 8468-0002-0068, (i.s.) 8468-0002-0069, (i.s.) 8468-0002-0068, (i.s.) 4400-3472-4351, Kazlų Rūdos savivaldybės riba, LVŽ, (i.s.) 8468-0003-0119, (i.s.) 8468-0003-0120, 8468-0003-0093, (i.s.) 8468-0003-0120, kerta Novos upę, 4400-0544-2566, (i.s.) 4400-4306-3856, (i.s.) 8468-0003-0058, (i.s.) 8468-0003-0084, 8462-0003-0156, kerta kelią, (i.s.) 4400-0155-0441, (i.s.) 4400-0155-0609, (i.s.) 4400-0267-6173, (i.s.) 8468-0003-0188, (i.s.) 8468-0003-0194, (i.s.) 8468-0003-0045, kerta kelią, (i.s.) 8468-0003-0012, (i.s.) 4400-2226-6706, kerta kelią, 4400-2348-9309, LVŽ, 8468-0003-0059, 8468-0003-0006, 8468-0003-0047, (i.s.) 4400-1949-0390, (i.s.) 4400-2489-2599, 8468-0003-0192, 8468-0003-0106, kerta sklypą Nr. 4400-2489-2599, 8468-0002-0005, kerta kelią, 8468-0002-0005, 8468-0002-0018.
37	Šukėtų	k.	28765	4400-2879-8532, 4400-4808-2860, 4400-0764-1249, 4400-2135-1002, 4400-0620-9143, 8468-0003-0083, (i.s.) 8462-0003-0156, 8468-0003-0084, 8468-0003-0058, 4400-4306-3856, kerta Novos upę, 8468-0003-0120, 8468-0003-0119, LVŽ, Kazlų Rūdos savivaldybės riba, 8472-0002-0158, 4400-0142-7662, 8472-0002-0196, 8472-0002-0204, 8472-0002-0175, 8472-0002-0258, LVŽ, 8472-0002-0258, 4400-0142-1243, (i.s.) 8472-0002-0138, 4400-1022-2581, 4400-0257-7631, 8472-0002-0260, 8472-0002-0120, LVŽ, (i.s.) 8472-0002-0121, (i.s.) 8472-0002-0166, (i.s.) 4400-2658-1297, 4400-0914-5106, (i.s.) 4400-2658-1297, 4400-0914-5106, (i.s.) 4400-2658-1297, (i.s.) 8472-0002-0257, 8472-0002-0122, (i.s.) 8472-0002-0257, kerta Novos upę, 8472-0002-0003, (i.s.) 8472-0002-0193, (i.s.) 8472-0002-0192, (i.s.) 8472-0002-0191, (i.s.) 8472-0002-0190, (i.s.) 8472-0002-0189, (i.s.) 8472-0002-0043, 8472-0002-0170, kerta kelią, (i.s.) 4400-5194-8671, kerta kelią, 8472-0002-0177, 8468-0003-0082, 8468-0003-0001, 8468-0003-0025, 8468-0003-0163, 8468-0003-0048, LVŽ, 8468-0003-0126, 8468-0003-0023, 8468-0003-0118.
38	Urvinių	k.	29624	4400-1629-8329, 8420-0004-0001, 8420-0004-0062, 8420-0004-0016, LVŽ (palei kelią), kerta kelią, 8420-0004-0001, 8420-0004-0052, 4400-0931-4521, 4400-2548-6471, 4400-0770-4394, 8420-0004-0032, (i.s.) 8420-0004-0018, 8420-0004-0057, 8420-0004-0058, 8420-0004-0046, 8420-0004-0045, 8420-0004-0054, 8420-0004-0007, 8420-0003-0015, 8420-0003-0020, 8420-0003-0001, 8420-0003-0002, 4400-0857-9959, 4400-0556-9988, 8420-0003-0044, 8420-0003-0014, 8420-0003-0068, (i.s.) 8420-0003-0009, 8420-0003-0043, 8420-0003-0063, 8420-0003-0043, 8420-0003-0042, LVŽ, 8420-0003-0005, kerta kelią, 8420-0003-0010, LVŽ, 8420-0003-0085, 8420-0003-0040, 4400-0363-1885, 4400-4497-2234.

39	Varniškės	k.	30424	8401-0001-0032, 8401-0001-0030, 4400-0830-4685, LVŽ, 8450-0001-0039, 8468-0002-0013, 8468-0002-0037, 8468-0002-0036, 8468-0002-0006, 8468-0002-0061, 8468-0002-0123, 8468-0002-0125, 4400-1816-5785, (i.s.) 8468-0002-0062, (i.s.) 4400-0845-2813, (i.s.) 4400-0222-2522, (i.s.) 4400-0255-5566, (i.s.) 8468-0002-0171, (i.s.) 8468-0002-0178, 4400-1816-4933, 8468-0002-0030, (i.s.) 8468-0002-0168, LVŽ, (i.s.) 4400-0791-2265, (i.s.) 8468-0002-0086, (i.s.) 4400-0791-2321, kerta kelią, (i.s.) 8468-0002-0167, (i.s.) 8468-0002-0158, 8468-0002-0128, (i.s.) 8468-0002-0158, 8468-0002-0152, (i.s.) 8468-0002-0158, 8401-0001-0009, 8450-0001-0005, 8450-0001-0006, 4400-5217-6100, LVŽ, (i.s.) 4400-4888-9752, 8450-0001-0033, 4400-0096-7460, kerta kelią, (i.s.) 4400-1533-3454, kerta kelią, 4400-0520-9805, 8450-0001-0040, 8450-0001-0037, 4400-0862-2404, (i.s.) 4400-1533-3687, 4400-0862-2348, 4400-1485-4438.
40	Verpikų	k.	30642	8440-0004-0026, 4400-2229-2293, 8440-0004-0084, 8440-0004-0081, 4400-1363-3951, 4400-0109-9984, 8440-0004-0026, 4400-5609-2929, kerta kelią, 4400-5609-4634, kerta Novos upę, (i.s.) 4400-0761-9170, LVŽ (palei Novos upę), (i.s.) 4400-0673-1697, (i.s.) 4400-4249-4488, LVŽ (palei Novos upę), (i.s.) 4400-0707-8924, kerta kelią, LVŽ (palei Novos upę), (i.s.) 8440-0004-0017, (i.s.) 8440-0004-0030, kerta Novos upę, 8440-0004-0055, 8440-0004-0054, kerta kelią, (i.s.) 8440-0004-0002, kerta kelią.
41	Vidgirių	k.	30752	8472-0001-0091, LVŽ, (i.s.) 8468-0001-0023, (i.s.) 8468-0001-0087, (i.s.) 8468-0001-0194, (i.s.) 8468-0001-0074, (i.s.) 8468-0001-0072, (i.s.) 8468-0001-0073, (i.s.) 8468-0001-0071, kerta kelią, (i.s.) 8468-0001-0038, 4400-0787-4831, 8472-0001-0009, 4400-2488-8053, 8472-0001-0011, 8472-0001-0005, 8472-0001-0027, 8472-0001-0004, 8472-0001-0028, 4400-2583-9985, 4400-0194-4738, 4400-1031-6291, 8468-0003-0134, LVŽ, (i.s.) 8468-0003-0048, (i.s.) 8468-0003-0048, (i.s.) 4400-4914-4249, (i.s.) 8472-0001-0025, (i.s.) 8472-0001-0085, (i.s.) 8472-0001-0061, (i.s.) 8472-0001-0132, (i.s.) 4400-0789-3727, kerta kelią, LVŽ (palei kelią), LVŽ (palei kelią), (i.s.) 4400-5571-2031, (i.s.) 4400-0363-3047, (i.s.) 8472-0001-0088, (i.s.) 8472-0001-0099, LVŽ, 8472-0001-0098, 8472-0001-0110, 8472-0001-0014, LVŽ, (i.s.) 8472-0001-0108, (i.s.) 4400-0619-1260, (i.s.) 4400-1969-3208, LVŽ, (i.s.) 4400-0794-8016, (i.s.) 4400-0142-3181, 8472-0001-0083, LVŽ, (i.s.) 4400-3020-3173, LVŽ, (i.s.) 4400-3020-3140, LVŽ, 8472-0001-0062, 8472-0001-0001, kerta griovį, (i.s.) 4400-1087-0730, (i.s.) 4400-2489-5958, 4400-2488-8053, (i.s.) 8440-0002-0090, (i.s.) 8440-0002-0025, (i.s.) 8440-0002-0084, kerta kelią, 8472-0001-0033, (i.s.) 8440-0002-0125.
42	Viktoravos	k.	30857	8401-0001-0025, kerta kelią, (i.s.) 4400-2068-6279, kerta Žvikinės upę, (i.s.) 8401-0001-0045, (i.s.) 8401-0001-0016, 8401-0001-0034, (i.s.) 4400-1527-2986, 4400-1485-4681, 8401-0001-0053, (i.s.) 4400-1527-2986, 4400-2507-6146, (i.s.) 4400-1527-2986, 8401-0001-0008, 8401-0001-0005, (i.s.) 4400-1533-3998, (i.s.) 8450-0001-0039, LVŽ, 8401-0001-0029, 4400-2968-0013, 4400-1485-4427, 4400-0520-9870, (i.s.) 4400-1533-3687, LVŽ, 4400-2968-0013, 4400-2068-5454, 4400-2068-5454, kerta kelią, (i.s.) 4400-2068-5805.
43	Viliūšių	k.	30906	4400-1543-3160, (i.s.) 4400-1533-4173, 4400-1543-3428, Kazlų Rūdos savivaldybės riba, 4400-0702-4618, LVŽ, 4400-1123-0767, 8479-0001-0006, kerta sklypą Nr. 4400-1533-4173, (i.s.) 4400-1533-4173, 8450-0001-0024, 8450-0001-0025, 8450-0001-0021, 8450-0001-0022, 8450-0001-0026, 8450-0001-0020, 4400-0993-4520.
44	Zygmantų	k.	31486	8468-0002-0082, (i.s.) 8468-0002-0082, (i.s.) 8450-0001-0005, (i.s.) 8401-0001-0009, 8468-0002-0057, 8468-0002-0158, 8468-0002-0167, kerta kelią, 4400-0791-2321, 8468-0002-0086, 4400-0791-2265, LVŽ, 8468-0002-0168, (i.s.) 4400-1816-4933, 8468-0002-0178, 8468-0002-0171, 4400-0255-5566, 4400-0222-2522, 4400-0845-2813, kerta kelią, 8468-0002-0008, 8468-0002-0007, 4400-0762-6231, Kazlų Rūdos savivaldybės riba, 4400-3472-4351, 8468-0002-0068, 8468-0002-0069, 8468-0002-0068, 8468-0002-0003, 8468-0002-0060, 8468-0002-0092, 8468-0002-0094, (i.s.) 8468-0002-0100, (i.s.) 8468-0002-0004, LVŽ, 4400-5143-3146, LVŽ, 8468-0002-0134, 8468-0002-0175, 400-0340-4997, 4400-0663-9647, kerta kelią, 4400-0663-9690, 8468-0002-0126, 4400-0496-9044, kerta kelią, 4400-0155-1582, LVŽ, 4400-2194-7817, LVŽ, kerta kelią, LVŽ (palei kelią), (i.s.) 8468-0001-0248, kerta kelią, (i.s.) 8468-0002-0160, LVŽ, 4400-0155-1582, 8468-0002-0155, 4400-4888-9752, LVŽ, (i.s.) 4400-5217-6100.
45	Žaliablėkių	k.	31599	8472-0004-0007, Kazlų Rūdos savivaldybės riba, 4400-5381-9640, (i.s.) 8405-0005-0020, 4400-5382-3286, 8472-0004-0046, (i.s.) 8405-0005-0095, 8472-0004-0042, (i.s.) 8405-0005-0095, 8472-0004-0105, (i.s.) 8405-0002-

				0020, 4400-0265-3934, 4400-0265-3578, 8472-0003-0218, 8472-0003-0173, 8472-0004-0010, 8472-0004-0012, kerta kelią, LVŽ (palei kelią), (i.s.) 4400-0365-1301, (i.s.) 4400-0495-3353, kerta kelią, 8472-0004-0012, 8472-0004-0063, 8472-0004-0134, 8472-0004-0135, 4400-0142-7738, 8472-0004-0079, 8472-0004-0078.
46	Žališkės	k.	31624	8420-0003-0004, 8420-0003-0006, 8420-0003-0007, 8420-0003-0045, 8420-0003-0072, 8420-0003-0077, 4400-0108-6337, 8420-0003-0009, 8420-0003-0018, 8420-0003-0067, (i.s.) 8496-0004-0018, (i.s.) 8496-0004-0018, (i.s.) 8496-0004-0280.

Kidulių seniūnija				
Eil. Nr.	**Gyvenamosios vietovės vardas**	**Tipas**	**Gyvenamosios vietovės kodas**	**Ribų aprašymas**
1	Aleksandravos	k.	10228	8494-0001-0056, 4400-0248-8208, 8494-0001-0093, (i.s.) 4400-1704-6745, 4400-3929-4443, 8494-0001-0094, (i.s.) 4400-1704-6745, (i.s.) 4400-1704-6689, (i.s.) 4400-1704-6745, LVŽ (palei kelią), 8494-0001-0163, 4400-2251-4470, kerta kelią, 4400-3926-9862, 4400-2330-9200, 4400-4036-9046, 4400-0480-2246, LVŽ, 4400-0480-2198, LVŽ, 8494-0001-0162, kerta kelią, 8494-0001-0162, 4400-0408-9996, 8494-0001-0145, 4400-0248-9849, 4400-0251-6194, 4400-0374-6720, (i.s.) 4400-0754-3404, (i.s.) 4400-4130-3824, (i.s.) 4400-2311-6090, (i.s.) 4400-2414-8496, 4400-0343-0453, kerta sklypą Nr. 4400-2414-8496, 8494-0001-0092, 4400-0682-6971, 8494-0001-0104, 8494-0001-0129, 4400-0518-3328, 4400-3798-8515, 8494-0001-0102, 4400-2190-6323, 4400-2353-6809, 4400-3799-2356, 4400-0369-7280, 4400-0473-9375, 4400-3799-2356, (i.s.) 4400-2181-3643, (i.s.) 4400-0390-6780, 4400-0456-1419, LVŽ, 8494-0001-0157, 8494-0001-0034, 8494-0001-0029, 8494-0001-0028, 4400-0682-7890, 8494-0001-0014, 8494-0001-0052, 4400-2192-9795, (i.s.) 8494-0001-0140, LVŽ, 8494-0001-0039, kerta griovį, 8494-0001-0159, LVŽ, 8494-0001-0159, kerta Kregždantės upė, (i.s.) 8494-0001-0006, (i.s.) 8453-0008-0009, (i.s.) 8494-0001-0076, (i.s.) 4400-0490-8214, (i.s.) 4400-0490-8686, (i.s.) 4400-0523-7198, kerta kelią, (i.s.) 8494-0001-0117, (i.s.) 8494-0001-0116, (i.s.) 4400-2123-7741, (i.s.) 8494-0001-0049, (i.s.) 4400-0728-4699, (i.s.) 8494-0001-0253, (i.s.) 8494-0001-0113, LVŽ, (i.s.) 8494-0001-0137, 8494-0001-0012, 8494-0001-0008, 8494-0001-0083, (i.s.) 8494-0001-0071, (i.s.) 4400-2414-8496, kerta sklypą Nr. 4400-2414-8496, (i.s.) 8494-0001-0072, (i.s.) 8494-0001-0082, LVŽ, 8494-0001-0082, 4400-5508-9938, 4400-0248-9581, 4400-0248-8338, kerta kelią, (i.s.) 8494-0001-0016, 4400-2879-7935, 4400-2094-2303, 4400-4433-3638, 8494-0001-0124, 4400-4433-4605, 4400-0780-3005, 4400-0832-2450, 4400-2171-3515, 4400-0661-2608, 4400-0404-0273, 4400-0404-0208, 8494-0001-0038, kerta kelią, 4400-1493-6657.
2	Bagdžių	k.	11139	4400-4309-4857, 8494-0003-0039, 8494-0003-0143, 8494-0003-0170, 8494-0003-0159, 8494-0006-0026, kerta Orijos upę, 8494-0006-0026, 4400-4984-2266, 4400-4984-2588, 8494-0006-0002, 4400-3928-8690, 8494-0006-0010, 8494-0006-0009, (i.s.) 4400-0574-8090, kerta Orijos upę, 4400-4308-6333, kerta kelią.
3	Berckių	k.	11755	4400-0425-7596, kerta griovį, (i.s.) 4400-0095-9948, 4400-0526-2913, 4400-0202-0415, 4400-4166-6602, 4400-0609-8155, 4400-4803-7232, 4400-3810-3801, 8453-0008-0056, 8453-0008-0034, 8453-0008-0056, (i.s.) 4400-2542-9441, 8453-0008-0005, 4400-0346-8431, 8453-0008-0036, 4400-0513-5918, kerta sklypą Nr. 4400-2456-2847, (i.s.) 4400-1762-5560, kerta sklypą Nr. 4400-2456-2847, 4400-0513-5918, 8453-0008-0103, 4400-0852-0147, 4400-1078-1583, (i.s.) 4400-1762-5354.
4	Bunikėlių	k.	12419	4400-2137-2878, 8453-0004-0266, 4400-2414-8378, kerta sklypą Nr. 4400-2414-8378, 8453-0007-0119, (i.s.) 4400-2297-6225, kerta Jotijos upę, 4400-0547-4193, 8453-0007-0139, kerta kelią, 8453-0007-0139, 8453-0007-0137, 4400-5192-6273, 8453-0007-0138, 8453-0007-0080, 4400-5137-7636, 8453-0007-0080, 8453-0007-0138, 4400-5192-6273, 8453-0007-0138, (i.s.) 8453-0007-0147, 4400-0547-3874, 8453-0007-0011, 8453-0007-0008, 8453-0007-0157, 8453-0007-0031, 4400-3854-4464, LVŽ, (i.s.) 8453-0007-0097, 8453-0007-0160, 8453-0007-0125, (i.s.) 8453-0007-0018, 8453-0007-0003, kerta kelią, 8453-0007-0003, kerta Jotijos upę, 8453-0004-0057, kerta sklypą Nr. 4400-2414-8378, 8453-0004-0057, (i.s.) 8453-0004-0039, (i.s.) 4400-0859-2558, 4400-2171-7415.

5	Bunikių	k.	12420	8453-0001-0026, kerta kelią, (i.s.) 8453-0001-0038, kerta kelią, (i.s.) 8453-0001-0051, (i.s.) 8453-0001-0039, (i.s.) 8453-0001-0030, (i.s.) 4400-2456-2690, 8453-0001-0063, kerta sklypą Nr. 4400-2456-2690, 4400-0685-3776, 4400-0685-4144, (i.s.) 4400-2181-2288, (i.s.) 8453-0004-0286, LVŽ, (i.s.) 4400-2137-1148, 4400-0206-1041, 8453-0004-0285, (i.s.) 4400-2137-1148, LVŽ, 8453-0004-0272, (i.s.) 8453-0004-0075, (i.s.) 4400-2137-0930, kerta Kregždantės upę, (i.s.) 4400-3894-9198, LVŽ, 4400-0251-3064, LVŽ (palei kelią), (i.s.) 4400-0497-2564, kerta kelią, 4400-4803-4608, (i.s.) 8453-0004-0057, 4400-0737-2281, (i.s.) 8453-0004-0057, kerta sklypą Nr. 4400-2414-8378, 4400-2414-8378, (i.s.) 8453-0004-0057, 8453-0007-0094, 8453-0007-0020, 8453-0007-0013, kerta Jotijos upę, 8453-0007-0013, kerta kelią, 8453-0007-0013, 8453-0007-0018, 8453-0007-0097, 8453-0004-0219, 4400-0882-8644, 8453-0007-0001, 4400-2456-2847, kerta sklypą Nr. 4400-2456-2847, 8453-0008-0096, 8453-0008-0111, 8453-0008-0110, 4400-0510-5764, kerta kelią, 8453-0008-0001, (i.s.) 4400-2062-6102, (i.s.) 4400-0251-3097, LVŽ (palei Jotijos upę), (i.s.) 8453-0008-0071, kerta Jotijos upę, (i.s.) 8453-0001-0023, (i.s.) 8453-0001-0092, kerta kelią, 8453-0001-0028, 8453-0001-0007, 4400-2089-9425, 8453-0001-0157, 4400-0707-8780.
6	Burbiškių	k.	12453	4400-3831-6682, 8494-0005-0071, kerta kelią, 4400-2021-2302, 8494-0005-0118, 8494-0005-0117, 8494-0005-0100, kerta kelią, (i.s.) 8494-0005-0098, 4400-0888-7478, 8494-0005-0042, kerta kelią, (i.s.) 4400-2399-8640, (i.s.) 4400-1629-7775, 8494-0005-0086, 8494-0005-0071, 4400-3831-8040, kerta kelią.
7	Čiūriškių	k.	12841	8494-0005-0029, kerta kelią, (i.s.) 8494-0005-0054, 8494-0005-0041, 8494-0005-0043, 8494-0005-0022, 8494-0005-0047, 8494-0005-0048, 8494-0005-0113, 8494-0005-0112.
8	Dagilių	k.	12910	8494-0004-0092, kerta kelią, LVŽ (palei kelią), 8494-0004-0092, kerta griovį, 8494-0004-0092, kerta griovį, (i.s.) 4400-0440-6986, kerta kelią, (i.s.) 4400-0251-9948, (i.s.) 4400-2195-1719, 4400-0323-8673, 8494-0004-0092, 8494-0004-0092, 8494-0004-0084, 8453-0007-0118, 8494-0004-0084, (i.s.) 8453-0007-0135.
9	Degėsių	k.	13336	8494-0001-0140, (i.s.) 8494-0001-0052, (i.s.) 8494-0001-0014, (i.s.) 4400-0682-7890, (i.s.) 8494-0001-0028, 8494-0001-0086, LVŽ, (i.s.) 4400-0456-1419, 4400-0390-6780, 4400-2181-3643, 4400-1028-4932, 4400-0473-9253, 4400-1028-5230, 8494-0001-0134, 4400-1032-6199, 4400-1028-3294, 4400-3798-9212, 4400-0368-3850, 4400-0390-6836, 4400-0473-9512, 4400-3930-2600, 4400-1028-5038, (i.s.) 8494-0001-0129, 8494-0001-0120, 8494-0001-0131, 8494-0001-0115, kerta sklypą Nr. 4400-2414-8496, 4400-2414-8496, LVŽ, (i.s.) 4400-2715-4582, (i.s.) 4400-2715-4582, LVŽ (palei kelią,), kerta kelią, LVŽ (palei Voverių tvenkinį), (i.s.) 4400-2123-6433, (i.s.) 4400-2852-9502, (i.s.) 4400-0209-1452, LVŽ (palei Voverių tvenkinį), (i.s.) 8494-0004-0091, (i.s.) 8494-0004-0010, LVŽ (palei Voverių tvenkinį), (i.s.) 4400-3930-2522, LVŽ (palei Voverių tvenkinį), (i.s.) 8494-0004-0115, LVŽ (palei Voverių tvenkinį), (i.s.) 4400-0409-0799, (i.s.) 4400-0693-5844, (i.s.) 8494-0004-0148, (i.s.) 8494-0004-0146, 4400-0518-0716, (i.s.) 8494-0004-0146, (i.s.) 4400-0517-9246, kerta kelią, 4400-1482-3608, 4400-0764-1050, (i.s.) 4400-0897-0832, kerta kelią, 4400-0390-6725, LVŽ, (i.s.) 4400-0485-5041, 4400-0251-7131, 8494-0004-0155, 4400-0440-7329, (i.s.) 4400-5128-7891, (i.s.) 8494-0004-0116, (i.s.) 4400-5128-7837, LVŽ, 4400-0251-7218, 4400-3033-9052, kerta kelią, 4400-3026-9902, kerta Voverių tvenkinį, (i.s.) 4400-2766-8653, (i.s.) 4400-0252-0025, (i.s.) 4400-1028-4310, (i.s.) 4400-0209-1674, (i.s.) 4400-0410-8046, (i.s.) 4400-0770-5791, (i.s.) 4400-1505-5499, (i.s.) 4400-2195-1408, (i.s.) 4400-0440-6986, kerta griovį, (i.s.) 8494-0004-0092, kerta griovį, (i.s.) 8494-0004-0092, LVŽ (palei kelią), kerta kelią, (i.s.) 8494-0004-0092, (i.s.) 8453-0007-0135, (i.s.) 8453-0007-0100, kerta Jotijos upę, 4400-0026-7981, 4400-0713-2448, 4400-0026-7827, 4400-2414-8496, 8494-0001-0140.
10	Gečių	k.	14600	8453-0001-0102, 8453-0001-0092, kerta kelią, 8453-0001-0092, 8453-0001-0023, kerta Kregždantės upę, 8453-0008-0071, LVŽ (palei Jotijos upę), 4400-0251-3097, 4400-2062-6102, kerta kelią, 8453-0008-0045, 8453-0008-0054, 8453-0008-0004, 8453-0008-0092, 4400-4166-9749, 4400-4485-8630, kerta kelią, 4400-4485-5570, 8453-0008-0091, 4400-0544-1736, 4400-0095-9948, kerta griovį, (i.s.) 4400-0425-7596, 8453-0008-0104, (i.s.) 4400-1762-5354, 4400-0095-9948, 8453-0008-0094, (i.s.) 4400-4055-1162, (i.s.) 4400-1399-3492, kerta Jotijos upę, LVŽ, (i.s.) 4400-0641-8499, kerta kelią, (i.s.) 4400-2123-8882, 8453-0008-0013, 8484-0005-0016, 8484-0005-

				0042, 8484-0005-0112, 8484-0005-0006, 4400-5586-1233, 4400-1399-3670, 8453-0001-0023.
11	Gudlaukio	k.	15564	8494-0002-0005, kerta kelią, 8494-0002-0005, kerta Jotijos upę, (i.s.) 8494-0003-0004, 8494-0002-0105, kerta kelią, 8494-0003-0142, 8494-0003-0021, (i.s.) 4400-1704-6978, (i.s.) 4400-4309-4857, 4400-2060-5756, 4400-5310-1400, (i.s.) 4400-4309-4857, 8494-0003-0072, (i.s.) 4400-4309-4857, kerta kelią, 4400-5436-3612, kerta Orijos upę, 4400-0574-8090, (i.s.) 8494-0006-0009, (i.s.) 8494-0006-0010, (i.s.) 4400-1704-7020, 8494-0006-0037, 4400-5021-4943, kerta kelią, (i.s.) 4400-1704-7086, 8494-0005-0034, 8494-0005-0017, 4400-0583-3860, 4400-0523-7365, 4400-0669-8660, kerta kelią, (i.s.) 8494-0005-0002, 8494-0005-0038, 4400-4445-9134, kerta kelią, 8494-0005-0073, 8494-0005-0046, LVŽ, kerta Jotijos upę, 8494-0002-0005, kerta kelią.
12	Jakaičių	k.	15903	4400-0754-3404, (i.s.) 4400-0251-6194, (i.s.) 4400-0248-9849, 8494-0001-0068, 8494-0001-0148, (i.s.) 8494-0001-0145, 4400-4517-8281, (i.s.) 4400-0408-9996, (i.s.) 8494-0001-0162, 4400-4862-0839, kerta kelią, (i.s.) 8494-0001-0162, LVŽ, (i.s.) 4400-0480-2198, LVŽ, (i.s.) 4400-0480-2246, 4400-1159-6426, 4400-4426-9883, (i.s.) 4400-4036-9046, kerta kelią, (i.s.) 4400-0684-0604, (i.s.) 8494-0005-0105, LVŽ (palei kelią), kerta kelią, (i.s.) 8494-0005-0029, 8494-0005-0111, (i.s.) 8494-0005-0113, (i.s.) 8494-0005-0048, 8494-0005-0052, 8494-0005-0051, kerta Voverių tvenkinį, (i.s.) 4400-2754-2992, (i.s.) 4400-2596-7797, (i.s.) 8494-0005-0071, (i.s.) 4400-3831-6682, (i.s.) 8494-0005-0069, LVŽ (palei kelią), 4400-0398-2818, kerta kelią, 8494-0005-0049, 4400-0398-2818, LVŽ, 4400-0658-9099, 8494-0005-0018, 4400-0398-5402, 4400-0978-6149, 8494-0005-0080, 8494-0005-0078, 4400-2033-0818, kerta kelią, (i.s.) 4400-1493-6157, (i.s.) 8494-0005-0079, LVŽ (palei Voverių tvenkinį), (i.s.) 8494-0005-0088, (i.s.) 4400-0978-6027, (i.s.) 8494-0005-0077, LVŽ, (i.s.) 4400-3798-4004, LVŽ (palei kelią), 4400-2268-6824, 4400-2715-4582, LVŽ, (i.s.) 4400-2414-8496, 4400-2311-6090.
13	Jokeliškių	k.	16176	4400-5687-2254, kerta kelią, (i.s.) 4400-5142-7317, (i.s.) 4400-0206-0388, (i.s.) 4400-5142-7439, (i.s.) 8453-0004-0015, (i.s.) 8453-0004-0254, (i.s.) 8453-0004-0255, (i.s.) 8453-0004-0256, kerta kelią, 4400-2172-3311, 8453-0004-0392, 4400-2165-1321, 4400-0257-4183, 4400-0409-1209, 4400-2165-1321, 8453-0004-0271, LVŽ (palei kelią), 4400-0105-3356, 4400-5680-1750, 4400-0384-3423, 4400-5680-1128, 4400-0223-3916, 4400-2504-1396, 8453-0004-0251, 4400-2504-1318, 4400-0480-4251, 4400-0384-1029, 4400-5680-0441, 4400-0383-8680, 4400-2504-1263, 4400-1609-8992, 4400-0251-3031, 4400-2504-1220, 4400-0944-0028, kerta Kregždantės upę, (i.s.) 4400-2065-7765, (i.s.) 4400-1565-9646, LVŽ, (i.s.) 4400-1566-0152, (i.s.) 8453-0004-0267, 8453-0004-0029, 4400-0859-2558, 4400-4054-8636, 4400-0859-2558, 8453-0004-0039, kerta kelią, 4400-4610-7239, 4400-3894-8468, kerta kelią, 4400-0497-2564, LVŽ (palei kelią), (i.s.) 4400-0251-3064, LVŽ, 4400-3894-9198, kerta Kregždantės upę, 4400-2137-0930, 8453-0004-0075, 4400-2137-0930, LVŽ, 4400-2137-1148, LVŽ, (i.s.) 8453-0004-0286, (i.s.) 8453-0004-0024, (i.s.) 8453-0004-0013, (i.s.) 4400-5129-6903, (i.s.) 4400-5109-6134, (i.s.) 4400-0062-1794, (i.s.) 8453-0004-0315, 4400-3894-8457.
14	Judrių	k.	16349	4400-2946-5749, LVŽ, LVŽ (palei Vinkšnupio upę), 4400-2300-2700, kerta Vinkšnupio upę, (i.s.) 4400-2219-4770, 4400-0255-5966, 8453-0003-0263, 4400-3811-0782, kerta sklypą Nr. 4400-3811-0782, 8453-0004-0387, LVŽ, 4400-0201-2194, kerta kelią, 8453-0004-0350, 8453-0004-0001, 8453-0004-0032, 8453-0001-0015, 4400-0983-9965, 4400-4117-0054, 8453-0004-0313, 4400-4117-0054, 8453-0004-0347, 8453-0004-0343, 4400-0062-3001, kerta kelią, 4400-0106-1814, 8453-0004-0339, 4400-0064-9865, LVŽ, 8453-0004-0320, 8453-0004-0322, 4400-0400-8433, 4400-0511-4496, 8453-0004-0306, 8453-0004-0316, (i.s.) 4400-1762-4630, kerta sklypą Nr. 4400-2456-2690, (i.s.) 4400-1762-4541, 4400-0757-3159, 4400-0707-8690, 8453-0001-0122, (i.s.) 4400-1762-4541, 4400-2012-9028, 8453-0004-0245, 8453-0004-0244, 4400-0069-3974, (i.s.) 8453-0001-0003, (i.s.) 4400-0251-2892, 4400-0069-3974, 4400-0750-2965, 4400-0572-9495, kerta kelią, 4400-0622-7641, kerta sklypą Nr. 4400-1317-6595, 4400-1317-6595, kerta sklypą Nr. 4400-1317-6595, LVŽ, (i.s.) 8453-0003-0264, LVŽ (palei kelią), 8453-0001-0131, 4400-0537-3082, 4400-0520-1527, 4400-0572-9738, LVŽ, 8453-0001-0112, LVŽ, 4400-1179-5252, 8453-0001-0106, 4400-5205-1379, 4400-0537-1740, 4400-2341-2475, 4400-0251-2345,

				4400-0479-7148, 8453-0001-0145, 4400-0206-0977, 4400-0510-6750, 4400-1032-5903, 4400-0198-4889, 4400-0198-4945, 4400-0510-7226, 4400-0479-7504, 8453-0001-0122, 4400-0707-8690, 4400-0757-3159, 4400-0519-2618, 4400-0480-9292, 4400-1704-8650, 4400-0251-3053, 4400-0548-7149, 4400-0206-0755, 4400-0252-6612, 8453-0001-0133, 4400-0739-3071, 8453-0001-0149, 4400-0519-2507, 4400-0479-5786, 8453-0001-0135, 4400-0519-2429, 8453-0001-0127, 4400-0510-7304, LVŽ (palei kelią), (i.s.) 4400-2456-2690, kerta sklypą Nr. 4400-2456-2690, LVŽ, (i.s.) 4400-0519-2283, (i.s.) 4400-0622-9125, (i.s.) 8453-0004-0366, (i.s.) 4400-0062-2860, (i.s.) 4400-0165-0191, (i.s.) 4400-4873-8941, 8453-0004-0316, kerta Vinkšnupio upę, 4400-0258-3482, (i.s.) 8453-0004-0390, (i.s.) 4400-0347-1069, (i.s.) 4400-0258-3928, (i.s.) 8453-0004-0395, (i.s.) 8453-0004-0391, (i.s.) 4400-5330-4648, (i.s.) 4400-4331-4044, (i.s.) 4400-0659-1573, (i.s.) 4400-0164-4562, LVŽ, (i.s.) 4400-0206-0311, (i.s.) 4400-0206-0422, LVŽ, 4400-3811-0782, kerta sklypą Nr. 4400-3811-0782, (i.s.) 4400-5641-3370, (i.s.) 8453-0002-0187, (i.s.) 4400-0482-3603, (i.s.) 4400-0548-6784, (i.s.) 4400-0258-3028, (i.s.) 4400-0010-6823, (i.s.) 4400-0062-2648, (i.s.) 8453-0002-0173, (i.s.) 4400-0510-2930, (i.s.) 4400-0258-3854, (i.s.) 8453-0002-0186, (i.s.) 4400-0258-3254, (i.s.) 4400-0223-2595, (i.s.) 8453-0002-0180, (i.s.) 8453-0002-0191, (i.s.) 8453-0002-0108, (i.s.) 4400-0517-7744, (i.s.) 4400-0223-3405, LVŽ (palei Vinkšnupio upę), (i.s.) 4400-0510-6483, kerta kelią, (i.s.) 4400-0223-2062, (i.s.) 8453-0002-0190, (i.s.) 8453-0002-0196, kerta kelią, (i.s.) 4400-3916-9389, 4400-0255-4803, 8453-0002-0167, 4400-0945-3670, (i.s.) 8453-0002-0145, (i.s.) 4400-0164-4173, kerta kelią, 4400-1028-1519, 4400-2030-7497, LVŽ (palei kelią (Beržų g.)), kerta kelią (Beržų g.), 4400-0206-1214, 4400-0065-0031, 4400-1144-2438, LVŽ (palei kelią (Ateities g.)), 4400-0258-3050, 4400-0258-3050, LVŽ (palei kelią (Ateities g.)), 4400-2123-6977, 4400-0934-7357, kerta kelią (Judrių g.), LVŽ (palei kelią (Ateities g.)), 4400-0330-7160, 4400-1472-6326, 4400-0838-7104, 4400-0562-4815, 4400-1681-0785, 4400-0494-1662, 8453-0004-0243, LVŽ (palei kelią (Ateities g.)), kerta kelią (Taikos g.).
15	Kaimelio	k.	16807	4400-0544-1370, LVŽ (palei Nemuno upę), LVŽ, 4400-2363-4753, 8453-0002-0150, kerta kelią, (i.s.) 4400-0531-0476, (i.s.) 4400-0971-3140, kerta kelią, 8453-0002-0077, kerta sklypą Nr. 4400-3871-2217, 4400-1049-5248, 4400-2519-2405, (i.s.) 4400-0614-9433, (i.s.) 8453-0003-0053, (i.s.) 4400-0482-4577, (i.s.) 8453-0003-0370, (i.s.) 4400-0422-6899, 4400-0124-2931, 4400-0205-8378, 4400-0392-3848, (i.s.) 8453-0003-0398, kerta kelią, 8453-0003-0333, LVŽ (palei kelią), 8453-0003-0349, (i.s.) 8453-0003-0053, 8453-0003-0324, 8453-0003-0325, 8453-0003-0282, 8453-0003-0036, kerta sklypą Nr. 4400-3811-0782, 8453-0004-0241, 4400-0481-1123, 8453-0004-0386, 4400-0062-1561, 4400-0520-0584, 8453-0004-0318, 8453-0004-0337, 8453-0004-0226, (i.s.) 4400-3811-0782, 4400-0944-1025, (i.s.) 4400-3811-0782, 8453-0006-0315, 8453-0003-0039, 4400-1146-2909, 8453-0006-0262, kerta kelią, (i.s.) 8453-0006-0325, LVŽ, 4400-0106-1990, 8453-0006-0227, 4400-0944-0917, kerta kelią, kerta griovį, 8453-0006-0309, 4400-4116-8474, 8453-0004-0264, (i.s.) 8453-0006-0247, (i.s.) 8453-0006-0006, (i.s.) 4400-0921-1989, kerta kelią, (i.s.) 8453-0004-0062, 8453-0004-0047, kerta kelią, 8453-0004-0047, 8453-0004-0045, kerta Kregždantės upę, (i.s.) 4400-1437-1472, (i.s.) 8453-0004-0046, LVŽ (palei Kregždantės upę), (i.s.) 4400-4946-7696, kerta kelią, (i.s.) 4400-4963-1681, (i.s.) 4400-4947-2962, (i.s.) 4400-2065-7765, kerta Kregždantės upę, 8453-0004-0018, 4400-0098-8040, 4400-2249-1121, 8453-0004-0258, 4400-2197-5788, LVŽ, 4400-0835-8067, LVŽ, 8453-0004-0247, kerta kelią, 8453-0004-0063, 8453-0004-0055, 8453-0004-0260, 8453-0004-0385, 8453-0004-0071, 8453-0004-0389, kerta kelią, 8453-0004-0287, 8453-0004-0043, 8453-0004-0333, 8453-0004-0238, 4400-0383-8457, kerta kelią, 4400-4394-6350, LVŽ, (i.s.) 8453-0004-0387, kerta sklypą Nr. 4400-3811-0782, 8453-0003-0368, 4400-0384-3323, 8453-0003-0393, 8453-0003-0363, (i.s.) 8453-0003-0263, 8453-0003-0395, (i.s.) 8453-0003-0263, (i.s.) 4400-0255-5966, 4400-2219-4770, kerta Vinkšnupio upę, (i.s.) 4400-2300-2700, LVŽ (palei Vinkšnupio upę), (i.s.) 4400-5445-7644, LVŽ (palei Vinkšnupio upę), kerta sklypą Nr. 4400-3871-2217, 4400-3871-2217, LVŽ, 4400-2384-3787, 4400-5278-5469, 4400-2090-0501, 4400-4755-6065.
16	Karališkių	k.	17241	8453-0003-0055, (i.s.) 4400-3871-2217, (i.s.) 4400-1762-4885, (i.s.) 8453-0005-0393, (i.s.) 4400-0658-8414, (i.s.) 4400-1762-5006, 8453-0003-0018, 8453-0003-0066, 4400-0183-2695, 8484-0002-0002, 4400-0183-2695,

				8453-0003-0028, (i.s.) 4400-4459-1115, 4400-1320-7080, (i.s.) 4400-1762-5006, 8453-0003-0227, (i.s.) 4400-1762-5006, 8453-0003-0269, 8453-0003-0079, 8453-0003-0022, 8453-0003-0016, (i.s.) 8453-0005-0365, (i.s.) 8453-0005-0002, kerta sklypą Nr. 4400-3811-0782, (i.s.) 8453-0006-0004, (i.s.) 8453-0006-0269, (i.s.) 8453-0006-0015, (i.s.) 8453-0006-0245, (i.s.) 4400-0010-6134, kerta kelią, 8453-0006-0275, 8453-0006-0276, 8453-0006-0061, 4400-2065-7198, kerta kelią, (i.s.) 4400-0010-6134, (i.s.) 8453-0006-0277, (i.s.) 8453-0006-0259, (i.s.) 8453-0006-0240, 4400-2720-6555, 8453-0006-0051, (i.s.) 4400-1762-5239, LVŽ, (i.s.) 8453-0006-0217, kerta kelią, 4400-1161-6718, 4400-3930-8239, kerta kelią, 8494-0001-0128, 8494-0001-0136, 8494-0001-0137, 8494-0001-0111, 8494-0001-0152, 8494-0001-0111, 8494-0001-0137, LVŽ, 8494-0001-0113, 8494-0001-0253, 4400-0728-4699, 8494-0001-0049, 4400-2123-7741, 8494-0001-0116, 8494-0001-0117, kerta kelią, 4400-0523-7198, 4400-0490-8686, 4400-0490-8214, (i.s.) 8494-0001-0076, (i.s.) 8453-0008-0009, (i.s.) 8494-0001-0006, (i.s.) 4400-2172-3466, (i.s.) 8453-0004-0028, kerta kelią, (i.s.) 8453-0004-0028, 4400-2149-2446, 4400-0165-0591, 4400-0921-1989, 8453-0006-0006, 8453-0006-0247, 4400-1762-6382, kerta griovį, kerta kelią, 8453-0006-0316, 4400-0620-1310, (i.s.) 8453-0006-0227, (i.s.) 4400-0106-1990, LVŽ, 8453-0006-0325, kerta kelią, (i.s.) 8453-0006-0262, 4400-5766-5053, (i.s.) 4400-1146-2909, 4400-2197-6122, 4400-0907-0698, 4400-3811-0782, kerta sklypą Nr. 4400-3811-0782, 8453-0003-0004, 8453-0003-0053, kerta kelią, (i.s.) 8453-0003-0349, LVŽ (palei kelią), (i.s.) 8453-0003-0333, kerta kelią, 8453-0003-0398, (i.s.) 4400-0124-2931, (i.s.) 4400-0422-6899, 8453-0003-0370, 4400-0482-4577, 8453-0003-0053, 4400-0614-9433, 8453-0003-0053, 4400-0971-3217, 4400-0205-7483, (i.s.) 4400-3871-2217, 4400-0531-0210, 4400-0247-8222, (i.s.) 4400-3871-2217, 4400-0196-8414, 4400-0378-7768, 4400-0362-0559, (i.s.) 4400-3871-2217, 8453-0003-0332, 4400-0510-8034, 4400-1032-5990, (i.s.) 4400-3871-2217, 8453-0003-0331, 8453-0003-0003, 4400-0596-0722, 4400-0497-2416, (i.s.) 4400-3871-2217, 8453-0003-0326, 8453-0003-0317, 4400-0983-8679, (i.s.) 4400-3871-2217, 4400-0520-1227, 8453-0002-0143, 8453-0003-0396, 8453-0003-0379, 4400-4869-0935, (i.s.) 4400-3871-2217, 4400-0010-7664, 8453-0003-0236, 8453-0003-0028, kerta sklypą Nr. 4400-3871-2217, 8453-0003-0028, kerta sklypą Nr. 4400-3871-2217, 8453-0003-0028, 8453-0003-0045.
17	Kėpštų	k.	17811	8453-0006-0281, 8494-0001-0055, 4400-2414-8496, (i.s.) 8494-0001-0056, 8494-0001-0018, kerta kelią, 8494-0001-0018, 8494-0001-0003, 8494-0001-0036, 8494-0001-0016, kerta kelią, 8494-0001-0150, 8494-0001-0151, 4400-2015-2258, 4400-0750-2676, 8494-0001-0155, LVŽ, 8494-0001-0082, 8494-0001-0072, kerta sklypą Nr. 4400-2414-8496, 4400-2414-8496, 8494-0001-0071, 8494-0001-0142, 8494-0001-0154, 8494-0001-0022, 8494-0001-0154, 8494-0001-0142, 8494-0001-0071, 8494-0001-0143, kerta kelią, (i.s.) 4400-1030-6484, 8494-0001-0071, 8494-0001-0081, 8494-0001-0005, 8494-0001-0025, 8494-0001-0024, 8494-0001-0112, 8494-0001-0032, 8494-0001-0016, 8494-0001-0018, 8453-0006-0296, 4400-2732-9024.
18	Keršių	k.	17753	8494-0005-0002, kerta Orijos upę, 8494-0005-0002, (i.s.) 4400-0669-8660, 8494-0005-0002, 8494-0005-0102, 4400-0669-8828, kerta kelią, 8494-0005-0025, kerta Orijos upę, 8494-0005-0055, 8494-0005-0065, LVŽ (palei Orijos upę).
19	Kidulių	k.	17858	4400-0618-3446, LVŽ, 4400-4891-0361, 4400-2616-9124, 4400-0390-7455, 4400-0068-7601, 4400-0065-0175, 4400-2149-2290, 4400-0596-0810, 8453-0003-0265, (i.s.) 8453-0002-0097, (i.s.) 4400-3871-2217, kerta sklypą Nr. 4400-3871-2217, LVŽ, 4400-2132-8349, LVŽ (palei kelią (Ateities g.)), LVŽ (palei kelią Beržų g.)), (i.s.) 4400-2030-7497, (i.s.) 4400-1028-1519, kerta kelią, 4400-0164-4173, 8453-0002-0145, kerta kelią (Sodų g.), 8453-0002-0196, 8453-0002-0190, 4400-0223-2062, kerta kelią, 4400-0510-6483, LVŽ (palei Vinkšnupio upę), 4400-0223-3405, 4400-0517-7744, 8453-0002-0108, 8453-0002-0191, 8453-0002-0180, 4400-0223-2595, 4400-0258-3254, 8453-0002-0186, 4400-0258-3854, 4400-0510-2930, 8453-0002-0173, 4400-0062-2648, 4400-0010-6823, 4400-0258-3028, 4400-0548-6784, 4400-0482-3603, 8453-0002-0187, 4400-5641-3370, kerta sklypą Nr. 4400-3811-0782, (i.s.) 4400-3811-0782, LVŽ (palei kelią), 4400-0206-0422, 4400-0206-0311, 4400-0164-4562, 4400-0659-1573, 4400-4331-4044, 4400-5330-4648, 8453-0004-0391, 8453-0004-0395, 4400-0258-3928, 4400-0347-1069, 8453-0004-0390, LVŽ, 4400-0258-3482, kerta

				Vinkšnupio upę, (i.s.) 8453-0004-0316, 4400-3785-2270, 4400-4873-8941, 4400-0165-0191, 4400-0062-2860, 8453-0004-0366, 4400-0622-9125, 4400-0519-2283, LVŽ, kerta sklypą Nr. 4400-2456-2690, 4400-2456-2690, LVŽ (palei kelią), (i.s.) 4400-0510-7304, (i.s.) 8453-0001-0127, (i.s.) 4400-0519-2429, (i.s.) 8453-0001-0135, (i.s.) 4400-0479-5786, (i.s.) 4400-0519-2507, (i.s.) 8453-0001-0149, (i.s.) 4400-0739-3071, (i.s.) 8453-0001-0133, (i.s.) 4400-0252-6612, (i.s.) 4400-0206-0755, (i.s.) 4400-0548-7149, (i.s.) 4400-0251-3053, (i.s.) 4400-1704-8650, (i.s.) 4400-0480-9292, (i.s.) 4400-0519-2618, (i.s.) 4400-0757-3159, (i.s.) 4400-0707-8690, (i.s.) 8453-0001-0122, (i.s.) 4400-0479-7504, (i.s.) 4400-0510-7226, (i.s.) 4400-0198-4945, (i.s.) 4400-0198-4889, (i.s.) 4400-1032-5903, (i.s.) 4400-0510-6750, (i.s.) 4400-0206-0977, (i.s.) 8453-0001-0145, (i.s.) 4400-0479-7148, (i.s.) 4400-0251-2345, (i.s.) 4400-2341-2475, (i.s.) 4400-0537-1740, (i.s.) 4400-5205-1379, (i.s.) 8453-0001-0106, (i.s.) 4400-1179-5252, LVŽ, (i.s.) 8453-0001-0112, LVŽ, (i.s.) 4400-0572-9738, (i.s.) 4400-0520-1527, (i.s.) 4400-0537-3082, (i.s.) 8453-0001-0131, LVŽ (palei kelią), 8453-0003-0264, LVŽ, kerta sklypą Nr. 4400-1317-6595, 4400-1317-6595, (i.s.) 4400-1762-4312, 4400-1254-8500, (i.s.) 4400-1762-4312, 8453-0001-0096, (i.s.) 4400-1762-4312, 4400-0719-7837, 8453-0002-0046, 4400-0637-9535, 4400-0121-4868, (i.s.) 4400-1762-4312, 4400-0521-3083, (i.s.) 4400-1762-4312, 8453-0001-0095, 8453-0001-0094, (i.s.) 4400-1762-4312, 8453-0001-0100, 8453-0001-0084, (i.s.) 4400-1762-4312, 4400-3846-8529, LVŽ (palei Nemuno upę), LVŽ.
20	Kregždančių	k.	18336	8453-0005-0340, 8453-0005-0132, 8453-0006-0255, (i.s.) 4400-1762-5071, 8453-0005-0339, 4400-5411-4491, kerta Kregždantės upę, 4400-5412-0155, 4400-3811-0293, 8453-0006-0251, (i.s.) 8418-0004-0120, (i.s.) 8418-0004-0237, (i.s.) 4400-1704-6745, 4400-0642-3506, 4400-4903-4713, (i.s.) 4400-1704-6745, (i.s.) 8494-0001-0056, 4400-2698-4281, (i.s.) 8494-0001-0055, (i.s.) 8453-0006-0281, kerta kelią, 8453-0005-0133, kerta sklypą Nr. 4400-3811-0782, 4400-0519-3148, 4400-4754-2025, 8453-0005-0406, 4400-0068-6848, (i.s.) 8453-0005-0218, (i.s.) 8453-0006-0081, (i.s.) 4400-4037-0312, (i.s.) 4400-1762-5071.
21	Kriaušaičių	k.	18390	8453-0008-0014, (i.s.) 8453-0008-0096, kerta sklypą Nr. 4400-2456-2847, 4400-0409-8599, (i.s.) 8453-0007-0097, LVŽ, (i.s.) 4400-3854-4464, (i.s.) 8453-0007-0031, 8453-0007-0022, 8453-0007-0024, 4400-2676-7657, 8453-0007-0015, 8453-0007-0131, 8453-0007-0130, 8453-0007-0129, 8453-0007-0147, (i.s.) 4400-5192-6273, (i.s.) 8453-0007-0138, (i.s.) 8453-0007-0080, (i.s.) 4400-5137-7636, LVŽ, (i.s.) 8453-0007-0149, 8453-0007-0147, 8453-0007-0159, (i.s.) 8453-0007-0149, (i.s.) 8453-0007-0152, LVŽ, (i.s.) 8453-0007-0102, (i.s.) 8453-0007-0108, (i.s.) 4400-1762-5560, 4400-2036-0494, 4400-4441-2788, 8453-0007-0107, 4400-2065-9460, 8453-0007-0158, 8453-0007-0142, (i.s.) 4400-1762-5560, 8453-0007-0109, 8453-0007-0110, 8453-0007-0109, 4400-2300-2064, 8453-0007-0060, 8453-0007-0073, 8453-0007-0079, (i.s.) 4400-1762-5560, 8453-0007-0056, kerta sklypą Nr. 4400-1762-5560 (palei kelią, kerta kelią, palei kelią), 4400-0582-5125, kerta sklypą Nr. 4400-1762-5560 (palei griovį), 4400-2456-2847, kerta sklypą Nr. 4400-2456-2847, 8453-0008-0025, 8453-0008-0058, 8453-0008-0057, 8453-0008-0069, 8453-0008-0087, 4400-2721-1776, 8453-0008-0093, 8453-0008-0090, 4400-3184-6907, 4400-2732-4949, 4400-3184-6829, (i.s.) 4400-4485-5570, 4400-0544-1958, 8453-0008-0011, (i.s.) 4400-4485-5570, kerta kelią, (i.s.) 4400-4485-8630, 8453-0008-0010, (i.s.) 4400-4166-9749.
22	Kukarskės	k.	18568	4400-0069-2988, 4400-1078-8042, 4400-0902-7889, (i.s.) 4400-1762-4312, 4400-1317-6595, kerta sklypą Nr. 4400-1317-6595, 4400-1458-9192, 4400-2143-7687, 4400-1762-4441, kerta kelią, (i.s.) 4400-0572-9495, 4400-0251-2778, 4400-0251-2892, 8453-0001-0003, (i.s.) 4400-0069-3974, 4400-0096-0070, (i.s.) 4400-1765-5917, 4400-1233-1165, (i.s.) 4400-1765-5917, 4400-4278-6029, 4400-4278-5920, 4400-0897-3046, (i.s.) 4400-1765-5917, 4400-1317-6595, 4400-1608-1054, kerta sklypą Nr. 4400-1608-1054, 8484-0002-0109, (i.s.) 8484-0002-0068, 8484-0002-0124, 8484-0002-0114, (i.s.) 8484-0002-0068, (i.s.) 8484-0002-0050, kerta kelią, (i.s.) 8484-0002-0057, (i.s.) 8484-0002-0055, (i.s.) 8484-0002-0051, (i.s.) 8484-0002-0056, (i.s.) 8484-0002-0054, 8453-0001-0117, (i.s.) 8484-0002-0113, LVŽ, LVŽ (palei Nemuno upę), LVŽ.
23	Liaušių	k.	19488	4400-2149-4551, LVŽ, 8453-0007-0100, 8453-0007-0135, 8453-0007-0133, 4400-0255-9133, 8453-0007-0122, 4400-2065-7432, (i.s.) 4400-1762-5560,

				8453-0007-0029, 8453-0007-0038, 8453-0007-0114, (i.s.) 4400-1762-5560, 8453-0007-0112, 8453-0007-0146, 8453-0007-0075, 8453-0007-0074, 8453-0007-0108, 8453-0007-0102, LVŽ, 8453-0007-0152, 8453-0007-0149, LVŽ, (i.s.) 4400-5137-7636, (i.s.) 8453-0007-0080, (i.s.) 8453-0007-0138, (i.s.) 4400-5192-6273, 4400-0547-4040, 8453-0007-0108, 8453-0007-0074, 4400-0547-4117, 8453-0007-0111, 8453-0007-0113, 8453-0007-0029, kerta kelią, 4400-0547-4271, LVŽ, 8453-0007-0084, 8453-0004-0111, 4400-0510-5831, 8453-0007-0058.
24	Limantų	k.	19604	8453-0004-0400, 8453-0004-0394, 8453-0004-0319, 4400-0101-6219, 8453-0004-0052, 4400-2096-4989, kerta kelią, (i.s.) 8453-0004-0287, 4400-0206-1141, 8453-0004-0040, 8453-0004-0007, 4400-0369-8111, 4400-0737-1884, kerta kelią, (i.s.) 4400-0737-1884, LVŽ, (i.s.) 4400-0835-8067, LVŽ, (i.s.) 4400-2197-5788, (i.s.) 8453-0004-0258, (i.s.) 4400-2249-1121, (i.s.) 4400-0098-8040, (i.s.) 8453-0004-0018, (i.s.) 4400-0944-0028, (i.s.) 4400-2504-1220, (i.s.) 4400-0251-3031, (i.s.) 4400-1609-8992, (i.s.) 4400-2504-1263, (i.s.) 4400-0383-8680, (i.s.) 4400-5680-0441, (i.s.) 4400-0384-1029, (i.s.) 4400-0480-4251, (i.s.) 4400-2504-1318, (i.s.) 8453-0004-0251, (i.s.) 4400-2504-1396, (i.s.) 4400-0223-3916, (i.s.) 4400-5680-1128, (i.s.) 4400-0384-3423, (i.s.) 4400-5680-1750, (i.s.) 4400-0105-3356, LVŽ (palei kelią), (i.s.) 8453-0004-0271, (i.s.) 4400-2165-1321, (i.s.) 4400-0409-1209, (i.s.) 4400-0257-4183, (i.s.) 4400-2165-1321, (i.s.) 8453-0004-0392, (i.s.) 4400-2172-3311, kerta kelią, 8453-0004-0256, 8453-0004-0255, 8453-0004-0254, 8453-0004-0015, 4400-5142-7439, 4400-0206-0388, 4400-5142-7317, kerta kelią, 8453-0004-0079, 8453-0004-0315, 4400-0062-1794, 4400-5109-6134, 4400-5129-6903, 8453-0004-0013, 8453-0004-0024, 8453-0004-0286, 4400-2181-2288, 8453-0004-0298, 8453-0004-0121, 8453-0001-0004, kerta sklypą Nr. 4400-2456-2690, 4400-2456-2690, 8453-0001-0030, 8453-0001-0031, 4400-2456-2690, kerta sklypą Nr. 4400-2456-2690, 8453-0004-0370, 8453-0004-0008, 8453-0004-0277, 8453-0001-0077, (i.s.) 4400-1762-4630, 8453-0004-0033, 8453-0004-0016, 8453-0004-0017, 8453-0004-0056, 8453-0004-0278, 8453-0004-0042, 4400-2443-9376, (i.s.) 4400-1762-4630, (i.s.) 8453-0004-0306, (i.s.) 4400-0511-4496, (i.s.) 4400-0400-8433, (i.s.) 8453-0004-0322, (i.s.) 8453-0004-0320, LVŽ, (i.s.) 4400-0064-9865, (i.s.) 8453-0004-0339, (i.s.) 4400-0106-1814, kerta kelią.
25	Maštaičių	k.	20363	8453-0005-0105, 8453-0005-0103, LVŽ (palei Nemuno upę), 8453-0005-0060, 8453-0005-0325, LVŽ (palei Nemuno upę), 8453-0005-0280, LVŽ (palei Nemuno upę), 8453-0005-0289, 8453-0005-0254, 8453-0005-0039, LVŽ (palei Nemuno upę), 4400-0720-0419, LVŽ (palei Nemuno upę), LVŽ, 8453-0005-0258, 4400-3871-2217, (i.s.) 8418-0001-0012, (i.s.) 4400-1630-1387, (i.s.) 4400-0318-6387, (i.s.) 4400-1630-1021, (i.s.) 8418-0001-0007, 8453-0007-0019, 4400-5110-9776, LVŽ, 4400-5146-5822, 4400-0622-7963, 8453-0005-0005, 4400-5695-8940, (i.s.) 4400-0202-0237, (i.s.) 8453-0005-0017, (i.s.) 8453-0005-0114, (i.s.) 8453-0005-0072, kerta kelią, 8453-0005-0110, 4400-1179-4944, 4400-1789-7806, 4400-3786-6998, 8453-0005-0018, 8453-0005-0055, kerta kelią, 8453-0005-0055, 4400-2192-9240, (i.s.) 8453-0005-0306, 8453-0005-0004, (i.s.) 8453-0005-0079, (i.s.) 8453-0005-0073, kerta kelią, 8453-0005-0394, (i.s.) 4400-4673-1582, 8453-0005-0364, kerta sklypą Nr. 4400-3871-2217, 4400-5733-6153, 8453-0005-0050, (i.s.) 8453-0005-0135, (i.s.) 4400-3786-6743, LVŽ**,** LVŽ (palei Nemuno upę).
26	Meškinės	k.	20775	8453-0004-0062, kerta kelią, (i.s.) 4400-0921-1989, (i.s.) 4400-0165-0591, 8453-0004-0028, kerta kelią, 8453-0004-0028, 4400-2172-3466, 8494-0001-0006, 8453-0008-0009, 8494-0001-0076, 8453-0008-0009, 8494-0001-0006, kerta Kregždantės upę, (i.s.) 8494-0001-0159, LVŽ, 4400-0523-7065, 4400-2167-8206, 4400-0422-7130, 4400-0493-0458, 4400-0223-1576, LVŽ, (i.s.) 4400-1436-4346, (i.s.) 4400-1437-1472, kerta Kregždantės upę, 8453-0004-0062, kerta kelią.
27	Mozūriškių	k.	21423	8494-0003-0008, kerta kelią, 4400-0156-5968, 8418-0004-0161, 8418-0004-0238, 4400-1214-1692, 4400-2154-3668, (i.s.) 4400-0739-6185, (i.s.) 8418-0004-0053, LVŽ, 8418-0004-0104, 8418-0004-0106, kerta sklypą Nr. 4400-3870-5412, 8418-0004-0235, 8418-0004-0164, 4400-4962-7658, 4400-4962-9496, 4400-4962-7647, 4400-3952-2093, (i.s.) 4400-1704-6912, 8494-0003-0153, (i.s.) 4400-1704-6912, kerta kelią, 8494-0003-0019, 4400-0408-9889, 4400-2507-7436, 4400-1032-7024, (i.s.) 8494-0003-0145, 4400-2015-2876, LVŽ, 4400-1032-7024, 4400-2507-7436, 4400-0408-9889, 8494-

				0003-0019, 8494-0003-0030, kerta kelią, 4400-0518-1686, (i.s.) 400-1601-2107, kerta Jotijos upę, (i.s.) 8494-0003-0140, (i.s.) 8494-0003-0108, LVŽ (palei Jotijos upę), (i.s.) 8494-0002-0055, (i.s.) 4400-3870-1667, LVŽ (palei Jotijos upę), (i.s.) 4400-1032-6122, (i.s.) 8494-0003-0059, , LVŽ (palei Jotijos upę), (i.s.) 4400-4433-2365, (i.s.) 8494-0003-0149, (i.s.) 4400-1032-6100, kerta kelią, 8494-0003-0146, 8494-0003-0082, 4400-0408-9789, 4400-0408-9689, 4400-0745-8835, 8494-0003-0136, 8494-0003-0126, 8494-0003-0161, 8494-0003-0148, 8494-0003-0008, kerta Jotijos upę.
28	Palankinės	k.	23197	4400-2236-1037, LVŽ (palei Nemuno upę), (i.s.) 4400-3194-7587, 4400-0257-4507, 4400-2236-1037, LVŽ (palei kelią), (i.s.) 4400-1762-4710, 4400-0764-7576, 4400-0764-7776, 4400-0764-7576, (i.s.) 4400-1762-4710, kerta sklypą Nr. 4400-3871-2217, 4400-3871-2217, kerta sklypą Nr. 4400-3871-2217, 4400-1032-5547, 4400-1137-7561, 4400-1439-0490, 4400-2857-9290, (i.s.) 8453-0003-0028, kerta sklypą Nr. 4400-3871-2217, 4400-3871-2217, kerta sklypą Nr. 4400-3871-2217, 4400-0614-9255, kerta kelią, 4400-0971-3140, 4400-0531-0476, kerta kelią, (i.s.) 8453-0002-0150, (i.s.) 4400-2363-4753, LVŽ (palei Nemuno upę), 4400-2236-1037, LVŽ (palei Nemuno upę), 4400-2236-1037, LVŽ (palei Nemuno upę).
29	Paorijų	k.	23506	8494-0005-0096, 8494-0005-0007, kerta kelią, 8494-0005-0097, 8494-0005-0044, 8494-0005-0097, 8494-0005-0083, 8494-0005-0061, 8494-0005-0083, (i.s.) 4400-1629-7775, 4400-1329-8223, 8494-0005-0068, 4400-2399-8640, kerta kelią, 4400-4895-4725, 4400-4895-4669, 4400-4895-4647, 8494-0005-0098, kerta kelią, (i.s.) 8494-0005-0100, (i.s.) 8494-0005-0117, (i.s.) 8494-0005-0118, (i.s.) 4400-2021-2302, kerta kelią, 4400-2596-7797, 4400-2754-2992, 8494-0005-0067.
30	Papiškių	k.	23574	4400-3194-7587, LVŽ (palei Nemuno upę), LVŽ, 4400-3786-6743, 8453-0005-0135, 8453-0005-0134, 8453-0005-0259, (i.s.) 8453-0005-0050, 4400-3871-2217, kerta sklypą Nr. 4400-3871-2217, (i.s.) 8453-0005-0364, 4400-4673-1582, 4400-2852-9997, 4400-2853-0152, kerta kelią, 8453-0005-0073, 8453-0005-0079, 8453-0005-0306, 8453-0005-0285, (i.s.) 4400-4939-9084, kerta kelią, 8453-0005-0150, 8453-0005-0084, 8453-0005-0083, 8453-0005-0267, 8453-0005-0389, 8453-0005-0392, 4400-0711-2869, 4400-0711-2803, kerta kelią, 4400-0711-2803, 8453-0005-0362, LVŽ, 4400-1028-2449, 4400-0257-3031, 4400-0776-0294, 4400-0596-0363, 8453-0005-0356, 8453-0005-0323, (i.s.) 4400-1762-5006, 8453-0005-0294, 8453-0005-0026, 4400-5051-4819, 8453-0005-0311, 8453-0005-0130, 4400-5667-1744, 4400-0658-8414, 8453-0005-0393, 8453-0005-0291, (i.s.) 4400-1762-4885, 8484-0005-0061, 4400-1622-0887, kerta sklypą Nr. 4400-3871-2217, 4400-3871-2217, (i.s.) 4400-1762-4710, 8453-0005-0028, 8453-0005-0058, 8453-0005-0400, (i.s.) 400-1762-4710, LVŽ (palei kelią), (i.s.) 4400-2236-1037, 8453-0005-0096.
31	Pieščių	k.	24486	8494-0002-0113, (i.s.) 4400-4433-3562, 8494-0002-0113, kerta kelią, 4400-2396-1262, 4400-0440-7772, 4400-2364-2000, 8494-0002-0081, 4400-5031-3485, kerta sklypą Nr. 4400-5031-3485, 8494-0003-0160, (i.s.) 4400-0255-7593, 4400-2885-4118, (i.s.) 8494-0003-0045, kerta Jotijos upę, 8494-0003-0145, kerta kelią, (i.s.) 4400-1704-6912, kerta kelią, 4400-0499-9200, 4400-2015-2525, (i.s.) 4400-1704-6978, 8494-0003-0141, 8494-0003-0033, 8494-0003-0007, 8494-0003-0016, 8494-0003-0032, 8494-0003-0028, 8494-0003-0004, kerta kelią, 8494-0003-0004, kerta Jotijos upę, (i.s.) 8494-0002-0005, 8494-0002-0094, kerta kelią, 8494-0002-0094, 8494-0002-0092, 8494-0002-0017, 8494-0002-0102, 8494-0002-0103, 8494-0002-0029, 8494-0002-0096, 8494-0002-0104, (i.s.) 4400-1704-6823, (i.s.) 4400-4433-3562.
32	Sutkių	k.	27852	4400-2065-7765, 4400-4947-2962, 4400-4963-1681, kerta kelią, 4400-4946-7696, LVŽ (palei Kregždantės upę), 8453-0004-0046, 4400-1437-1472, 4400-1436-4346, LVŽ, (i.s.) 4400-0223-1576, (i.s.) 4400-0493-0458, (i.s.) 4400-2167-8206, (i.s.) 4400-0523-7065, LVŽ, (i.s.) 4400-0523-7065, kerta griovį, (i.s.) 8494-0001-0039, LVŽ, (i.s.) 8494-0001-0140, 4400-0026-7649, 4400-2414-8378, (i.s.) 4400-0026-7981, kerta Jotijos upę, (i.s.) 8453-0007-0100, LVŽ, (i.s.) 4400-2149-4551, (i.s.) 8453-0007-0058, (i.s.) 4400-0510-5831, (i.s.) 8453-0004-0111, (i.s.) 8453-0007-0084, LVŽ, (i.s.) 4400-0547-4271, kerta kelią, (i.s.) 4400-0547-4271, (i.s.) 8453-0007-0113, (i.s.) 8453-0007-0111, (i.s.) 8453-0007-0139, kerta kelią, 8453-0007-0009, 4400-4331-4118, (i.s.) 4400-0547-4193, kerta Jotijos upę, 4400-2297-6225, 4400-0519-9042, kerta sklypą Nr. 4400-2414-8378, 4400-0778-2070, 4400-3854-4520, 453-0004-0076, 8453-0004-0267, 4400-1566-0152, kerta kelia, 4400-1565-

				9646.
33	Šiaudinės	k.	28319	4400-2542-5674, 4400-5650-2571, LVŽ, (i.s.) 4400-0618-3446, LVŽ, LVŽ (palei Nemuno upę), LVŽ, (i.s.) 4400-0544-1370, (i.s.) 4400-4755-6065, (i.s.) 4400-2090-0501, (i.s.) 4400-5278-5469, (i.s.) 4400-2384-3787, LVŽ, (i.s.) 4400-3871-2217, kerta sklypą Nr. 4400-3871-2217, LVŽ (palei Vinkšnupio upę), 4400-5445-7644, LVŽ (palei Vinkšnupio upę), LVŽ, (i.s.) 4400-2946-5749, kerta kelią (Taikos g.), LVŽ (palei kelią (Ateities g.)), (i.s.) 8453-0004-0243, (i.s.) 4400-0494-1662, (i.s.) 4400-0494-1662, (i.s.) 4400-0562-4815, (i.s.) 4400-0838-7104, (i.s.) 4400-1472-6326, (i.s.) 4400-0330-7160, LVŽ (palei kelią (Ateities g.)), kerta kelią (Judrių g.), (i.s.) 4400-0934-7357, (i.s.) 4400-2123-6977, LVŽ (palei kelią (Ateities g.)), (i.s.) 4400-0223-3454, (i.s.) 4400-0258-3050, LVŽ (palei kelią (Ateities g.)), (i.s.) 4400-1144-2438, (i.s.) 4400-0065-0031, (i.s.) 4400-0206-1214, LVŽ (palei kelią (Ateities g.)), kerta kelią (Beržų g.), LVŽ (palei kelią (Ateities g.)), (i.s.) 4400-2132-8349, LVŽ, kerta sklypą Nr. 4400-3871-2217, 4400-3871-2217, 8453-0002-0097, (i.s.) 4400-0596-0810, 8453-0002-0203, 8453-0002-0198, (i.s.) 4400-2149-2290, (i.s.) 4400-0065-0175, 4400-4755-6021, 4400-0882-7869, 4400-0882-7869.
34	Šiurpiškių	k.	28499	4400-5516-5543, 4400-5535-1327, 4400-5456-8377, kerta kelią, LVŽ (palei kelią), 8494-0005-0069, kerta kelią, 8494-0005-0069, (i.s.) 8494-0005-0071, (i.s.) 4400-1629-7775, 4400-2797-7593, (i.s.) 4400-1629-7775, 8494-0001-0047, 8494-0001-0044, kerta kelią, (i.s.) 4400-1629-7686, 4400-2797-7482, (i.s.) 4400-1629-7686, (i.s.) 8494-0004-0089, (i.s.) 4400-1505-4803, (i.s.) 4400-0059-4254, (i.s.) 4400-4456-8707, kerta kelią, 4400-4416-7482, 4400-0409-0833, kerta kelią.
35	Valenčiūnų	k.	30241	4400-0754-3526, (i.s.) 8418-0004-0204, 8494-0003-0150, 4400-2117-7108, 8494-0003-0135, 8494-0003-0125, 4400-2117-7086, 4400-0378-6370, 8494-0003-0006, (i.s.) 8494-0003-0126, (i.s.) 8494-0003-0136, (i.s.) 4400-0745-8835, (i.s.) 4400-0408-9689, (i.s.) 4400-0408-9789, (i.s.) 8494-0003-0082, 4400-0780-2451, 4400-0745-8724, 8494-0003-0149, 4400-1032-6077, kerta kelią, 4400-1032-6100, 8494-0003-0149, 4400-4433-2365, LVŽ (palei Jotijos upę), 8494-0003-0059, 4400-1032-6122, LVŽ (palei Jotijos upę), 4400-3870-1667, 8494-0002-0055, LVŽ (palei Jotijos upę), 8494-0003-0108, 8494-0003-0140, kerta Jotijos upę, 4400-1601-2107, kerta kelią, 4400-1601-1864, (i.s.) 8494-0003-0019, (i.s.) 4400-0408-9889, (i.s.) 4400-2507-7436, (i.s.) 4400-1032-7024, LVŽ, (i.s.) 4400-2015-2876, 8494-0003-0123, (i.s.) 8494-0003-0145, 8494-0003-0123, kerta Jotijos upę, 8494-0003-0045, (i.s.) 4400-2885-4118, 4400-0255-7742, 4400-0255-7593, kerta sklypą Nr. 4400-5031-3485, 8494-0002-0016, 8494-0002-0012, (i.s.) 4400-0440-7772, 8494-0002-0073, (i.s.) 4400-2396-1262, kerta kelią, 4400-4433-3562, (i.s.) 4400-1704-6823, 8494-0002-0101, 4400-3870-1667, 4400-1085-4760, 4400-0993-6269, 4400-3870-1667, 8494-0003-0013, 8494-0003-0014, 8494-0003-0121, (i.s.) 8418-0004-0177.
36	Varčiulių	k.	30344	4400-0684-0604, kerta kelią, (i.s.) 4400-4036-9046, (i.s.) 4400-2330-9200, (i.s.) 4400-3926-9862, kerta kelią, (i.s.) 4400-2251-4470, (i.s.) 8494-0001-0163, LVŽ (palei kelią), (i.s.) 4400-1704-6745, kerta kelią, (i.s.) 4400-1704-6823, kerta kelią, 4400-0455-7217, (i.s.) 8494-0002-0005, kerta Jotijos upę, (i.s.) 8494-0005-0046, (i.s.) 8494-0005-0073, 8494-0005-0057, kerta kelią, (i.s.) 4400-4445-9134, (i.s.) 8494-0005-0002, 8494-0005-0087, (i.s.) 8494-0005-0002, LVŽ (palei Orijos upę), (i.s.) 8494-0005-0065, 8494-0005-0114, 8494-0006-0039, (i.s.) 8494-0005-0055, kerta Orijos upę, (i.s.) 8494-0005-0096, (i.s.) 8494-0005-0067, (i.s.) 4400-2754-2992, kerta Voverių tvenkinį, 8494-0005-0006, 8494-0005-0054, LVŽ (palei kelią), 8494-0005-0105.
37	Veršupių	k.	30660	4400-0440-6986, 4400-2195-1408, 4400-1505-5499, 4400-0770-5791, 4400-0410-8046, 4400-0209-1674, 4400-1028-4310, 4400-0252-0025, 4400-2766-8653, LVŽ, (i.s.) 4400-0409-0833, (i.s.) 4400-4416-7482, kerta kelią, 4400-4456-8707, 4400-0059-4254, 4400-1505-4803, 8494-0004-0089, 8494-0004-0015, 8494-0004-0153, 4400-2195-1808, 8494-0004-0154, 4400-2195-1808, kerta kelią, 4400-5173-9627, 8494-0004-0129, (i.s.) 4400-1658-9649, 4400-2235-9262, 4400-2129-1003, (i.s.) 4400-1726-1464, 4400-2129-1047, 4400-4456-4236, 4400-2195-1719, 4400-0251-9948, kerta kelią.
38	Višinskų	k.	31127	8453-0005-0077, LVŽ, (i.s.) 4400-5110-9776, LVŽ, 8453-0005-0077, 4400-0010-6201, 8453-0005-0395, 4400-0183-2508, LVŽ, 4400-0369-8199, 4400-0511-4530, 4400-4804-0959, 8453-0005-0326, 8453-0005-0009, 8453-0005-0011, 8453-0005-0013, 8453-0005-0014, 8453-0005-0012,

				8453-0005-0277, 8453-0005-0271, (i.s.) 8453-0005-0260, kerta griovį, 4400-0368-4759, kerta kelią, 8453-0005-0261, (i.s.) 8453-0005-0113, 4400-2081-8457, 8453-0005-0402, 8453-0005-0115, 8453-0005-0346, 8453-0005-0345, (i.s.) 8453-0005-0018, (i.s.) 4400-3786-6998, (i.s.) 4400-1789-7806, (i.s.) 4400-1179-4944, (i.s.) 8453-0005-0110, kerta kelią, 8453-0005-0072, 8453-0005-0114, 8453-0005-0017, 4400-0202-0237, 4400-0202-0126, 4400-2401-9690.
39	Voverių	k.	31312	8494-0004-0146, 8494-0004-0148, 4400-0693-5844, 4400-0409-0799, LVŽ, 8494-0004-0115, LVŽ (palei Voverių tvenkinį), 4400-3930-2522, LVŽ (palei Voverių tvenkinį), 8494-0004-0010, 8494-0004-0091, LVŽ (palei Voverių tvenkinį), 4400-0209-1452, 4400-2852-9502, 4400-2123-6433, LVŽ (palei Voverių tvenkinį), kerta kelią, LVŽ (palei Voverių tvenkinį), 4400-1044-6854, 4400-3798-4004, LVŽ (palei Voverių tvenkinį), 8494-0005-0077, 4400-0978-6027, 8494-0005-0088, kerta griovį, 8494-0005-0079, 4400-1493-6157, kerta kelią, (i.s.) 4400-2033-0818, (i.s.) 8494-0005-0078, (i.s.) 8494-0005-0080, (i.s.) 4400-0978-6149, (i.s.) 4400-0398-5402, (i.s.) 8494-0005-0018, (i.s.) 4400-0658-9099, LVŽ, (i.s.) 4400-0398-2818, (i.s.) 8494-0005-0049, kerta kelią, (i.s.) 4400-0398-2818, LVŽ (palei kelią), kerta kelią, (i.s.) 4400-5456-8377, (i.s.) 4400-5535-1327, (i.s.) 4400-5516-5543, (i.s.) 4400-2766-8653, kerta Voverių tvenkinį, (i.s.) 4400-3026-9902, 4400-0209-1585, kerta kelią, (i.s.) 4400-3033-9052, (i.s.) 4400-0251-7218, LVŽ, 4400-5128-7837, 8494-0004-0116, 4400-5128-7891, 4400-0485-5041, LVŽ, 8494-0004-0143, kerta kelią, 4400-0897-0832, kerta kelią, 4400-0517-9246.
40	Zuikinės	k.	31510	8453-0006-0217, LVŽ, (i.s.) 4400-1762-5239, 8453-0006-0274, 8453-0003-0034, 8453-0006-0268, 8494-0001-0079, (i.s.) 8494-0001-0071, 4400-1030-6484, kerta kelią, (i.s.) 8494-0001-0143, 4400-0728-4644, 8494-0001-0026, (i.s.) 8494-0001-0152, (i.s.) 8494-0001-0111, (i.s.) 8494-0001-0137, (i.s.) 8494-0001-0136, (i.s.) 8494-0001-0128, kerta kelią, (i.s.) 4400-3930-8239, (i.s.) 4400-1161-6718, kerta kelią, (i.s.) 8453-0006-0051.
41	Žygėnų	k.	31951	8453-0005-0323, 8453-0005-0356, 4400-0596-0363, 4400-0776-0294, 4400-0257-3031, 4400-1028-2449, LVŽ, 8453-0005-0272, kerta kelią, (i.s.) 4400-0711-2803, (i.s.) 4400-0711-2869, (i.s.) 8453-0005-0392, (i.s.) 8453-0005-0389, (i.s.) 8453-0005-0267, (i.s.) 8453-0005-0083, (i.s.) 8453-0005-0084, (i.s.) 4400-2081-8457, 8453-0005-0212, (i.s.) 4400-2081-8457, 8453-0005-0268, 8453-0005-0304, 4400-0622-8206, 8453-0005-0113, 8453-0005-0290, 8453-0005-0360, 4400-1078-8897, kerta kelią, 8453-0005-0015, kerta griovį, 8453-0005-0260, 8453-0005-0263, 8453-0005-0264, 4400-4037-0312, 8453-0006-0081, 8453-0005-0218, 8453-0005-0232, 8453-0005-0179, (i.s.) 4400-4754-2025, (i.s.) 4400-0519-3148, kerta sklypą Nr. 4400-3811-0782, (i.s.) 8453-0005-0133, kerta kelią, (i.s.) 8453-0006-0281, (i.s.) 4400-2732-9024, (i.s.) 8453-0006-0296, (i.s.) 8494-0001-0018, (i.s.) 8494-0001-0016, 8453-0006-0057, 8453-0006-0056, (i.s.) 8494-0001-0016, (i.s.) 4400-1762-5239, 8453-0006-0241, 4400-4036-8581, 8453-0006-0223, (i.s.) 4400-1762-5239, 8453-0006-0321, 4400-1179-4688, 8453-0006-0240, 8453-0006-0259, 8453-0006-0277, 4400-0010-6134, kerta kelią, 4400-0010-6134, kerta kelią, 4400-0010-6134, 8453-0006-0245, 8453-0006-0015, 8453-0006-0269, 8453-0006-0004, kerta sklypą Nr. 4400-3811-0782, 8453-0005-0002, 8453-0005-0365, 8453-0005-0387, 8453-0005-0001, 4400-2171-7715, 8453-0005-0181, 4400-4755-6100, 4400-0717-5348, (i.s.) 4400-1762-5006, 4400-0717-5439, 8453-0005-0265, (i.s.) 4400-1762-5006, 8453-0005-0265, 4400-0717-4116, 8453-0005-0037, 4400-0513-7437, (i.s.) 4400-1762-5006, 8453-0005-0274, 4400-1132-5285, 4400-0067-8513, 4400-1028-2449, 4400-0257-3031, 4400-0776-0294, 4400-0596-0363, 8453-0005-0356.

Kriūkų seniūnija				
Eil. Nr.	**Gyvenamosios vietovės vardas**	**Tipas**	**Gyvenamosios vietovės kodas**	**Ribų aprašymas**
1	Andriūniškės	vs.	10380	4400-1566-3608, (i.s.) 4400-4116-3011, 4400-0547-4393, kerta kelią, (i.s.) 4400-2254-8027, 4400-0011-2485.
2	Antūbiškių	k.	10562	8430-0002-0064, 8430-0002-0011, 8430-0002-0022, (i.s.) 8430-0002-0057, kerta kelią, (i.s.) 8430-0003-0028, (i.s.) 8430-0003-0081, kerta kelią, 4400-0113-7448, 8430-0003-0110, (i.s.) 4400-0389-4202, (i.s.) 4400-0895-8540, 4400-0367-4495, LVŽ, 8430-0003-0096, 4400-0614-9822, 8430-0003-

				0087, kerta kelią, (i.s.) 4400-1752-7049, LVŽ, (i.s.) 8430-0002-0174, (i.s.) 4400-2409-7278, kerta kelią, 4400-0018-3724, kerta kelią, 8430-0002-0023, 8430-0002-0169, 8430-0002-0009.
3	Avilėlių	k.	10924	8430-0003-0006, 8430-0003-0037, 8430-0003-0007, 8430-0003-0085, kerta kelią, 8430-0003-0154, 8430-0003-0113, 4400-0663-3852, (i.s.) 8430-0003-0013, (i.s.) 8430-0003-0039, kerta kelią, (i.s.) 4400-1572-2931, kerta kelią, (i.s.) 4400-1618-5834, kerta kelią, 8430-0003-0083, 8430-0003-0040, 8430-0003-0021, 8430-0003-0178, (i.s.) 4400-1618-5801, 8430-0003-0014, 8430-0003-0189, 4400-2056-3055, 8430-0003-0158, 8430-0003-0008.
4	Baraviškių	k.	11428	4400-0598-9031, LVŽ, 4400-0657-8161, kerta kelią (Darbininkų g.), 4400-0598-9020, 4400-5360-5620, (i.s.) 4400-2101-2539, 4400-1584-9377, (i.s.) 4400-2101-2539, 4400-2290-1220, 8455-0001-0280, 8455-0001-0240, (i.s.) 4400-2101-2539, 4400-2488-1594, 4400-0648-0595, (i.s.) 4400-2101-2539, kerta kelią (Darbininkų g.), 4400-0255-7093, (i.s.) 4400-2101-2639, LVŽ, 4400-0598-9053, kerta kelią, 8455-0001-0022, LVŽ (palei kelią), (i.s.) 4400-0620-8013, LVŽ, LVŽ (palei Nemuno upę), LVŽ.
5	Bertulių	k.	11811	4400-0389-4202, 4400-0895-6667, 4400-0888-8544, 4400-0389-4202, LVŽ, 4400-0388-3241, 4400-0264-2340, 4400-0878-3151, kerta kelią, 4400-0878-3219, 4400-0878-3462, 4400-2056-2276, (i.s.) 4400-0018-3324, LVŽ (palei N-1 upę), 8430-0003-0112, 8430-0003-0114, 4400-0018-3435, 4400-0113-5620, 4400-3478-6802, 4400-3478-6892, 8430-0003-0118, 8430-0003-0109, 8430-0003-0098, 4400-0167-3576, 4400-0167-3498, 4400-0167-3421, 4400-0167-3365, 4400-0167-3276, 4400-0167-3621, (i.s.) 4400-1752-7049, 4400-0167-3421, 4400-0167-3498, 4400-0167-3576, kerta kelią, 8430-0003-0175, 8430-0003-0174, 4400-0549-0820, (i.s.) 4400-0614-9822, (i.s.) 8430-0003-0096, LVŽ, (i.s.) 4400-0367-4495, 4400-0895-8540.
6	Buožių	k.	12432	8455-0002-0186, kerta kelią, LVŽ, (i.s.) 8455-0002-0243, 8455-0002-0206, 8455-0002-0182, kerta kelią, (i.s.) 4400-4407-0159, LVŽ (palei kelią), 8455-0002-0182, 8455-0002-0206, kerta kelią, (i.s.) 4400-0870-0156, 8455-0002-0228, (i.s.) 4400-2481-5898, 4400-0517-0541, 4400-0257-1704, (i.s.) 4400-2101-7114, 8455-0002-0186, 4400-0165-0791, (i.s.) 4400-2101-7114, 4400-0165-0791.
7	Burbų	k.	12460	8430-0001-0012, 4400-2195-5720, (i.s.) 8430-0001-0027, (i.s.) 8430-0001-0016, (i.s.) 8430-0001-0034, 8430-0001-0118, (i.s.) 4400-4519-9428, kerta kelią, 8430-0001-0118, 4400-3733-7552, 4400-2195-5640, (i.s.) 4400-3976-4320, kerta kelią.
8	Čerbiškės	k.	12769	4400-0541-5847, kerta kelią, 8430-0001-0139, 4400-0299-7382, (i.s.) 8430-0001-0020, 8430-0001-0139, kerta kelią, 4400-0541-5847, LVŽ, LVŽ (palei Nemuno upę), LVŽ.
9	Dainių	k.	12963	8455-0004-0067, 8455-0004-0066, 4400-1539-1062, (i.s.) 4400-1032-4717, (i.s.) 4400-1032-4646, 4400-2733-8389, (i.s.) 8455-0004-0023, 8455-0004-0018, LVŽ, 4400-5342-1855, 4400-5642-0163, 8455-0004-0029, 8455-0004-0079, 8455-0004-0081, (i.s.) 8455-0004-0085, (i.s.) 8455-0004-0077, (i.s.) 8455-0004-0080, kerta kelią, (i.s.) 8455-0004-0080, 4400-0506-6611, 4400-1658-2857, 4400-5378-5463, (i.s.) 4400-2733-7991, kerta kelią, 4400-0934-2992, 8455-0004-0129, (i.s.) 4400-2102-3310, 8455-0004-0129, 4400-0188-0928, 8455-0004-0070, 8455-0004-0071, (i.s.) 4400-2102-3310, 4400-2247-6526.
10	Dauciškių	k.	13145	8455-0005-0144, kerta kelią, (i.s.) 4400-0522-0455, (i.s.) 4400-0506-5647, (i.s.) 4400-0619-1304, (i.s.) 4400-1030-2462, (i.s.) 4400-1123-2440, (i.s.) 4400-1184-0403, (i.s.) 4400-0626-6095, (i.s.) 4400-0661-2884, (i.s.) 4400-1032-4560, LVŽ (palei kelią), (i.s.) 4400-0547-4617, (i.s.) 4400-0511-3177, (i.s.) 8455-0005-0147, (i.s.) 4400-0638-2529, (i.s.) 4400-1046-4174, (i.s.) 4400-0665-7112, (i.s.) 4400-0432-5920, (i.s.) 4400-0408-4980, (i.s.) 4400-2627-8619, kerta kelią, (i.s.) 8455-0005-0205, kerta kelią, (i.s.) 4400-0685-7447, (i.s.) 8455-0005-0025, kerta kelią, 8455-0005-0136, 8455-0005-0130, 4400-0754-4298, 8455-0005-0236, 4400-0754-4298, (i.s.) 8466-0001-0016, 4400-0754-4298, 4400-0202-9445, 8455-0005-0158, 8455-0005-0189, 8455-0005-0170, 8455-0005-0157, 8455-0005-0170.
11	Dubiniškių	k.	13815	8430-0002-0182, kerta kelią, 8430-0002-0097, 8430-0002-0171, 8430-0002-0170, 4400-0092-9804, (i.s.) 8430-0002-0067, (i.s.) 8430-0002-0079, kerta kelią, (i.s.) 8430-0002-0064, (i.s.) 8430-0002-0009, (i.s.) 8430-0002-0169, (i.s.) 8430-0002-0023, kerta kelią, (i.s.) 4400-0018-3724, kerta kelią, 4400-2409-7278, 8430-0002-0174, kerta kelią, (i.s.) 4400-1752-7049, 4400-0614-9922, 8430-0002-0206, (i.s.) 8474-0005-0080, (i.s.) 8474-0005-0079, 4400-0495-5670, (i.s.) 8474-0005-0079, 8430-0002-0091, 4400-2428-6942, (i.s.)

				4400-1750-7398, 8430-0002-0052, 8430-0002-0051, (i.s.) 4400-1750-7398, kerta kelią, 4400-2536-7780, kerta sklypą Nr. 4400-3988-0430, 4400-3988-0430, kerta sklypą Nr. 4400-3988-0430, (i.s.) 8430-0002-0073.
12	Dulinčiškių	k.	13862	8430-0001-0215, kerta kelią, 4400-4454-4203, 4400-1026-9991, 4400-0656-2805, kerta kelią, 4400-5728-2444, 4400-0526-5238, 4400-0562-4674, LVŽ, 8430-0001-0137, LVŽ (palei Nykos upę), (i.s.) 8430-0001-0146, 8430-0001-0117, 8430-0001-0016, 8430-0001-0034, 8430-0001-0016, 8430-0001-0027, 8430-0001-0011, 8430-0001-0031, 8455-0001-0063, 4400-0526-4995, (i.s.) 4400-3976-8116, kerta kelią, (i.s.) 4400-3976-4320, kerta kelią, (i.s.) 8474-0004-0090, LVŽ, LVŽ (palei Nemuno upę), LVŽ.
13	Eiciūnų	k.	14112	8430-0004-0045, 8430-0004-0011, 8430-0004-0023, 8430-0004-0016, 8430-0004-0015, 8430-0004-0007, 8430-0004-0047, 4400-0495-5478, 4400-0298-2023, 8430-0004-0082, 8430-0004-0103, 4400-0764-1592, 8430-0004-0091, 4400-0113-7804, 4400-2428-5723, (i.s.) 8430-0004-0040, (i.s.) 8476-0001-0005, 8430-0004-0062, 8430-0004-0065, (i.s.) 4400-0768-3861, 4400-2428-5723, 8430-0004-0083, 8430-0004-0051, 8430-0004-0020, 8430-0004-0077, (i.s.) 4400-0027-6659, 4400-2909-0826, (i.s.) 4400-0027-6659, 4400-2428-5045, 4400-0237-0192, 8430-0004-0101, kerta kelią, (i.s.) 4400-1021-9077, kerta kelią, 8430-0004-0019, 4400-2429-3986, 8430-0004-0014, 4400-5222-1172, (i.s.) 8430-0004-0002, kerta kelią, 4400-1216-3025, kerta kelią, (i.s.) 8430-0004-0025, 8430-0004-0014, 8430-0004-0097, 4400-2409-9118, (i.s.) 8430-0004-0025, 4400-1006-0392, 4400-1006-0605, 4400-0391-8892, 4400-0219-7086, 8430-0004-0066, 8430-0004-0067, 8430-0004-0071, (i.s.) 8455-0005-0012.
14	Eiginų	k.	14133	8430-0001-0018, kerta kelią, (i.s.) 4400-4519-9428, kerta sklypą Nr. 4400-3988-0430, 4400-3988-0430, 4400-1750-7167, 8430-0001-0040.
15	Gegužių	k.	14665	8430-0001-0096, kerta kelią, (i.s.) 8430-0001-0026, (i.s.) 8430-0001-0125, (i.s.) 8430-0001-0170, kerta kelią, 8430-0001-0138, 8430-0001-0126, 8430-0001-0183, 8430-0001-0095, 8430-0001-0132, 4400-2458-9997, kerta sklypą Nr. 4400-2458-9997, 4400-0297-1484, 8430-0001-0201, 4400-2409-7756, 4400-0481-2718, 4400-0737-2792, 4400-0728-4499, 4400-0166-9718, 4400-0261-2773, 4400-0297-1495, 4400-0764-1070, 4400-0144-1272, kerta Gegužių upę, 8430-0001-0145, 8430-0001-0133, kerta kelią, 8430-0001-0133, 4400-0495-4730, LVŽ, (i.s.) 8430-0001-0104, 8430-0001-0102, 8430-0001-0127.
16	Gerdžiūnų	k.	14778	8430-0004-0089, kerta kelią, (i.s.) 8430-0004-0002, (i.s.) 4400-0367-1754, (i.s.) 4400-0297-1473, (i.s.) 4400-0030-9093, (i.s.) 4400-0371-3344, (i.s.) 4400-0603-1230, 4400-2458-9997, (i.s.) 4400-0536-2809, LVŽ, (i.s.) 8430-0004-0075, (i.s.) 8430-0004-0076, kerta kelią, 4400-3205-1537, 4400-2831-7806, 4400-2831-7939, (i.s.) 4400-0239-1858, (i.s.) 4400-0389-3127, (i.s.) 4400-0264-3192, (i.s.) 4400-0144-1190, (i.s.) 4400-0388-6233, (i.s.) 4400-0407-5227, 4400-2458-9997, kerta sklypą Nr. 4400-2458-9997, 8430-0003-0194, 4400-0603-1163, kerta kelią, (i.s.) 8430-0003-0193, 8430-0003-0163, 4400-0030-9217, (i.s.) 4400-0495-7106, (i.s.) 4400-0389-5621, (i.s.) 4400-0388-5836, (i.s.) 4400-0252-6585, (i.s.) 4400-0536-3339, (i.s.) 4400-0113-5953, (i.s.) 4400-0197-5624, (i.s.) 8430-0003-0187, (i.s.) 8430-0003-0214, (i.s.) 4400-0264-3249, (i.s.) 8430-0003-0190, (i.s.) 4400-0298-6692, LVŽ (palei kelią), (i.s.) 4400-0497-0554, (i.s.) 8430-0003-0186, (i.s.) 8430-0003-0188, (i.s.) 4400-0497-1126, kerta kelią, 4400-0481-3483, (i.s.) 4400-0261-2351, (i.s.) 4400-0660-8228, LVŽ, 4400-0264-2938, 4400-0197-4281, kerta kelią, 4400-0448-2746, 4400-0630-4574, 4400-0630-4509, (i.s.) 4400-0547-4939, 4400-0547-4739, 4400-0231-0256, kerta kelią, 4400-0113-7159, LVŽ (palei kelią), 4400-0371-9722, 8430-0002-0093, 8430-0002-0094, kerta sklypą Nr. 4400-3988-0430, 4400-0166-9616, 8430-0002-0031, 4400-0254-1726, 4400-0030-8885, 4400-0495-6834, 4400-0254-1737, 4400-0751-8901, LVŽ (palei kelią), kerta kelią, (i.s.) 4400-0105-1072, kerta kelią, (i.s.) 8430-0001-0145, kerta Gegužių upę, (i.s.) 4400-0144-1272, (i.s.) 4400-0764-1070, (i.s.) 4400-0297-1495, (i.s.) 4400-0261-2773, (i.s.) 4400-0166-9718, (i.s.) 4400-0728-4499, 8430-0001-0197, kerta sklypą Nr. 4400-2458-9997, 8430-0004-0090, 4400-0577-2985, 4400-0481-2842.
17	Ilguvos	k.	15765	8430-0001-0146, LVŽ, LVŽ (palei Nemuno upę), LVŽ, 8430-0001-0147, kerta kelią, 8430-0001-0147, (i.s.) 8430-0001-0139, (i.s.) 8430-0001-0038, 4400-0895-8418, 4400-0549-1694, (i.s.) 8430-0001-0038, (i.s.) 8430-0001-0033, 4400-0437-6221, 8430-0001-0074, 4400-0371-9566, 4400-0371-9566, (i.s.) 8430-0001-0092, 4400-0299-7417, 4400-1287-6003, 4400-0903-1174, 4400-0549-1572, 4400-0437-6710, 4400-0298-6734, kerta kelią,

				8430-0001-0039, 8430-0001-0077, kerta kelią, 8430-0001-0070, 4400-0634-4181, 8430-0001-0116, kerta kelią, (i.s.) 8430-0001-0093, (i.s.) 4400-2579-3384, kerta kelią, (i.s.) 4400-5166-5953, kerta kelią, (i.s.) 8430-0001-0014, (i.s.) 8430-0001-0057, (i.s.) 4400-0234-4516, (i.s.) 4400-0162-9023, (i.s.) 8430-0001-0069, (i.s.) 4400-0197-4092, (i.s.) 8430-0001-0186, (i.s.) 4400-0092-9680, (i.s.) 4400-0272-1724, (i.s.) 4400-0388-5458, (i.s.) 4400-0388-5590, (i.s.) 8430-0001-0010, kerta kelią, 4400-4623-7912, kerta sklypą Nr. 4400-3988-0430, 4400-3988-0430, kerta sklypą Nr. 4400-3988-0430, 4400-4623-7912, (i.s.) 8430-0001-0005, (i.s.) 4400-4116-3011, kerta Nykos upę, 8430-0001-0121, 4400-5162-5946, (i.s.) 4400-3977-3896, 8430-0001-0001, kerta Nykos upę, (i.s.) 4400-4116-3011, (i.s.) 4400-4519-9428, (i.s.) 4400-4520-0159, kerta Nykos upę, 4400-5052-2486, (i.s.) 4400-3976-7896, 8430-0001-0113, kerta Nykos upę, (i.s.) 4400-4520-0159, 4400-0437-2610, (i.s.) 8430-0001-0034, (i.s.) 8430-0001-0016, 8430-0001-0146, LVŽ (palei Nykos upę), (i.s.) 8430-0001-0137, 8430-0001-0146, (i.s.) 8430-0001-0137, LVŽ, (i.s.) 4400-0562-4674, (i.s.) 4400-0526-5238, (i.s.) 4400-0526-5238, kerta kelią, (i.s.) 4400-0656-2805, (i.s.) 4400-1026-9991, (i.s.) 4400-4454-4203, kerta kelią.
18	Joginiškių	k.	16170	8455-0001-0066, kerta kelią, (i.s.) 4400-2101-2539, kerta kelią, (i.s.) 4400-2102-6996, kerta sklypą Nr. 4400-2598-9595, 4400-2598-9595, (i.s.) 4400-0537-4254, kerta kelią, (i.s.) 4400-0886-9366, (i.s.) 4400-0520-7465, (i.s.) 4400-0231-1390, (i.s.) 8455-0002-0058, (i.s.) 8455-0002-0049, (i.s.) 4400-0775-8321, LVŽ, (i.s.) 4400-2101-7114, 8455-0002-0163, (i.s.) 4400-2101-7114, 4400-1539-0351, (i.s.) 4400-2101-7114, 8455-0002-0239, (i.s.) 4400-2101-7114, 8455-0002-0232, (i.s.) 4400-2101-7114, 4400-0305-9730, 4400-0814-8247, (i.s.) 4400-2101-7114, 4400-0891-4376, 8455-0002-0189, 8455-0002-0210, (i.s.) 4400-2101-7114, 4400-0689-4330, (i.s.) 4400-2101-7114, 4400-0371-8058, (i.s.) 4400-2101-7114, 4400-0371-7982, (i.s.) 4400-2101-7114, 4400-2641-7094, 4400-0261-0868, 4400-0052-5722, 8455-0002-0207, 4400-0252-7071, 4400-2602-6040, 8455-0002-0215, (i.s.) 4400-2101-7258, 8455-0002-0215, (i.s.) 4400-2101-7525, 4400-0620-7470, (i.s.) 4400-2101-7525, 4400-0695-5315, 4400-0732-5791, 4400-1123-2229, (i.s.) 4400-2101-7525, 4400-1123-2229, kerta kelią, (i.s.) 4400-2101-7590, 4400-0397-5335, 4400-0516-9531, (i.s.) 4400-2101-7590, 4400-0516-9531, (i.s.) 4400-2101-7590, 4400-4041-0640, 4400-0096-2485, (i.s.) 4400-2101-7590, 8455-0005-0208, 4400-0467-8579, 4400-0642-8262, 4400-3118-1438, 4400-0234-4305, (i.s.) 4400-2101-7590, 4400-0379-7931, (i.s.) 4400-2101-7590, 4400-0523-8695, (i.s.) 4400-2101-7590, 8455-0005-0139, (i.s.) 8455-0005-0133, (i.s.) 8455-0005-0032, kerta kelią, (i.s.) 8455-0005-0032, (i.s.) 8430-0004-0045, 4400-5651-1027, 4400-1786-7542, (i.s.) 8430-0004-0045, (i.s.) 8455-0005-0012, (i.s.) 4400-0196-2147, (i.s.) 4400-0075-0492, (i.s.) 4400-0096-1188, (i.s.) 4400-2139-3968, (i.s.) 4400-0642-8934, LVŽ, 4400-0257-1526, 4400-0117-4496, 8455-0005-0282, 8455-0005-0281, kerta sklypą Nr. 4400-2598-9595, 4400-0614-8214, 4400-0408-7083, (i.s.) 8455-0001-0238, (i.s.) 8455-0001-0264, LVŽ, 4400-0642-8040, LVŽ, (i.s.) 4400-5199-3545, 8455-0001-0015, (i.s.) 4400-5199-3545, LVŽ, (i.s.) 4400-2101-4500, (i.s.) 4400-0427-2404, (i.s.) 4400-3215-8513, 8455-0001-0255, 8455-0001-0213, 8455-0001-0273, 4400-0648-0473, (i.s.) 4400-2101-3980, 4400-4655-0343, 4400-0261-8035, LVŽ, 4400-0261-7981, 8455-0001-0024, 4400-0834-7673, 4400-0262-9307, kerta kelią, 4400-0262-9272, 4400-0098-9659, 8455-0001-0017, 4400-1112-5707, 4400-0098-9515, (i.s.) 4400-2101-3890, 4400-2733-8523, (i.s.) 4400-2101-3890, 4400-0114-6069, 8455-0001-0059, 8455-0001-0011, 8455-0001-0010, (i.s.) 4400-2101-3890, 4400-0305-9472, (i.s.) 4400-2101-3890, 4400-4114-4070, (i.s.) 4400-2101-3890, 8455-0001-0027, kerta kelią, (i.s.) 4400-2101-2539, kerta kelią, 8455-0001-0027, (i.s.) 4400-2102-6835, 4400-2598-9595, (i.s.) 4400-2102-5805, 8455-0001-0242.
19	Jokūbonių	k.	16189	8455-0003-0051, 8455-0003-0005, 8455-0003-0075, 8455-0003-0076, (i.s.) 8455-0003-0055, (i.s.) 4400-4270-9540, (i.s.) 4400-4447-9350, kerta kelią, (i.s.) 4400-0256-7268, (i.s.) 4400-1594-5818, (i.s.) 4400-0789-1843, (i.s.) 4400-0015-7813, (i.s.) 8455-0003-0079, kerta kelią, (i.s.) 8455-0003-0059, kerta kelią, 4400-0733-6385, kerta kelią, (i.s.) 4400-0773-3675, (i.s.) 4400-0985-4771, LVŽ, (i.s.) 4400-1161-6532, (i.s.) 4400-0113-5104, (i.s.) 8455-0003-0113, (i.s.) 8455-0003-0012, 8455-0003-0077, kerta kelią, 4400-0254-1762, 4400-0531-2705, 4400-0405-9067, 4400-0720-0773, 4400-1035-9447, LVŽ, (i.s.) 4400-0015-3980, (i.s.) 4400-0481-8164, (i.s.) 4400-0661-2862, (i.s.) 4400-1102-1655, (i.s.) 4400-0921-2086, (i.s.) 4400-0642-7843,

				(i.s.) 4400-4040-9396, 8455-0003-0088, 8455-0003-0097, 4400-0256-7157, 4400-0239-3044, 4400-0265-1848, 4400-0516-9097, 4400-0434-6032, 4400-0434-6032, 4400-0161-1381, 4400-0162-1001, 4400-0397-5413, 4400-1137-7818, 4400-1137-8048, 4400-1184-0447, 8455-0003-0110, 4400-0709-7074, 4400-0508-2248, 4400-0695-5415, (i.s.) 8455-0003-0015, (i.s.) 4400-0141-7563, 8455-0005-0009, kerta kelią, (i.s.) 4400-0247-6128, 4400-0252-6409, 4400-0764-6080, 4400-0642-9054, 4400-0789-3350,4400-0347-1258, 4400-1032-4939, 8455-0005-0153, 8455-0005-0195, 8455-0005-0148, (i.s.) 8455-0005-0149, 8455-0005-0148, 8455-0005-0145, kerta kelią, (i.s.) 4400-2101-7525, 4400-0623-7058, (i.s.) 4400-2101-7525, 4400-0623-6684, 4400-0623-7405, 4400-0031-0949, 8455-0005-0160, (i.s.) 4400-2101-7525, (i.s.) 8455-0005-0179, kerta kelią, 4400-0390-1628, 4400-2719-2616, 4400-0444-0411, 4400-0371-9433, 4400-0256-7979, 4400-0256-7968, 8455-0001-0263, 8455-0005-0265, 4400-0256-7924, 4400-0031-1002, 4400-0104-3170, (i.s.) 4400-2102-0219, (i.s.) 4400-0013-1280, 8455-0002-0211, 8455-0002-0212, LVŽ, 4400-1465-1033, 8455-0002-0024, 8455-0002-0238, (i.s.) 8455-0002-0005, (i.s.) 8455-0002-0167, 4400-2381-9527, kerta sklypą Nr. 4400-2381-9527, 4400-0547-4839, 4400-0117-2769, 4400-0030-8196, 4400-0709-4952, (i.s.) 4400-2381-9527.
20	Juškių	k.	16703	4400-0852-0403, (i.s.) 8455-0001-0229, kerta kelią, 8430-0001-0169, 8430-0001-0007, 8430-0001-0170, 8430-0001-0199, 8430-0001-0109, (i.s.) 8430-0001-0002, 4400-4681-3803, kerta kelią, LVŽ, LVŽ (palei Nemuno upę), LVŽ, (i.s.) 8455-0001-0229.
21	Juškų	k.	16713	8455-0005-0017, (i.s.) 8455-0004-0015, (i.s.) 8455-0004-0001, (i.s.) 8455-0004-0049, (i.s.) 8455-0004-0011, (i.s.) 8455-0004-0142, (i.s.) 4400-1497-9267, 8455-0005-0253, 4400-0258-0236, 4400-0754-4612, 8455-0005-0138, 8455-0005-0154, (i.s.) 4400-1497-9267, 4400-0754-4756, (i.s.) 4400-1497-9267, 8455-0002-0172, (i.s.) 4400-1497-8691, 8455-0002-0172, 8455-0005-0198, 4400-0754-4356, (i.s.) 4400-0754-4298, (i.s.) 8455-0005-0130, 4400-0197-9957, 8455-0005-0252, 8455-0005-0251, 8455-0005-0196, 8455-0005-0192, (i.s.) 8455-0005-0136, kerta kelią, 8455-0005-0025.
22	Klangių	k.	18077	4400-0554-2250, kerta sklypą Nr. 4400-2522-7667, (i.s.) 8455-0001-0191, (i.s.) 8455-0001-0192, LVŽ (palei Pietvio upę), LVŽ (palei Nemuno upę), LVŽ, kerta sklypą Nr. 4400-2522-7667, 4400-2381-9527, kerta sklypą Nr. 4400-2381-9527, 4400-2688-8431, (i.s.) 4400-2381-9527, 4400-2300-4637, 8455-0002-0168, 8455-0002-0167, 8455-0002-0005, 4400-2102-0473, (i.s.) 8455-0002-0024, 4400-1086-9097, 4400-1084-5106, LVŽ, (i.s.) 8455-0002-0212, (i.s.) 8455-0002-0211, (i.s.) 4400-0013-1280, 8455-0002-0176, (i.s.) 4400-0239-2714, (i.s.) 4400-0378-4943, (i.s.) 4400-2198-8743, kerta kelią, 4400-0052-6396, 4400-2102-0473, 8455-0002-0167, 8455-0002-0168, 4400-2300-4637, kerta kelią, 4400-2688-8431, (i.s.) 4400-2102-0751, 4400-5232-7556, 8455-0002-0171, 8455-0002-0170, 4400-0709-4848, 4400-2102-0322, (i.s.) 8455-0002-0182, (i.s.) 8455-0002-0206, 8455-0002-0157, kerta kelią, 4400-2102-0322, 4400-2536-8789, (i.s.) 8455-0001-0064, kerta kelią, 8455-0002-0187.
23	Kreivių	k.	18353	8430-0001-0092, (i.s.) 8430-0001-0037, 8430-0001-0092, (i.s.) 8430-0001-0026, kerta kelią, 8430-0001-0092, 8430-0001-0157, 8430-0001-0158, 8430-0001-0104, LVŽ, (i.s.) 4400-0495-4730, (i.s.) 8430-0001-0133, 8430-0001-0200, (i.s.) 8430-0001-0133, kerta kelią, 8430-0001-0130, 8430-0001-0129, 8430-0001-0128, 8430-0001-0069, 4400-0162-9023, 4400-0234-4516, 8430-0001-0057, 8430-0001-0014, kerta kelią, 4400-5166-5953, kerta kelią, 4400-2579-3384, 8430-0001-0093, kerta kelią, 8430-0001-0103, kerta kelią, 8430-0001-0103, (i.s.) 8430-0001-0039, kerta kelią, 8430-0001-0103, 4400-0194-5324.
24	Kriūkų	mstl.	18416	4400-0711-6969, (i.s.) 4400-0598-9031, LVŽ (palei kelią), LVŽ (palei Nemuno upę), LVŽ (palei Pietvio upę), 8455-0001-0192, 8455-0001-0191, kerta sklypą Nr. 4400-2522-7667, 4400-1236-6508, (i.s.) 8455-0002-0187, 8455-0002-0158, (i.s.) 8455-0002-0187, kerta kelią, 8455-0001-0064, (i.s.) 4400-2102-0322, kerta kelią, (i.s.) 8455-0002-0157, 8455-0002-0244, 8455-0002-0243, LVŽ, kerta kelią, (i.s.) 8455-0002-0186, 8455-0002-0183, 4400-5019-0695, (i.s.) 8455-0002-0186, 4400-2519-0343, 4400-2137-1646, (i.s.) 8455-0002-0186, 8455-0002-0066, 8455-0002-0080, 8455-0002-0028, 4400-0651-4061, (i.s.) 4400-2101-7114, 4400-2598-9595, (i.s.) 4400-2101-7114, 8455-0002-0055, 8455-0001-0214, 8455-0002-0208, 8455-0002-0043, 8455-0001-0069, 4400-0358-6758, 4400-0790-8620, (i.s.) 4400-2101-7114, LVŽ, 4400-0775-8321, 8455-0002-0049, 8455-0002-0058, 4400-

				0231-1390, 4400-0520-7465, 4400-0886-9366, kerta kelią, 4400-0537-4254, (i.s.) 4400-2598-9595, kerta sklypą Nr. 4400-2598-9595, 4400-2102-6996, kerta kelią, (i.s.) 4400-2101-2539, 4400-1134-9912, 4400-1748-5759, 8455-0001-0183, 8455-0001-0227, (i.s.) 4400-2101-2539, 4400-0140-2976, 4400-5044-5008, (i.s.) 4400-2101-2539, (i.s.) 4400-0598-9020, kerta kelią, 8455-0001-0060, LVŽ, 8455-0001-0223.
25	Kulnių	k.	18635	4400-0261-8935, LVŽ, LVŽ (palei Nemuno upę), LVŽ, 4400-0878-3319, kerta kelią, 4400-0895-5226, 8430-0001-0194, (i.s.) 4400-3976-7967, 4400-0498-3586, 4400-0298-6723, 8430-0001-0020, 8430-0001-0032, 8430-0001-0037, 8430-0001-0026, 8430-0001-0037, 8430-0001-0032, 8430-0001-0033, 8430-0001-0038, 8430-0001-0020, (i.s.) 8430-0001-0139, 4400-0261-8794, kerta kelią.
26	Kumečių	k.	18656	4400-5278-1325, kerta sklypą Nr. 4400-2522-7667, LVŽ, LVŽ (palei Nemuno upę), LVŽ, 8455-0003-0053, kerta sklypą Nr. 4400-2522-7667, 4400-4447-9505, LVŽ, 4400-4447-9592, kerta kelią, 4400-4447-9350, 4400-4270-9540, 8455-0003-0055, 4400-0549-1272, 8455-0003-0091, 8455-0003-0115, 8455-0003-0116, 4400-0015-4154, 4400-1594-5607, 8455-0003-0050, (i.s.) 4400-2381-9527, 8455-0003-0049, (i.s.) 4400-2381-9527.
27	Leoniškių	k.	19408	4400-4040-9396, 4400-0642-7843, 4400-0921-2086, 4400-1102-1655, 4400-0661-2862, 4400-0481-8164, 4400-0015-3980, LVŽ, (i.s.) 4400-1035-9447, LVŽ, 4400-2194-7139, 4400-2227-1058, 4400-1021-9522, LVŽ (palei kelią), kerta kelią, (i.s.) 4400-1035-9490, LVŽ, kerta Šukėto upę, (i.s.) 8455-0004-0096, (i.s.) 8455-0004-0099, (i.s.) 8455-0004-0126, 4400-4853-3910, 8455-0003-0058, 4400-0620-8086, (i.s.) 4400-2786-9409, 4400-4857-8836, 8455-0003-0092, 4400-2733-9775, (i.s.) 8455-0004-0015, kerta kelią, (i.s.) 8455-0005-0017, 8455-0005-0037, 8455-0005-0121, 8455-0005-0128, 8455-0005-0171, 4400-0685-7447, kerta kelią, 8455-0005-0205, kerta kelią, 4400-2627-8619, 4400-0408-4980, 4400-0432-5920, 4400-0665-7112, 4400-1046-4174, 4400-0638-2529, 8455-0005-0147, 4400-0511-3177, 4400-0547-4617, LVŽ (palei kelią), 4400-1032-4560, 4400-0661-2884, 4400-0626-6095, 4400-1184-0403, 4400-1123-2440, 4400-0689-4395, 4400-0642-9727, 4400-0547-6122, 4400-0529-4908, (i.s.) 4400-0528-8366, (i.s.) 4400-0689-1762, kerta kelią, 4400-0312-7219, 4400-0440-6812, 8455-0005-0191, (i.s.) 4400-1035-9358, (i.s.) 4400-0481-8472, kerta kelią, 4400-0390-7233, 8455-0003-0006, LVŽ, 4400-0141-5103.
28	Liepalotėlių	k.	19515	8430-0002-0077, 8430-0002-0001, (i.s.) 8430-0002-0047, kerta kelią, 8430-0002-0018, 8430-0002-0045, kerta Nykos upę, (i.s.) 8430-0002-0028, (i.s.) 8430-0002-0084, 8430-0002-0045, kerta kelią, 8430-0002-0045, 8430-0003-0106, kerta kelią, 8430-0003-0106, kerta kelią, (i.s.) 8430-0003-0128, kerta kelią, 8430-0003-0106, (i.s.) 8430-0003-0099, LVŽ, 4400-0367-4262, 8430-0003-0081, 8430-0003-0028, kerta kelią, 8430-0002-0057, 4400-0209-1785, 4400-0966-4300, 8430-0002-0080.
29	Margavos	k.	20205	4400-0388-6899, LVŽ, 4400-0264-1887, (i.s.) 8430-0003-0106, (i.s.) 4400-3977-3630, 4400-0774-7139, 8430-0003-0160, 4400-0018-4487, 8430-0003-0166, 8430-0003-0200, 8430-0003-0167, kerta kelią, 8430-0003-0125, 8430-0003-0033, (i.s.) 8430-0003-0038, 8430-0003-0034, 8430-0003-0185, 8430-0003-0126, 8430-0003-0019, 4400-2069-4862, LVŽ, (i.s.) 8430-0003-0094, 8430-0003-0001, 8430-0003-0009, (i.s.) 8430-0003-0094, (i.s.) 4400-0685-7825, (i.s.) 8430-0003-0128, 8430-0003-0003, (i.s.) 8430-0003-0128, 4400-0774-7360, 8430-0003-0159, (i.s.) 8430-0003-0128, kerta kelią, 8430-0003-0159.
30	Meškeliūnų	k.	20768	8430-0001-0135, kerta sklypą Nr. 4400-3988-0430, 4400-0095-9360, (i.s.) 8430-0002-0201, (i.s.) 4400-0448-2746, kerta kelią, (i.s.) 4400-0197-4281, (i.s.) 4400-0264-2938, 4400-0389-1976, LVŽ, 4400-0660-8228, 4400-0261-2351, (i.s.) 4400-0481-3483, kerta kelią, (i.s.) 4400-0264-1554, (i.s.) 4400-0091-2516, (i.s.) 4400-0497-1295, (i.s.) 4400-0261-3038, LVŽ, (i.s.) 4400-0268-6548, (i.s.) 4400-0388-7730, (i.s.) 4400-0904-6740, (i.s.) 8430-0003-0219, (i.s.) 8430-0003-0215, (i.s.) 4400-0495-6889, (i.s.) 8430-0003-0191, (i.s.) 4400-0660-8260, (i.s.) 8430-0003-0213, (i.s.) 8430-0003-0135, kerta kelią, (i.s.) 4400-0356-3740, LVŽ (palei kelią), 4400-5443-5392, 4400-0356-3419, LVŽ, (i.s.) 8430-0002-0084, 8430-0002-0028, 4400-0523-7621, (i.s.) 4400-4511-8738, 4400-2218-0928, (i.s.) 4400-4511-8738, 4400-0197-0805, (i.s.) 4400-4511-8738, 4400-0197-1046, (i.s.) 4400-4511-8738, 4400-0197-1046, 8430-0002-0209, 4400-3988-0430, kerta sklypą Nr. 4400-3988-0430, 4400-3988-0430, (i.s.) 4400-4623-7912, 4400-0235-1186, (i.s.) 4400-

				4623-7912, 4400-0155-4741, 4400-0197-1213, 4400-0095-9480, 8430-0002-0203, 8430-0001-0161.
31	Mikniškės	k.	20996	8430-0002-0084, LVŽ, (i.s.) 4400-0356-3419, (i.s.) 4400-5443-5392, LVŽ (palei kelią), 4400-0356-3740, kerta kelią, 8430-0003-0135, 8430-0003-0213, 4400-0660-8260, 8430-0003-0191, 4400-0495-6889, 8430-0003-0215, 8430-0003-0219, 4400-0904-6740, 4400-0388-7730, 4400-0268-6548, LVŽ, 4400-0261-3038, 4400-0497-1295, 4400-0091-2516, 4400-0264-1554, 4400-0497-1126, 8430-0003-0188, 8430-0003-0186, 4400-0497-0554, LVŽ (palei kelią), 4400-0298-6692, 8430-0003-0190, 4400-0264-3249, 8430-0003-0214, 8430-0003-0187, 4400-0197-5624, 4400-0113-5953, 4400-0536-3339, 4400-0252-6585, 4400-0388-5836, 4400-0389-5621, 4400-0495-7106, (i.s.) 4400-0030-9217, (i.s.) 8430-0003-0163, 8430-0003-0193, kerta kelią, (i.s.) 4400-0603-1163, (i.s.) 8430-0003-0194, kerta sklypą Nr. 4400-2458-9997, 4400-2458-9997, kerta sklypą Nr. 4400-2458-9997, (i.s.) 8430-0003-0010, 8430-0003-0195, (i.s.) 8430-0003-0010, 8430-0003-0199, 8430-0003-0198, 8430-0003-0205, 4400-0030-9282, (i.s.) 8430-0003-0010, (i.s.) 8430-0003-0137, 4400-0113-6030, (i.s.) 8430-0003-0137, (i.s.) 8430-0003-0202, (i.s.) 4400-3977-3630, 4400-0298-5048, 8430-0003-0135, kerta kelią.
32	Morkų	k.	21379	8430-0003-0094, LVŽ, 8430-0003-0151, (i.s.) 4400-2069-4862, 8430-0003-0150, (i.s.) 4400-2069-4862, 4400-2458-9997, kerta sklypą Nr. 4400-2458-9997, 8430-0004-0003, 4400-0523-6135, kerta kelią, (i.s.) 8430-0004-0058, kerta kelią, (i.s.) 4400-0017-6409, 4400-2712-0625, 8430-0005-0005, 8430-0003-0024, kerta kelią, (i.s.) 8430-0005-0003, 4400-2458-9997, kerta sklypą Nr. 4400-2458-9997, 4400-0164-4230, LVŽ, (i.s.) 8430-0003-0112, LVŽ, 4400-0164-4608, 4400-0252-6163, 8430-0003-0122, LVŽ, 4400-0255-5699, 8430-0003-0121, 4400-0770-2456, (i.s.) 8430-0003-0170, LVŽ, 8430-0003-0086, kerta kelią, 4400-2618-2174, 4400-0069-8558.
33	Padainių	k.	22462	8455-0003-0012, 8455-0003-0081, 8455-0003-0117, 8455-0003-0118, 4400-0624-1594, 4400-0775-6116, 4400-0252-6524, 8455-0004-0123, 4400-0519-2872, 8455-0003-0064, 8455-0003-0084, 8455-0003-0019, LVŽ (palei kelią), kerta kelią, (i.s.) 4400-1078-1218, (i.s.) 4400-1045-1842, (i.s.) 4400-1577-8762, (i.s.) 8455-0004-0112, 8455-0004-0082, 8455-0004-0080, kerta kelią, 8455-0004-0080, 8455-0004-0077, 8455-0004-0085, 8455-0004-0130, 8455-0004-0097, 4400-0513-5564, (i.s.) 8455-0004-0109, 8455-0004-0021, 8455-0004-0117, LVŽ, 4400-1577-8708, 4400-1538-9009, (i.s.) 8455-0003-0136, (i.s.) 4400-0016-3053, (i.s.) 4400-0012-8398, kerta kelią, (i.s.) 4400-0415-9508, (i.s.) 4400-0432-6207, (i.s.) 4400-0408-8248, (i.s.) 4400-0482-1009, (i.s.) 4400-1087-2269, (i.s.) 4400-1070-2333, (i.s.) 4400-1059-7750, (i.s.) 4400-1087-1040, 4400-1155-3070, kerta kelią, (i.s.) 4400-2227-1058, (i.s.) 4400-2194-7139, LVŽ, (i.s.) 4400-1035-9447, (i.s.) 4400-0720-0773, (i.s.) 4400-0405-9067, (i.s.) 4400-0531-2705, (i.s.) 4400-0254-1762, kerta kelią, 4400-0507-9200, (i.s.) 8455-0003-0077.
34	Paežerėlių	k.	22626	4400-0620-8013, LVŽ (palei kelią), (i.s.) 8455-0001-0022, kerta kelią, 4400-0257-1415, LVŽ, (i.s.) 4400-2101-2639, 8455-0001-0167, (i.s.) 4400-2101-2639, 8455-0001-0012, 8455-0001-0013, 4400-1943-6196, (i.s.) 4400-2101-2639, kerta kelią, (i.s.) 4400-2101-5563, 8455-0001-0252, 4400-1017-6635, 4400-2176-5468, kerta kelią, (i.s.) 4400-2101-5563, (i.s.) 4400-2101-4377, 8455-0001-0168, (i.s.) 4400-2101-4377, kerta kelią, (i.s.) 4400-2101-3890, 4400-0559-7062, (i.s.) 4400-2101-3890, kerta kelią, (i.s.) 4400-2101-4344, 8455-0001-0168, (i.s.) 4400-2101-4344, 4400-0966-4444, (i.s.) 8455-0001-0024, 8455-0001-0186, 8455-0001-0185, 4400-0966-4388, 8455-0001-0249, 4400-2176-5468, (i.s.) 4400-2101-4244, LVŽ, 8455-0001-0244, 4400-0642-6180, 4400-3215-8513, 4400-0427-2404, (i.s.) 8455-0001-0026, 4400-2300-4770, (i.s.) 8455-0001-0026, kerta kelią, (i.s.) 4400-5199-6315, 4400-5632-8979, 4400-0711-6772, (i.s.) 4400-5199-6315, LVŽ, LVŽ (palei Nemuno upę), LVŽ.
35	Paižd agių	k.	22898	8455-0005-0010, kerta kelią, (i.s.) 8455-0005-0134, (i.s.) 8455-0005-0029, (i.s.) 8455-0005-0152, (i.s.) 4400-0511-3044, (i.s.) 8455-0005-0151, kerta kelią, (i.s.) 4400-1001-8889, (i.s.) 4400-0522-0455, kerta kelią, 8455-0005-0003, 8455-0005-0015, 8455-0005-0172, 4400-2126-8760, kerta kelią, 8430-0004-0024, 8430-0004-0040, 8430-0004-0024, (i.s.) 8430-0004-0007, (i.s.) 4400-4827-4482.
36	Pajotulių	k.	22924	8455-0003-0015, 8455-0003-0121, 8455-0003-0120, 8455-0003-0119, 4400-0015-8043, 8455-0003-0127, 8455-0003-0129, LVŽ, (i.s.) 8455-0003-0006, (i.s.) 4400-0390-7233, 4400-0257-1904, kerta kelią, 4400-0481-8472,

				4400-1035-9358, 4400-0517-0885, 4400-0092-4983, kerta kelią, 4400-0689-1762, 4400-0528-8366, 4400-1030-2462, 4400-0619-1304, 4400-0506-5647, 4400-0522-0455, 4400-1001-8889, 4400-0522-0455, 4400-0578-7292, kerta kelią, 8455-0005-0211, (i.s.) 8455-0005-0150, LVŽ, 8455-0005-0173, 8455-0005-0182, 8455-0005-0183, (i.s.) 4400-0252-6409, 4400-0247-6128, kerta kelią, (i.s.) 8455-0005-0009, 8455-0005-0035, 4400-0141-7563.
37	Paluobių	k.	23346	4400-0012-8398, 4400-0016-3053, 8455-0003-0136, 8455-0004-0089, 8455-0004-0111, (i.s.) 4400-1577-8708, LVŽ, 8455-0004-0109, 8455-0004-0108, LVŽ (palei Šukėto upę), (i.s.) 8455-0004-0031, LVŽ (palei Šukėto upę), (i.s.) 4400-0633-6325, (i.s.) 8455-0004-0096, kerta Šukėto upę, LVŽ, 4400-1035-9490, LVŽ (palei kelią), kerta kelią, LVŽ (palei kelią), (i.s.) 4400-1021-9522, (i.s.) 4400-2227-1058, kerta kelią, 4400-1087-1040, 4400-1059-7750, 4400-1070-2333, 4400-1087-2269, 4400-0482-1009, 4400-0408-8248, 4400-0432-6207, 4400-0415-9508, kerta kelią.
38	Patašių	k.	23950	8430-0003-0022, 4400-2714-0929, 4400-0563-6593, 4400-0541-6833, 4400-0552-4209, 4400-0552-4510, 4400-1305-0658, 4400-1305-0158, 8430-0003-0180, 8430-0003-0179, (i.s.) 8430-0003-0109, (i.s.) 8430-0003-0118, 4400-0272-1796, 8430-0003-0026, 8430-0003-0119, (i.s.) 8430-0003-0118, (i.s.) 4400-3478-6892, (i.s.) 4400-3478-6802, (i.s.) 4400-0113-5620, (i.s.) 4400-0018-3435, (i.s.) 8430-0003-0114, (i.s.) 8430-0003-0112, LVŽ, 8430-0003-0164, kerta sklypą Nr. 4400-2458-9997, 4400-2458-9997, 8430-0005-0009, kerta kelią, 8430-0005-0010, 8430-0005-0015, 8430-0005-0049, 8430-0005-0048, 8430-0005-0054, 8430-0005-0040, 8430-0005-0075, 8430-0005-0045, kerta kelią, (i.s.) 4400-1572-3218, 4400-2458-9997, (i.s.) 4400-2459-0063, (i.s.) 4400-1572-2931, kerta kelią, 8430-0003-0039, 8430-0003-0013, 4400-1028-2781, 8430-0003-0132, 8430-0003-0133, 8430-0003-0104, 8430-0003-0042, kerta kelią, (i.s.) 8430-0003-0085, (i.s.) 8430-0003-0007, (i.s.) 8430-0003-0037, 8430-0003-0030.
39	Paužnykių	k.	24050	4400-2536-7780, kerta sklypą Nr. 4400-3988-0430, 4400-3988-0430, kerta sklypą Nr. 4400-3988-0430, 4400-0549-0575, 4400-0164-4019, 4400-1305-0614, LVŽ (palei kelią), 8430-0002-0167, 4400-1305-0580, 4400-0393-3544, 8430-0002-0168, 8430-0002-0172, 4400-0563-6760, 8430-0002-0089, 4400-0297-1519, 8430-0002-0060, 4400-0297-1508, 8430-0002-0059, 8430-0002-0056, kerta kelią, (i.s.) 4400-1750-7398, kerta kelią.
40	Pieščių	k.	24487	8455-0004-0023, LVŽ (palei Šukėto upę), kerta Šukėto upę, LVŽ (palei Nemuno upę), LVŽ (palei Žiegždrio upę), LVŽ, (i.s.) 4400-0613-5715, 4400-1650-8326, (i.s.) 4400-0711-3144, (i.s.) 8460-0001-0061, (i.s.) 4400-2488-8531, 4400-2522-7667, (i.s.) 4400-0092-8450, (i.s.) 8460-0001-0012, (i.s.) 8460-0001-0003, 8455-0004-0139, 8455-0004-0017, (i.s.) 8460-0001-0103, (i.s.) 8460-0001-0103, (i.s.) 8460-0001-0004, (i.s.) 8460-0001-0023, (i.s.) 8460-0001-0015, 8455-0004-0030, 4400-1753-9846, (i.s.) 8460-0001-0086, (i.s.) 4400-3031-6102, LVŽ, (i.s.) 4400-0544-3918, (i.s.) 4400-0454-9904, (i.s.) 8460-0005-0244, 8455-0004-0122, (i.s.) 8460-0005-0244, kerta kelią, (i.s.) 8455-0004-0094, kerta kelią, 4400-1037-5883, 4400-5637-3263, kerta Šukėto upę, (i.s.) 4400-5642-0163, 4400-1650-8480, (i.s.) 4400-5342-1855, LVŽ, (i.s.) 8455-0004-0018, 8455-0004-0023, (i.s.) 4400-1786-7597, (i.s.) 4400-2169-0220, (i.s.) 4400-2522-7667, 8455-0004-0023, kerta sklypą Nr. 4400-2522-7667.
41	Pypliškės	k.	24652	8430-0004-0002, (i.s.) 4400-5222-1172, (i.s.) 8430-0004-0014, 8430-0004-0005, (i.s.) 8430-0004-0019, kerta kelią, 4400-1021-9077, 4400-2340-6080, 4400-0113-7204, 4400-0371-9700, 4400-0272-1298, 4400-0388-6755, 4400-0603-0844, 4400-0603-0899, (i.s.) 8430-0004-0101, (i.s.) 4400-0237-0192, (i.s.) 4400-2428-5045, 4400-2831-7128, 4400-0027-6659, 8430-0004-0009, 4400-0768-3861, 4400-2831-7182, 8430-0004-0052, (i.s.) 8476-0001-0048, (i.s.) 8476-0001-0049, (i.s.) 8476-0001-0007, (i.s.) 8476-0001-0082, (i.s.) 4400-2557-0976, 4400-0142-1187, (i.s.) 4400-2557-0976, (i.s.) 8430-0004-0054, LVŽ (palei Pocupio upę), 4400-1216-3084, 4400-1216-2906, 4400-0895-6467, 4400-2411-4089, 4400-0113-6294, 8430-0004-0098, 4400-0634-5946, 8430-0004-0095, 4400-0298-6801, 8430-0004-0092, (i.s.) 4400-2458-9997, 4400-0298-2278, 4400-0268-6637, 4400-0018-6692, 8430-0004-0084, 4400-0298-2001, 8430-0004-0088, 4400-0407-1962, 8430-0004-0210, (i.s.) 4400-2458-9997, 4400-0407-5227, LVŽ, 4400-0388-6233, 4400-0144-1190, 4400-0264-3192, 4400-0389-3127, 4400-0239-1858, 8430-0004-0100, 4400-0272-2276, 4400-0117-3966, 4400-0764-1150, 4400-2340-6080, (i.s.) 4400-3205-1537, kerta kelią, 8430-0004-0076,

				8430-0004-0075, LVŽ, 4400-0536-2809, (i.s.) 4400-2458-9997, 4400-0603-1230, 4400-0371-3344, 4400-0030-9093, 4400-0297-1473, 4400-0367-1754.
42	Praščiūnų	k.	24935	4400-1505-6330, 4400-0870-0156, kerta kelią, 4400-1561-7680, (i.s.) 8455-0002-0206, (i.s.) 8455-0002-0182, LVŽ (palei kelią), 4400-4407-0159, kerta kelią, (i.s.) 4400-2102-0751, kerta kelią, (i.s.) 4400-2102-0373, 4400-2300-6831, 8455-0002-0185, (i.s.) 4400-2102-0473, 4400-1561-7862, 4400-2671-1291, 4400-0256-7324, 4400-0256-7368, (i.s.) 4400-0052-6396, kerta kelią, 4400-2198-8743, 4400-0378-4943, 4400-0239-2714, 4400-0013-1280, 4400-0239-2714, 4400-0378-4943, 4400-2198-8743, 8455-0002-0180, (i.s.) 4400-2102-0219, 8455-0005-0175, (i.s.) 4400-2102-0219, 4400-2719-2616, 4400-0390-1628, kerta kelią, 8455-0005-0179, 8455-0005-0122, 8455-0005-0166, 8455-0005-0167, 8455-0005-0125, (i.s.) 4400-2101-7525, 8455-0005-0168, (i.s.) 4400-2101-7525, 8455-0005-0169, 8455-0005-0124, 8455-0005-0022, (i.s.) 4400-2101-7525, (i.s.) 8455-0002-0215, 8455-0005-0123, 8455-0005-0022, 8455-0002-0184, (i.s.) 4400-2101-7258, 8455-0002-0027, (i.s.) 4400-2101-7114, 4400-0523-1927, 4400-0547-5670, 4400-1786-2345, 8455-0002-0196, 4400-0661-2773, 4400-0254-1791, 4400-0870-0267, 4400-0870-0156.
43	Puidokų	k.	25047	8430-0003-0202, 8430-0003-0137, 8430-0003-0010, (i.s.) 4400-2458-9997, 8430-0003-0010, 8430-0003-0038, kerta kelią, (i.s.) 8430-0003-0202.
44	Raninės	k.	25520	8476-0001-0005, (i.s.) 8430-0004-0040, (i.s.) 8430-0004-0024, kerta kelią, (i.s.) 4400-2126-8760, (i.s.) 8455-0005-0172, 8455-0005-0213, 4400-0405-5634, 4400-2078-2541, 8476-0001-0081, 8476-0001-0002, (i.s.) 8455-0005-0189, 8476-0001-0088, (i.s.) 8455-0005-0158, (i.s.) 4400-0202-9445, kerta kelią, 8466-0001-0016, 8466-0001-0017, 4400-3788-3199, LVŽ, 4400-3788-3511, 4400-3835-9412, 8466-0001-0003, (i.s.) 4400-2268-3565, 8476-0001-0032, kerta kelią, 8476-0001-0032, (i.s.) 8466-0001-0042, 8476-0001-0040, kerta kelią, (i.s.) 4400-1466-3557, kerta kelią, 8476-0001-0015, 8476-0001-0035, 8476-0001-0077, 8476-0001-0114, 8476-0001-0020, 8476-0001-0114, 8476-0001-0077, 8476-0001-0112, 4400-0494-6656, 4400-0494-5819, 8476-0001-0041, 8476-0001-0013, 8476-0001-0025, 8476-0001-0007, 8476-0001-0049, 8476-0001-0048, (i.s.) 8430-0004-0052, (i.s.) 8430-0004-0065.
45	Rimašiškių	k.	25777	8455-0005-0149, 8455-0005-0008, 8455-0005-0030, 8455-0005-0237, LVŽ, 8455-0005-0150, kerta kelią, (i.s.) 8455-0005-0150, (i.s.) 4400-0522-0455, (i.s.) 4400-1001-8889, kerta kelią, 4400-1001-8889, 4400-0511-3044, 8455-0005-0152, 8455-0005-0029, 8455-0005-0134, kerta kelią, 4400-4827-4482, 4400-0745-1454, 8455-0005-0001, 8455-0005-0007, 8455-0005-0031, 8455-0005-0004, 8455-0005-0032, kerta kelią, 8455-0005-0032, 8455-0005-0133.
46	Sabališkių	k.	26229	4400-2412-1306, (i.s.) 4400-0263-0471, 8430-0004-0043, 8430-0004-0208, 8430-0004-0108, (i.s.) 4400-2458-9997, 4400-0707-9543.
47	Senųjų Vedegiškių	k.	26626	8430-0004-0033, (i.s.) 8430-0004-0043, (i.s.) 8455-0005-0202, (i.s.) 8455-0005-0203, LVŽ, 8430-0004-0070, 8430-0004-0036, 8430-0004-0037, 8430-0004-0025, kerta kelią, (i.s.) 4400-1216-3025, 4400-2986-2806, 4400-4673-7688, 4400-0371-9744, 4400-0299-7282, 8430-0004-0107, 4400-0091-2670, 4400-0264-1643, 4400-0389-3105, 4400-0298-2292, (i.s.) 4400-2458-9997, 4400-0105-0975, 8430-0004-0094, 4400-0138-4648, 4400-0371-3242, 4400-0346-8820, 4400-0389-0835, 4400-0197-2804, 4400-0603-0944.
48	Skardupių	k.	26839	8430-0002-0073, kerta sklypą Nr. 4400-3988-0430, 4400-3988-0430, kerta sklypą Nr. 4400-3988-0430, 8430-0002-0013, 8430-0002-0004, 8430-0002-0068, 8430-0002-0071, (i.s.) 8430-0002-0019, (i.s.) 8430-0002-0047, (i.s.) 8430-0002-0022, (i.s.) 8430-0002-0011, (i.s.) 8430-0002-0064, kerta kelią, 8430-0002-0079, 8430-0002-0067, 8430-0002-0046, 8430-0002-0083, kerta kelią, 8430-0002-0200, 8430-0002-0177.
49	Sutkiškių	k.	27850	4400-0789-1921, (i.s.) 8455-0003-0053, LVŽ, LVŽ (palei Nemuno upę), LVŽ, (i.s.) 4400-0918-1346, kerta sklypą Nr. 4400-2522-7667, 4400-2522-7667, 4400-0932-0136, 4400-0931-9695, (i.s.) 4400-2102-3402, 4400-1560-4781, (i.s.) 4400-2102-3402, 4400-4324-1185, 8455-0003-0079, 4400-0015-7813, 4400-0789-1843, 4400-1594-5818, 4400-0256-7268, kerta kelią, (i.s.) 4400-4447-9350, kerta kelią, 4400-0789-1743, (i.s.) 4400-4447-9592, LVŽ, 4400-1426-4007, kerta sklypą Nr. 4400-2522-7667.
50	Sutkų	k.	27855	8430-0005-0003, kerta kelią, 8430-0005-0003, 8430-0005-0061, 8430-0005-0069, 4400-0017-6409, kerta kelią, (i.s.) 8430-0004-0058, 8430-0004-0060,

				8430-0004-0059, (i.s.) 4400-2089-8839, (i.s.) 4400-1466-3579, 4400-2222-7346, (i.s.) 4400-1466-3579, 4400-0577-0603, (i.s.) 4400-1466-3579, 4400-2056-3377, 4400-0895-6296, 8430-0005-0008, 4400-0907-9787, (i.s.) 4400-3290-4217, (i.s.) 4400-1518-1261, (i.s.) 4400-3279-7218, 4400-0264-3470, (i.s.) 4400-3279-7218, 4400-1305-0214, (i.s.) 4400-3289-7182, 4400-0685-8000, 8430-0005-0064, (i.s.) 4400-3289-7182, 4400-0862-2180, 4400-0938-5476, (i.s.) 4400-3289-7182, (i.s.) 4400-1518-1261, kerta kelią, (i.s.) 4400-1518-1107, (i.s.) 4400-3289-4287, 8430-0005-0033, (i.s.) 4400-3289-4287, (i.s.) 4400-1518-1107, 4400-3976-5694, 4400-0751-4056, (i.s.) 4400-1518-1107, 8430-0005-0073, 8430-0005-0063, (i.s.) 4400-1518-1107, (i.s.) 4400-1572-3218, kerta kelią, 8430-0005-0016, 8430-0005-0078, 8430-0005-0076, 8430-0005-0071, 8430-0005-0014, 4400-4091-3942, kerta kelią, 4400-4090-1695, 8430-0005-0013.
51	Svirgalų	k.	27925	4400-0197-4092, 4400-0115-5002, (i.s.) 8430-0001-0130, (i.s.) 8430-0001-0145, kerta kelią, 4400-0105-1072, kerta kelią, LVŽ (palei kelią), (i.s.) 4400-0751-8901, (i.s.) 4400-0254-1737, (i.s.) 4400-0495-6834, (i.s.) 4400-0030-8885, (i.s.) 4400-0254-1726, (i.s.) 8430-0002-0031, (i.s.) 4400-0166-9616, kerta sklypą Nr. 4400-3988-0430, (i.s.) 8430-0002-0094, (i.s.) 8430-0002-0093, (i.s.) 4400-0371-9722, LVŽ (palei kelią), (i.s.) 4400-0113-7159, kerta kelią, 8430-0002-0198, 4400-0389-3405, 4400-0272-2002, 4400-0547-4939, (i.s.) 4400-0630-4509, (i.s.) 4400-0630-4574, (i.s.) 4400-0448-2746, 8430-0002-0201, 4400-3988-0430, kerta sklypą Nr. 4400-3988-0430, 4400-0547-4593, 4400-4640-4899, 4400-0018-7035, kerta kelią, 4400-0018-7035, 8430-0001-0186, 4400-0388-5590, 4400-0388-5458, 4400-0272-1724, 4400-0092-9680, 8430-0001-0186.
52	Šalnynės	vs.	28035	8430-0003-0128, kerta kelią.
53	Šukėtėlių	k.	28764	8455-0004-0132, 8455-0004-0101, kerta kelią, 8455-0004-0003, 8455-0004-0004, 8455-0004-0047, 8455-0004-0065, 8455-0004-0128, 4400-0707-9765, 4400-0405-8659, 8455-0004-0065, 8455-0004-0047, 8455-0004-0004, 8455-0004-0003, 4400-0117-3733, 8455-0004-0137, 8455-0004-0084, 4400-0251-6478, 8455-0004-0048, 8455-0004-0142, 8455-0004-0048, (i.s.) 8455-0004-0011, (i.s.) 8455-0004-0002, (i.s.) 4400-0780-2208, (i.s.) 8455-0002-0205, (i.s.) 8455-0004-0091, 8455-0004-0019, kerta kelią, 8455-0004-0019.
54	Šukėtų	k.	28766	4400-0633-6325, LVŽ (palei Šukėto upę), kerta Šukėto II upę, (i.s.) 8455-0004-0031, LVŽ (palei Šukėto II upę), 8455-0004-0096, (i.s.) 4400-0624-1761, LVŽ (palei Šukėto II upę), 8455-0004-0016, (i.s.) 4400-0624-1761, kerta kelią, (i.s.) 8455-0004-0019, kerta kelią, (i.s.) 8455-0004-0019, 8455-0004-0091, 8455-0002-0205, 4400-0780-2208, 8455-0004-0002, 8455-0004-0011, 8455-0004-0049, 8455-0004-0001, 8455-0004-0015, (i.s.) 8455-0005-0017, kerta kelią, 8455-0004-0015, 8455-0004-0008, 8455-0004-0001, 4400-2786-9409, 8455-0004-0102, 8455-0003-0060, 8455-0004-0126, 8455-0004-0099, 8455-0004-0096.
55	Tervydonių	k.	29111	8455-0004-0090, (i.s.) 4400-5637-3263, (i.s.) 4400-1037-5883, kerta kelią, 8455-0004-0094, 8455-0004-0037, 8455-0004-0035, kerta kelią, (i.s.) 8460-0001-0105, kerta kelią, (i.s.) 4400-0535-3775, (i.s.) 4400-1497-9267, (i.s.) 8455-0004-0128, (i.s.) 8455-0004-0065, (i.s.) 8455-0004-0047, (i.s.) 8455-0004-0004, (i.s.) 8455-0004-0003, kerta kelią, (i.s.) 4400-1704-8518, (i.s.) 8455-0004-0132, (i.s.) 8455-0004-0019, kerta kelią, 4400-0624-1761, (i.s.) 8455-0004-0016, LVŽ (palei Šukėto II upę), 4400-0624-1761, (i.s.) 8455-0004-0096, LVŽ (palei Šukėto II upę), 8455-0004-0031, LVŽ (palei Šukėto upę), 8455-0004-0098, 8455-0004-0076, (i.s.) 8455-0004-0130, 8455-0004-0092, (i.s.) 8455-0004-0130, 8455-0004-0013, (i.s.) 8455-0004-0130, (i.s.) 8455-0004-0079, (i.s.) 8455-0004-0029, (i.s.) 4400-5642-0163, LVŽ (palei Šukėto upę).
56	Tūbiškių	k.	29496	4400-2254-8027, kerta kelią, 4400-2247-5094, 8430-0001-0005, 8430-0001-0003, 8430-0001-0148, kerta sklypą Nr. 4400-3988-0430, (i.s.) 4400-3988-0430, 4400-2386-2628, (i.s.) 4400-4511-8738, 4400-2381-2957, (i.s.) 4400-4511-8738, 8430-0002-0065, (i.s.) 4400-4511-8738, (i.s.) 8430-0002-0028, kerta Nykos upę, 8430-0002-0065, 8430-0002-0041, kerta kelią, 8430-0002-0047, 8430-0002-0019, 8430-0002-0038, kerta sklypą Nr. 4400-3988-0430, 8430-0002-0037, 8430-0002-0038, 8430-0001-0004, 8430-0001-0003.
57	Tūčių	k.	29498	8430-0001-0124, (i.s.) 4400-4681-3803, 8430-0001-0002, 8430-0001-0125, 8430-0001-0002, (i.s.) 4400-0895-5226, kerta kelią, (i.s.) 4400-0878-3319, LVŽ, LVŽ (palei Nemuno upę), LVŽ, kerta kelią.
58	Urlikiškės	k.	29612	8430-0003-0099, kerta kelią, (i.s.) 8430-0003-0128, kerta kelią, 8430-0003-

				0099, 4400-5314-2976, (i.s.) 8430-0003-0017, kerta kelią, 8430-0003-0015, kerta kelią, 8430-0003-0077, (i.s.) 4400-0264-2340, (i.s.) 4400-0388-3241, LVŽ, (i.s.) 4400-0389-4202, 4400-0252-6685, 4400-0787-5807, (i.s.) 4400-0888-8544, kerta kelią, (i.s.) 8430-0003-0081, 4400-5302-8354, 4400-5302-1040, 8430-0003-0084, 4400-0407-1981, LVŽ.
59	Vaidgirio	k.	30004	8476-0001-0082, 8476-0001-0072, 8476-0001-0073, 8476-0001-0113, kerta kelią, 4400-0979-6112, 4400-2098-9579, kerta kelią, 4400-2098-9546, 8476-0001-0073, kerta kelią, (i.s.) 4400-2098-9357, 8476-0001-0072, 8476-0001-0082, 8476-0001-0103.
60	Zygmantiškės	k.	31485	8430-0004-0054, 4400-2557-0976, (i.s.) 8476-0001-0103, 8476-0001-0037, 4400-2098-9357, kerta kelią, (i.s.) 8476-0001-0073, (i.s.) 4400-2098-9546, kerta kelią, 8476-0001-0024, 8476-0001-0001, kerta kelią, 8476-0001-0001, (i.s.) 8476-0001-0077, (i.s.) 8476-0001-0020, (i.s.) 8476-0001-0077, (i.s.) 8476-0001-0114, (i.s.) 8476-0001-0077, (i.s.) 8476-0001-0035, (i.s.) 8476-0001-0015, kerta kelią, (i.s.) 4400-1466-3557, kerta kelią, (i.s.) 4400-1466-3579, 8476-0001-0008, 8476-0001-0052, 8476-0001-0059, 8476-0001-0053, 8476-0001-0060, 8476-0001-0062, 4400-0522-7347, 4400-0059-4565, 4400-2089-8839, 8430-0004-0058, kerta kelią, 4400-0541-6455, 8430-0004-0021, kerta sklypą Nr. 4400-2458-9997, 4400-2458-9997, kerta sklypą Nr. 4400-2458-9997, (i.s.) 4400-0895-6467, (i.s.) 4400-1216-2906, (i.s.) 4400-1216-3084, LVŽ (palei Pocupio upę).
61	Žeimio	k.	31704	8430-0003-0017, (i.s.) 8430-0003-0099, kerta kelią, (i.s.) 8430-0003-0128, kerta kelią, 8430-0003-0052, 4400-0685-7825, (i.s.) 8430-0003-0094, 8430-0003-0184, 4400-5111-0902, 8430-0003-0183, (i.s.) 8430-0003-0094, (i.s.) 4400-0069-8558, (i.s.) 4400-2618-2174, kerta kelią, (i.s.) 8430-0003-0086, LVŽ, 8430-0003-0170, LVŽ, (i.s.) 8430-0003-0122, (i.s.) 4400-0252-6163, (i.s.) 4400-0164-4608, LVŽ, 4400-0407-3810, 4400-1305-0090, 4400-5111-0931, (i.s.) 8430-0003-0112, LVŽ (palei N-1 upę), 4400-0018-3324, 8430-0003-0043, kerta kelią.
62	Žemosios Panemunės	mstl.	31766	4400-0918-1346, LVŽ, LVŽ (palei Nemuno upę), LVŽ (palei Šukėto upę), 4400-2169-1161, kerta sklypą Nr. 4400-2522-7667, 4400-2522-7667, 4400-2169-0220, 4400-1786-7597, 4400-1032-4646, 4400-1032-4717, (i.s.) 8455-0004-0066, (i.s.) 8455-0004-0067, 8455-0004-0068, (i.s.) 4400-2102-3310, 4400-0015-8276, (i.s.) 4400-2102-3310, 4400-2522-7667, 4400-0737-3057, (i.s.) 4400-2102-3310, 4400-4341-9743, 4400-1583-6889, (i.s.) 4400-2102-3310, 4400-1626-6712, 4400-5215-2893, (i.s.) 4400-2102-3310, 4400-0318-7973, 4400-0318-7984, 4400-2102-3076, kerta kelią, 4400-2733-7991, 4400-0262-9907, 8455-0004-0107, 8455-0004-0112, 4400-1577-8762, 4400-1045-1842, 4400-1078-1218, kerta kelią, LVŽ (palei kelią), (i.s.) 8455-0003-0019, 4400-1025-1330, 8455-0003-0109, 8455-0003-0108, 4400-1571-6524, 8455-0003-0122, 4400-0772-7846, 8455-0003-0107, 4400-0507-6751, 4400-1137-2586, 4400-1123-2429, 8455-0003-0113, 4400-0113-5104, 4400-1161-6532, LVŽ, 4400-0985-4771, 4400-0773-3675, kerta kelią, (i.s.) 4400-0733-6385, kerta kelią, (i.s.) 8455-0003-0059, kerta kelią, (i.s.) 8455-0003-0079, 4400-2176-0149, 4400-0891-5051, 4400-2176-0149, 4400-0918-5090, kerta sklypą Nr. 4400-2522-7667.
63	Žuklijų	k.	31987	8455-0001-0229, LVŽ, LVŽ (palei Nemuno upę), LVŽ, 4400-5199-6315, kerta kelią, 8455-0001-0026, 4400-5199-3545, (i.s.) 4400-2101-4500, LVŽ, 4400-5199-3545, LVŽ, (i.s.) 4400-0642-8040, 4400-0408-4680, 4400-0408-7240, 4400-0408-7683, 4400-0206-7103, (i.s.) 4400-0642-8040, LVŽ, 8455-0001-0264, 4400-0408-7083, 4400-2598-9595, kerta sklypą Nr. 4400-2598-9595, 4400-2194-7371, 8455-0005-0241, 8455-0005-0242, 8455-0005-0243, (i.s.) 8455-0005-0281, (i.s.) 8455-0005-0282, (i.s.) 4400-0117-4496, (i.s.) 4400-0257-1526, LVŽ, 4400-0642-8934, 4400-2139-3968, 4400-0096-1188, 4400-0075-0492, 4400-0196-2147, 8455-0005-0012, 8430-0004-0006, 8430-0004-0073, 8430-0004-0072, (i.s.) 8430-0004-0036, (i.s.) 8430-0004-0070, LVŽ, 8455-0005-0203, 8455-0005-0202, 4400-0263-0471,8455-0005-0288, 4400-2598-9595, (i.s.) 8430-0001-0132, (i.s.) 8430-0001-0095, (i.s.) 8430-0001-0183, (i.s.) 8430-0001-0126, (i.s.) 8430-0001-0138, kerta kelią, (i.s.) 8430-0001-0170, 4400-2772-7222, (i.s.) 8430-0001-0170, (i.s.) 8430-0001-0007, 4400-5252-7038, (i.s.) 8430-0001-0007, 8430-0001-0169, kerta kelią.

Kudirkos Naumiesčio seniūnija				
Eil. Nr.	**Gyvenamosios vietovės vardas**	**Tipas**	**Gyvenamosios vietovės**	**Ribų aprašymas**

			kodas	
1	Apirbiškių	k.	10590	8470-0002-0141, (i.s.) 4400-3124-5178, (i.s.) 4400-0160-2606, (i.s.) 4400-0073-3137, (i.s.) 4400-0337-7082, (i.s.) 8470-0002-0102, (i.s.) 4400-0255-5688, (i.s.) 4400-0643-1645, (i.s.) 8470-0002-0079, (i.s.) 8470-0002-0134, (i.s.) 8470-0002-0120, 8470-0002-0133, LVŽ, 8470-0002-0133, kerta Novos upę, 8470-0002-0031, 8470-0002-0031, kerta kelią, 8470-0002-0026, 4400-0869-4939, 8470-0002-0131, LVŽ, 8470-0002-0025, 4400-5639-3378, kerta Novos upę.
2	Ašmoniškių	k.	10734	4400-5408-4427, kerta kelią, (i.s.) 8488-0004-0021, (i.s.) 4400-4387-8817, (i.s.) 8488-0004-0009, (i.s.) 4400-4300-4592, (i.s.) 4400-5119-3127, 8413-0003-0024, (i.s.) 4400-5119-3127, LVŽ, (i.s.) 4400-5119-3216, (i.s.) 8496-0003-0024, (i.s.) 8496-0003-0039, LVŽ, 4400-1030-1743, 8413-0003-0127, 4400-0757-8890, LVŽ, (i.s.) 8413-0003-0030, 4400-0923-4895, 4400-2197-3471, 4400-0933-1133, 4400-0933-0780, LVŽ, 8413-0003-0004, 8413-0003-0011, LVŽ, (i.s.) 8413-0003-0015, (i.s.) 8413-0003-0106, 8413-0003-0113, 8413-0003-0021, kerta kelią, (i.s.) 8413-0002-0002, (i.s.) 8413-0002-0315, (i.s.) 8413-0002-0032, kerta kelią, 8413-0002-0271, 8413-0002-0267, 8413-0002-0038, kerta kelią, 8413-0003-0031, 8413-0003-0136, 8413-0003-0138, 8413-0003-0193.
3	Bajoraičių	k.	11173	4400-4371-2392, 8413-0001-0007, 4400-2335-6910, 4400-1804-9220, LVŽ (palei Nopaičio upę), 4400-1753-8142, 8413-0001-0137, 8413-0001-0008, 8413-0001-0010, 8413-0001-0011, 8413-0001-0030, kerta kelią, 4400-0522-5610, kerta sklypą Nr. 4400-2456-1756, LVŽ, kerta Šešupės upę, Rusijos federacijos siena, kerta Šešupės upę, LVŽ, kerta kelią, LVŽ, (i.s.) 4400-4081-1830, 8413-0001-0143, 4400-0330-3393, kerta kelią, (i.s.) 4400-4081-1916, (i.s.) 8470-0001-0184, LVŽ, 8413-0001-0041, kerta sklypą Nr. 4400-2456-1756, 8413-0001-0007, kerta sklypą Nr. 4400-2456-1756, 4400-4107-8942, LVŽ, 4400-4107-2515, 4400-4382-5806.
4	Bartkų	k.	11561	8413-0003-0016, 8413-0003-0135, 8413-0003-0102, kerta sklypą Nr. 4400-2489-8571, Vilkaviškio rajono savivaldybės riba, (i.s.) 8413-0003-0003, 8413-0003-0055, (i.s.) 8413-0003-0003, kerta sklypą Nr. 4400-2489-8571, 4400-2489-8571.
5	Braškių	k.	12169	4400-0632-9553, 4400-0301-7652, 8470-0003-0061, 4400-1986-0372, 8470-0003-0014, 4400-2143-1205, kerta kelią, 4400-2143-1160, 4400-0634-4892, 8470-0003-0013, 8470-0003-0008, kerta kelią, 8470-0003-0010, 8470-0006-0065, kerta Totorviečių tvenkinį, 4400-0620-6426, 8470-0006-0067, 8470-0006-0002, 8470-0006-0019, 8470-0006-0020, 8470-0006-0019, LVŽ (palei Totorviečių tvenkinį), 8470-0006-0011, kerta Totorviečių tvenkinį, 4400-0770-9960, (i.s.) 8470-0003-0055, (i.s.) 4400-0073-2594, kerta kelią, 8470-0003-0015, 8470-0003-0016, 8470-0003-0048, 8470-0003-0050, (i.s.) 4400-0073-7172, (i.s.) 8470-0003-0042, (i.s.) 4400-0234-6121, kerta kelią, 8470-0003-0041, 4400-1084-3866, 4400-0634-4958.
6	Būblelių	k.	12573	4400-0879-1842, (i.s.) 4400-0879-1842, (i.s.) 4400-0072-9735, (i.s.) 8413-0002-0221, (i.s.) 8413-0002-0221, (i.s.) 8413-0002-0266, (i.s.) 8413-0002-0262, kerta kelią, 8413-0002-0040, 8413-0002-0248, 8413-0002-0017, 8413-0002-0019, 8413-0002-0032, 8413-0002-0297, kerta Nopaičio upę, 8413-0002-0296, 4400-0879-2861, (i.s.) 8413-0002-0320, (i.s.) 8413-0002-0294, LVŽ, 8413-0002-0313, 8413-0002-0319, 8413-0002-0317, 8413-0002-0255, (i.s.) 8470-0002-0110, 4400-0829-7481, 4400-2197-3106, 4400-1585-4810, 4400-1191-8686, 8413-0002-0075, (i.s.) 8470-0002-0110, 4400-1585-4754, 8413-0002-0216, 8413-0002-0105, 8413-0002-0076, kerta kelią, (i.s.) 8413-0004-0058, kerta kelią, (i.s.) 8413-0004-0301, (i.s.) 8413-0004-0300, (i.s.) 8413-0004-0301, (i.s.) 8413-0004-0185, (i.s.) 8413-0004-0266, (i.s.) 8413-0004-0187, (i.s.) 8413-0004-0196, (i.s.) 8413-0004-0095, (i.s.) 8413-0004-0262, (i.s.) 8413-0004-0254, (i.s.) 8413-0004-0197, (i.s.) 4400-1502-8536, (i.s.) 4400-0536-4658, kerta kelią, (i.s.) 8413-0004-0205, LVŽ, (i.s.) 4400-0829-7316, (i.s.) 8413-0004-0156, (i.s.) 4400-2180-1009, 4400-1986-4630, 8413-0002-0093, (i.s.) 4400-2180-1009, 4400-4332-4958, (i.s.) 4400-2180-1009, 8413-0002-0220, (i.s.) 4400-2180-1009, (i.s.) 4400-0015-7335.
7	Bukšnių	k.	12386	8470-0005-0151, (i.s.) 8470-0005-0161, (i.s.) 8470-0005-0137, kerta kelią, 4400-0620-7060, kerta kelią, 4400-0591-0781, 4400-0308-0442, 4400-0221-9372, 8470-0006-0064, LVŽ, (i.s.) 8470-0006-0020, 4400-0325-7969, 4400-0325-8744, 4400-0481-5596, 8470-0006-0035, 4400-0949-8600, 8470-0006-0055, (i.s.) 8470-0006-0008, 8470-0005-0183, (i.s.) 8470-0006-

				0010, (i.s.) 4400-2676-8443, kerta sklypą Nr. 4400-2456-6169, 4400-0325-7714, (i.s.) 4400-2456-6169, (i.s.) 4400-0781-8486, kerta kelią, 4400-0325-7714, 4400-0397-4864, 4400-0222-1414, 8470-0007-0035, kerta Novos upę, LVŽ, 8470-0005-0004, (i.s.) 8470-0007-0040, (i.s.) 4400-0239-1460, (i.s.) 8470-0007-0034, (i.s.) 4400-0549-2659, (i.s.) 4400-0535-8740, kerta kelią, (i.s.) 8470-0007-0030, 4400-0467-1410, 4400-0467-1310, (i.s.) 8470-0007-0010, 4400-0888-5541, 4400-0921-7818, kerta Nopaičio upę, 4400-1960-1135, kerta sklypą Nr. 4400-2456-5971, 4400-1960-1679, (i.s.) 4400-1142-8350, 4400-0869-3509, 4400-0539-3271, 4400-0643-1423, 8470-0005-0004, (i.s.) 8470-0005-0029, kerta Novos upę, 8470-0005-0010, 8470-0005-0010, LVŽ, (i.s.) 8470-0005-0161.
8	Gyliškių	k.	15102	8470-0001-0270, (i.s.) 8443-0001-0001, 4400-1015-7772, 4400-0073-3972, 8470-0001-0269, (i.s.) 8443-0001-0001, 8470-0001-0206, (i.s.) 8443-0001-0089, 8470-0001-0095, 8470-0001-0207, 8470-0001-0279, kerta Aukspirtos upę, (i.s.) 4400-0634-4616, 8470-0001-0258, 8470-0001-0192, kerta kelią, (i.s.) 8470-0001-0252, (i.s.) 4400-1001-4112, (i.s.) 4400-0236-5860, LVŽ (palei Aukspirtos upę), 8470-0001-0174, 8470-0001-0268, (i.s.) 8470-0001-0195, kerta sklypą Nr. 4400-3124-5178, 4400-3124-5178, kerta sklypą Nr. 4400-3124-5178, 4400-0697-6505, (i.s.) 8470-0001-0197, (i.s.) 8470-0002-0130, LVŽ, (i.s.) 4400-2686-9869, kerta Aukspirtos upę, 4400-4612-6989, (i.s.) 8470-0001-0284, 4400-4612-9126, 8470-0001-0278, 8470-0001-0278, kerta kelią, (i.s.) 8470-0001-0266, LVŽ, (i.s.) 8470-0001-0266.
9	Gluobių	k.	15136	4400-2249-0635, 4400-0923-7754, 8470-0001-0173, LVŽ, 8413-0001-0038, 4400-2456-1756, kerta sklypą Nr. 4400-2456-1756, 8413-0001-0041, LVŽ, 8470-0001-0184, 8413-0001-0173, 4400-0927-7018, 4400-4585-0879, (i.s.) 4400-4081-1916, 4400-4585-0879, (i.s.) 4400-4081-1916, LVŽ, kerta kelią, LVŽ, kerta Šešupės upę, Rusijos federacijos siena, kerta Šešupės upę, (i.s.) 8413-0004-0026, 4400-2456-1756, 8413-0001-0139, (i.s.) 8470-0007-0008, 8413-0001-0016, (i.s.) 4400-0035-6129, (i.s.) 4400-0717-5093.
10	Gustainiškių	k.	15688	8470-0007-0038, LVŽ, kerta Novos upė, 8470-0007-0004, 8470-0007-0032, LVŽ (palei Novos upę), 4400-0073-1364, 8470-0007-0046, LVŽ (palei Novos upę), 8470-0007-0039, 4400-0073-1342, 8470-0007-0023, LVŽ (palei Novos upę), 8470-0007-0023, 4400-0073-1253, LVŽ (palei Novos upę), LVŽ, (i.s.) 8488-0001-0108, (i.s.) 8488-0001-0116, (i.s.) 8488-0001-0132, (i.s.) 8488-0001-0133, (i.s.) 8488-0001-0139, kerta kelią, (i.s.) 8488-0001-0012, (i.s.) 8488-0001-0078, (i.s.) 8488-0001-0010, kerta kelią, (i.s.) 8470-0007-0014, (i.s.) 4400-0467-1410, 8470-0007-0041, 8470-0007-0030, kerta kelią, 4400-0535-8740, 4400-0549-2659, 8470-0007-0034, 4400-0239-1460, 8470-0007-0040, (i.s.) 8470-0005-0004, LVŽ, kerta Novos upę, (i.s.) 8470-0007-0035, (i.s.) 4400-0222-1414, (i.s.) 4400-0397-4864, (i.s.) 4400-0325-7714, kerta kelią, (i.s.) 4400-0781-8486, (i.s.) 4400-0239-1552, (i.s.) 4400-4108-3110.
11	Jundilų	k.	16386	4400-0405-4615, LVŽ, 8443-0002-0086, 8443-0002-0039, 8443-0002-0030, kerta kelią, 8443-0002-0027, 8443-0002-0028, 8443-0002-0006, 8443-0002-0019, 8443-0002-0098, 8443-0002-0019, 8443-0002-0105, 4400-0797-3908, 4400-0797-3334, kerta Aukspirtos upę, (i.s.) 4400-4049-8777, 8470-0003-0012, 4400-3124-5178, 8470-0003-0012, 4400-3090-8471, kerta kelią, 4400-3090-8544, 4400-3124-5178, 8470-0002-0118, 8470-0002-0024, 4400-3932-7334, kerta kelią, 4400-3932-4386, 8470-0002-0134, 8470-0002-0079, 4400-0643-1645, 4400-0255-5688, 8470-0002-0102, 4400-0337-7082, 4400-0073-3137, 4400-0160-2606, 4400-3124-5178, kerta sklypą Nr. 4400-3124-5178, 8470-0001-0195, 8470-0001-0058, 8470-0001-0069, (i.s.) 8470-0001-0174, 8470-0001-0042, (i.s.) 8470-0001-0174, LVŽ (palei Aukspirtos upę), 4400-0236-5860, 4400-1001-4112, 8470-0001-0252, kerta kelią, (i.s.) 8470-0001-0192, (i.s.) 8470-0001-0258, 4400-0634-4616, kerta Aukspirtos upę, (i.s.) 8443-0002-0114, (i.s.) 8443-0002-0085, 8443-0002-0099, (i.s.) 8443-0002-0085, (i.s.) 8443-0002-0144, 8443-0002-0086, 8443-0002-0120, 4400-0346-7212, 4400-1132-4844.
12	Kasikėnų	k.	17404	8470-0005-0029, kerta Novos upę, 8470-0005-0029, (i.s.) 8470-0005-0004, 8470-0005-0025, 4400-1142-8350, 4400-1142-8572, 4400-1142-8350, (i.s.) 4400-1960-1679, kerta kelią, 8470-0005-0186, kerta kelią, 8470-0005-0036, 8470-0005-0035, 8470-0005-0028, 4400-0921-9089, 8470-0005-0169, 4400-3649-7197, 8470-0005-0021, kerta kelią, 8470-0005-0021, 4400-3649-7075, kerta Novos upę, 8470-0005-0037, 8470-0005-0022.
13	Kaupiškių	k.	17517	4400-0932-7442, 8470-0002-0117, 8470-0002-0023, kerta kelią, 4400-0221-8042, 4400-0238-9112, (i.s.) 8470-0005-0013, kerta Pentos upę, (i.s.) 8470-

				0005-0013, 8470-0005-0033, (i.s.) 8470-0005-0013, (i.s.) 8470-0005-0161, LVŽ, (i.s.) 4400-2894-8441, (i.s.) 8470-0005-0010, (i.s.) 8470-0005-0029, kerta Pentos upę, 8470-0005-0033, (i.s.) 4400-0493-0780, (i.s.) 4400-0493-0936, kerta kelią, (i.s.) 4400-3108-9020, (i.s.) 8470-0002-0045, (i.s.) 4400-1006-8558, (i.s.) 8470-0002-0045, kerta kelią, 8470-0002-0143, 8470-0002-0120, 4400-5100-3431, 8470-0002-0004, kerta kelią, 8470-0002-0005.
14	Klepų	k.	18111	8470-0006-0009, 8470-0006-0015, 8470-0006-0007, (i.s.) 8470-0006-0005, (i.s.) 8480-0001-0197, 4400-2456-6169, (i.s.) 8480-0001-0011, (i.s.) 8480-0001-0012, kerta Novos upę, (i.s.) 8470-0007-0039, LVŽ (palei Novos upę), (i.s.) 8470-0007-0046, (i.s.) 4400-0073-1364, LVŽ (palei Novos upę), (i.s.) 8470-0007-0032, (i.s.) 8470-0007-0004, kerta Novos upę, LVŽ, 4400-2443-7192, 4400-2456-6169, 4400-4108-3110, 4400-0239-1552, 4400-0781-8486, 4400-2456-6169, kerta sklypą Nr. 4400-2456-6169, 4400-2676-8443, 8470-0006-0010, 8470-0006-0008, 8470-0006-0010, 8470-0006-0004, 8470-0006-0017.
15	Kubilėlių	k.	18507	8413-0001-0028, 8413-0001-0132, 8413-0001-0060, 4400-0829-7638, 8413-0001-0113, 4400-1070-2244, 8413-0001-0089, 8413-0001-0020, 4400-0834-5790, 8413-0001-0042, 8413-0001-0077, LVŽ, kerta sklypą Nr. 4400-2180-1009, 4400-2180-1009, 8413-0004-0156, 4400-0829-7316, LVŽ, 8413-0004-0205, 8413-0004-0092, 4400-0907-4046, 4400-0907-4024, 8413-0004-0204, 8413-0004-0227, 4400-0923-5970, 8413-0004-0096, 4400-0383-9010, 8413-0004-0199, 8413-0004-0362, 4400-5379-3554, 8413-0004-0361, 4400-0522-5763, (i.s.) 4400-0879-5475, (i.s.) 8413-0004-0366, (i.s.) 8413-0004-0165, (i.s.) 8413-0004-0163, kerta kelią, 8413-0004-0297, (i.s.) 8413-0004-0035, (i.s.) 8413-0004-0285, (i.s.) 8413-0004-0075, (i.s.) 4400-1244-1684, (i.s.) 4400-0822-0206, 8413-0004-0074, 8413-0004-0072, 8413-0004-0073, kerta sklypą Nr. 4400-2180-1009, 4400-1056-6786, 4400-0915-9302, 8413-0004-0188, 4400-1986-4950, 8413-0004-0383, 8413-0004-0260, 8413-0004-0161, 4400-2456-1756, (i.s.) 4400-2180-1009, (i.s.) 8413-0004-0054, kerta Šešupės upę, Rusijos federacijos siena, kerta Šešupės upę, LVŽ, kerta sklypą Nr. 4400-2456-1756, (i.s.) 8413-0001-0013, (i.s.) 4400-0522-5610, kerta kelią, (i.s.) 8413-0001-0030, 8413-0001-0135.
16	Kudirkos Naumiesčio	m.	18537	8458-0001-0033, LVŽ (palei griovį), kerta griovį, kerta kelią, LVŽ (palei kelią), (i.s.) 8413-0004-0349, (i.s.) 4400-2180-1009, 4400-0672-6443, 8458-0001-0020, 8458-0001-0073, (i.s.) 4400-2180-8922, 4400-4500-3581, 8458-0001-0055, 4400-0318-8081, 8458-0001-0072, (i.s.) 4400-2180-8922, 8458-0001-0034, kerta sklypą Nr. 4400-2180-8922, LVŽ (palei griovį), 4400-5511-6064, LVŽ, (i.s.) 8413-0004-0380, kerta kelią, (i.s.) 8413-0004-0406, 4400-2522-4042, (i.s.) 8413-0004-0263, LVŽ, (i.s.) 8413-0004-0202, LVŽ, (i.s.) 8413-0004-0178, (i.s.) 4400-4690-8921, (i.s.) 4400-0536-7439, (i.s.) 8413-0004-0213, (i.s.) 4400-0536-7360, (i.s.) 8413-0004-0177, (i.s.) 4400-1633-7392, LVŽ, kerta Šešupės upę, Vilkaviškio rajono savivaldybės riba, Rusijos federacijos siena, kerta Šešupės upę, LVŽ (palei griovį).
17	Kulnistų	k.	18631	8488-0004-0077, 4400-2087-2219, 4400-0073-4523, LVŽ, (i.s.) 8488-0004-0123, 8413-0002-0299, 4400-2058-9020, 8413-0002-0262, 8413-0002-0266, 8413-0002-0083, 8413-0002-0221, 4400-0072-9735, 4400-0015-7335, 8413-0002-0278, (i.s.) 4400-2180-1009, 8413-0002-0091, 4400-0536-6541, 8413-0002-0116, 8413-0002-0264, 8413-0002-0263, 8413-0002-0311, 8413-0002-0284, (i.s.) 4400-2180-1009, 8413-0002-0030, 8413-0002-0007, 8413-0002-0021, 8413-0002-0013, (i.s.) 4400-2180-1009, (i.s.) 4400-2180-7358, 4400-0238-7715, 4400-1168-9548, 4400-0466-6177, 4400-0351-9931, 4400-0623-4798, 4400-0410-7842, (i.s.) 4400-2180-7358, LVŽ.
18	Meištų	k.	20662	8413-0004-0024, 4400-0822-0206, (i.s.) 4400-2382-3250, LVŽ, (i.s.) 4400-2382-3318, kerta kelią, 8413-0004-0022, 8413-0004-0008, 8413-0004-0039, 8413-0004-0077, 8413-0004-0061, 8413-0004-0003, (i.s.) 8413-0004-0037, 8413-0004-0016, 8413-0004-0406, kerta kelią, 8413-0004-0380, LVŽ, (i.s.) 4400-5511-6064, LVŽ (palei griovį), kerta sklypą Nr. 4400-2180-8922, 4400-2180-8922, 4400-2180-1009, 8413-0004-0349, LVŽ (palei kelią), kerta kelią, kerta griovį, LVŽ (palei griovį), (i.s.) 8458-0001-0033, LVŽ (palei griovį), kerta Šešupės upę, Rusijos federacijos siena, kerta Šešupės upę, 8413-0004-0054, 4400-2180-1009, kerta sklypą Nr. 4400-2180-1009.
19	Miknaičių	k.	20994	4400-0536-4658, 4400-1502-8536, 8413-0004-0197, 8413-0004-0254, 8413-0004-0262, 8413-0004-0095, 8413-0004-0196, 8413-0004-0187, 8413-0004-0266, 8413-0004-0185, 8413-0004-0301, 8413-0004-0300, 8413-0004-0301, kerta kelią, (i.s.) 8413-0004-0058, (i.s.) 8413-0004-0027,

				kerta kelią, (i.s.) 8413-0004-0318, (i.s.) 8413-0004-0050, (i.s.) 8413-0004-0319, (i.s.) 8413-0004-0344, LVŽ, 4400-5422-1448, LVŽ, 4400-5421-3413, 4400-5673-4124, 8413-0004-0343, LVŽ, Vilkaviškio rajono savivaldybės riba, kerta Šešupės upę, LVŽ, 4400-1633-7392, 8413-0004-0177, 4400-0536-7360, 8413-0004-0213, 4400-0536-7439, 4400-4690-8921, 8413-0004-0178, LVŽ, 8413-0004-0202, LVŽ, 8413-0004-0263, 4400-2489-8371, 8413-0004-0037, (i.s.) 8413-0004-0061, (i.s.) 8413-0004-0061, (i.s.) 8413-0004-0039, (i.s.) 8413-0004-0008, (i.s.) 8413-0004-0022, kerta kelią, 4400-2382-3318, LVŽ, 4400-2382-3250, (i.s.) 4400-0822-0206, 8413-0004-0240, 8413-0004-0104, 8413-0004-0091, 8413-0004-0200, 8413-0004-0230, 8413-0004-0264, 8413-0004-0210, 4400-1244-1684, 8413-0004-0075, 8413-0004-0285, 8413-0004-0035, kerta kelią, 8413-0004-0163, 8413-0004-0165, 8413-0004-0366, 4400-0879-5475, 8413-0004-0366, 8413-0004-0312, 8413-0004-0316, 4400-5211-5845, 4400-5205-1235, (i.s.) 8413-0004-0362, (i.s.) 8413-0004-0199, (i.s.) 4400-0383-9010, (i.s.) 8413-0004-0096, (i.s.) 4400-0923-5970, (i.s.) 8413-0004-0227, (i.s.) 8413-0004-0204, (i.s.) 4400-0907-4024, (i.s.) 4400-0907-4046, (i.s.) 8413-0004-0092, (i.s.) 8413-0004-0205, kerta kelią.
20	Panovių	k.	23498	4400-0689-7565, 4400-0765-4215, (i.s.) 8470-0001-0031, 4400-0073-2944, 8470-0001-0113, 8470-0001-0075, (i.s.) 8470-0001-0031, 8470-0001-0260, 4400-0073-1553, (i.s.) 8470-0001-0031, (i.s.) 8470-0001-0052, 4400-0536-5599, 4400-0072-9179, 8470-0001-0166, 8470-0001-0141, (i.s.) 8470-0001-0052, (i.s.) 8470-0001-0039, (i.s.) 8470-0001-0031, (i.s.) 8470-0001-0243, (i.s.) 8470-0001-0266, LVŽ, 8470-0001-0035, 8470-0001-0284, (i.s.) 4400-4612-6989, kerta Aukspirtos upę, 4400-2686-9869, LVŽ, 8470-0002-0130, 8470-0001-0197, kerta sklypą Nr. 4400-3124-5178, 8470-0002-0125, 8470-0002-0040, (i.s.) 4400-2898-0981, 8470-0002-0149, 8470-0002-0183, 8470-0002-0182, 8470-0002-0184, LVŽ, 8470-0002-0184, kerta kelią, 8470-0002-0057, 8470-0002-0171, 4400-1007-1253, LVŽ (palei Novos upę), 8470-0002-0148, LVŽ (palei Novos upę), 4400-2658-1375, 4400-2914-1848, LVŽ (palei Novos upę), kerta Šešupės upę, Rusijos federacijos siena, kerta Šešupės upę, 8470-0001-0050, 4400-2658-1375, 8470-0001-0202, (i.s.) 4400-2793-7786, kerta Aukspirtos upę, (i.s.) 4400-2793-5637, (i.s.) 4400-0671-1293, LVŽ, kerta Aukspirtos upę, (i.s.) 8482-0004-0317, LVŽ (palei Aukspirtos upę), (i.s.) 8482-0004-0036, (i.s.) 8482-0004-0074, (i.s.) 8482-0004-0087, kerta Aukspirtos upę, (i.s.) 8470-0001-0031.
21	Putinų	k.	25249	8413-0004-0318, kerta kelią, (i.s.) 8413-0004-0027, (i.s.) 4400-5644-9120, (i.s.) 8413-0002-0016, (i.s.) 4400-2185-4480, (i.s.) 8413-0002-0283, (i.s.) 8413-0004-0053, kerta kelią, (i.s.) 8413-0004-0059, 8413-0004-0005, 8413-0004-0023, LVŽ, 8413-0004-0007, 4400-1030-3005, 4400-2616-7151, (i.s.) 8413-0004-0411, 4400-2489-8571, kerta sklypą Nr. 4400-2489-8571, (i.s.) 8413-0003-0188, (i.s.) 4400-0632-7926, (i.s.) 8413-0003-0128, (i.s.) 4400-2197-4736, 8413-0003-0122, (i.s.) 8413-0003-0195, (i.s.) 4400-0923-9892, 4400-2525-3145, kerta kelią, 4400-2525-3234, Vilkaviškio rajono savivaldybės riba, LVŽ, 8413-0004-0287, (i.s.) 8413-0004-0343, (i.s.) 4400-5673-4124, 8413-0004-0408, 8413-0004-0379, 8413-0004-0376, (i.s.) 4400-5421-3413, LVŽ, (i.s.) 4400-5422-1448, LVŽ, 8413-0004-0344, 8413-0004-0319, 8413-0004-0050.
22	Ročkų	k.	25893	4400-1960-1468, (i.s.) 4400-2456-5971, (i.s.) 4400-1960-1135, kerta kelią, 4400-1960-1468, 4400-0921-2364, 8470-0007-0036, 4400-0330-3193, 8470-0007-0021, 4400-0717-5093, 8470-0007-0021, 4400-0035-6129, 8470-0007-0007, 8470-0007-0008, 4400-0073-7104, 8413-0004-0026, 4400-2456-1917, 8413-0004-0026, kerta Šešupės upę, Rusijos federacijos siena, kerta Šešupės upę, 8413-0004-0026, kerta sklypą Nr. 4400-2456-1917, 4400-0073-7104, 8470-0007-0042, 8470-0004-0061, 8470-0007-0029, 8470-0007-0042, kerta sklypą Nr. 4400-2456-5971, 8470-0007-0044, 8470-0007-0025, 4400-0072-9380, 4400-0234-6421, 4400-0326-0230, 4400-0234-623, 8470-0007-0037, (i.s.) 4400-2456-5971, 4400-0739-4358, 4400-0711-5758, 4400-0697-6381, 4400-0921-7583, 4400-0921-2364.
23	Rudžių	k.	26053	8413-0002-0315, 8413-0002-0002, kerta kelią, (i.s.) 8413-0003-0021, 8413-0002-0035, (i.s.) 8413-0003-0113, 8413-0003-0157, 8413-0003-0189, 4400-0633-0463, 8413-0003-0106, 8413-0003-0015, LVŽ, 4400-0837-0405, 8413-0003-0140, LVŽ, (i.s.) 4400-0933-0780, (i.s.) 4400-0933-1133, kerta kelią, 8413-0003-0172, 4400-0069-9536, 4400-0536-8558, 8413-0003-0116, 4400-5397-6077, (i.s.) 8413-0003-0133, (i.s.) 4400-0381-2059, (i.s.) 4400-0069-4506, 4400-0536-6263, 8413-0003-0050, 8413-0003-0044,

				8413-0003-0063, 8413-0003-0047, 8413-0003-0036, 8413-0002-0303, kerta kelią, 8413-0002-0039, 8413-0002-0275, 8413-0002-0294, 8413-0002-0320, kerta Nopaičio upę, 4400-1029-7064, 4400-0923-5205, (i.s.) 8413-0002-0297, 4400-0869-3841, 4400-0664-7092.
24	Šaukščių	k.	28176	4400-2058-8878, 8413-0002-0249, 4400-5335-9992, 8413-0002-0250, 8413-0002-0261, kerta kelią, (i.s.) 8413-0002-0032, (i.s.) 8413-0002-0019, (i.s.) 8413-0002-0017, (i.s.) 8413-0002-0248, (i.s.) 8413-0002-0040, kerta kelią, (i.s.) 8413-0002-0262, (i.s.) 4400-2058-9020, (i.s.) 8413-0002-0299, (i.s.) 8488-0004-0098.
25	Tarpučių I	k.	28964	8470-0002-0110, 4400-0904-4102, (i.s.) 8413-0002-0317, (i.s.) 8413-0002-0319, (i.s.) 8413-0002-0313, LVŽ, (i.s.) 8413-0002-0294, (i.s.) 8413-0002-0275, (i.s.) 8413-0002-0039, kerta kelią, 8413-0002-0303, 8413-0003-0036, 8413-0003-0047, 8413-0003-0063, 8413-0003-0044, 8413-0003-0050, 4400-0536-6263, 4400-0069-4506, 4400-0381-2059, 8413-0003-0169, (i.s.) 8413-0003-0016, (i.s.) 8413-0003-0042, (i.s.) 8413-0003-0056, (i.s.) 8413-0003-0058, (i.s.) 8413-0003-0170, (i.s.) 8413-0003-0072, (i.s.) 4400-0381-1772, (i.s.) 8413-0003-0163, (i.s.) 8413-0003-0049, (i.s.) 4400-2185-4280, (i.s.) 8413-0003-0150, (i.s.) 8413-0003-0182, (i.s.) 8413-0003-0090, (i.s.) 8413-0003-0077, (i.s.) 8413-0003-0075, 8413-0003-0123, 8413-0003-0198, 8413-0003-0083, 8413-0003-0179, 8413-0003-0173, 8413-0003-0160, 8413-0003-0038, kerta sklypą Nr. 4400-2489-8571, (i.s.) 8413-0003-0153, (i.s.) 8413-0003-0082, (i.s.) 4400-2197-3882, 8413-0003-0196, 8413-0003-0145, LVŽ, 8413-0003-0071, 8413-0003-0059, 8413-0003-0053, (i.s.) 8413-0003-0125, 8413-0003-0199, 8413-0003-0039, 4400-2197-4736, 8413-0003-0128, 4400-0632-7926, 8413-0003-0188, kerta sklypą Nr. 4400-2489-8571, 8413-0004-0411, 8413-0004-0194, (i.s.) 4400-1030-3005, (i.s.) 8413-0004-0007, LVŽ, (i.s.) 8413-0004-0023, 8413-0004-0059, kerta kelią, 8413-0004-0053, 8413-0002-0283, 4400-2185-4480, 8413-0002-0016, 4400-5644-9120, 8413-0004-0027, 8413-0004-0058, kerta kelią, (i.s.) 8413-0002-0076, 8413-0002-0044, 4400-0381-1940, 4400-0069-4348, 8413-0002-0306, 4400-0536-6152.
26	Totorviečių	k.	29251	8470-0003-0045, 8470-0003-0044, 4400-0634-4716, kerta kelią, 4400-0234-6121, 8470-0003-0042, LVŽ, 4400-0073-7172, 4400-0555-6770, kerta kelią, 4400-0073-2594, 8470-0003-0055, LVŽ, kerta Totorviečių tvenkinį, (i.s.) 8470-0006-0011, LVŽ (palei Totorviečių tvenkinį), (i.s.) 8470-0006-0019, (i.s.) 8470-0006-0020, LVŽ, (i.s.) 8470-0006-0064, (i.s.) 4400-0221-9372, (i.s.) 4400-0308-0442, (i.s.) 4400-0591-0781, kerta kelią, (i.s.) 4400-0620-7060, kerta kelią, 8470-0005-0137, 8470-0005-0161, 8470-0005-0013, kerta Pentos upę, 8470-0005-0013, 4400-0239-3144, (i.s.) 4400-0221-8042, kerta kelią, (i.s.) 8470-0002-0023, (i.s.) 8470-0002-0117, (i.s.) 4400-0932-7442, 8470-0002-0016, 8470-0002-0038, 8470-0002-0036, kerta kelią.
27	Turčinų	k.	29473	8470-0002-0138, LVŽ, (i.s.) 8470-0002-0131, (i.s.) 4400-0869-4939, 8470-0002-0168, 8470-0002-0124, (i.s.) 8470-0002-0170, kerta kelią, (i.s.) 8470-0005-0023, (i.s.) 8470-0005-0021, (i.s.) 4400-3649-7197, (i.s.) 4400-3649-6394, (i.s.) 8470-0005-0169, (i.s.) 4400-0921-9089, (i.s.) 8470-0005-0028, (i.s.) 8470-0005-0035, (i.s.) 8470-0005-0036, kerta kelią, 8470-0005-0181, (i.s.) 8470-0005-0186, 8470-0005-0133, 8470-0005-0014, kerta kelią, (i.s.) 4400-1960-1679, kerta sklypą Nr. 4400-2456-5971, 4400-2456-5971, 4400-2456-1917, kerta sklypą Nr. 4400-2456-1917, 4400-0088-0555, 4400-0238-9720, 4400-0455-7146, 8470-0004-0084, 4400-0234-5957, 4400-0834-4816, 8470-0004-0076, (i.s.) 8413-0004-0026, kerta Šešupės upę, Rusijos federacijos siena, kerta Šešupės upę, 4400-4804-1356, kerta kelią, 4400-4804-1401, kerta sklypą Nr. 4400-2456-1917, 8470-0002-0137, kerta kelią, 8470-0002-0138, 8470-0002-0041.
28	Vaišvilų	k.	30124	8470-0002-0045, 4400-1006-8558, 8470-0002-0045, 4400-3108-9020, kerta kelią, 4400-0493-0936, 4400-0493-0780, 4400-1101-9215, 8470-0005-0136, kerta Pentos upę, (i.s.) 8470-0005-0029, 8470-0005-0134, kerta Pentos upę, (i.s.) 4400-3649-7075, (i.s.) 8470-0005-0021, 4400-0330-3242, kerta kelią, 8470-0005-0180, 8470-0005-0167, 8470-0005-0032, 8470-0005-0023, kerta kelią, 8470-0002-0170, kerta kelią, 4400-2894-8941, (i.s.) 8470-0002-0031, kerta Novos upę, (i.s.) 8470-0002-0133, LVŽ, (i.s.) 8470-0002-0133, (i.s.) 8470-0002-0143, LVŽ.
29	Vaitiškių	k.	30142	8413-0003-0075, 8413-0003-0077, 8413-0003-0090, 8413-0003-0182, 8413-0003-0150, 4400-2185-4280, 8413-0003-0049, 8413-0003-0163, 4400-0381-1772, 8413-0003-0072, 8413-0003-0170, 8413-0003-0058, 8413-0003-0056, 8413-0003-0042, 8413-0003-0056, 8413-0003-0058, kerta

				sklypą Nr. 4400-2489-8571, 8413-0003-0003, Vilkaviškio rajono savivaldybės riba, 8413-0004-0071, kerta kelią, 4400-0923-9892, 8413-0003-0195, 8413-0003-0125, (i.s.) 8413-0003-0071, LVŽ, (i.s.) 8413-0003-0145, 8413-0003-0145, 8413-0003-0177, 4400-2197-3882, 8413-0003-0082, 8413-0003-0153, kerta sklypą Nr. 4400-2489-8571, 4400-2489-8571.
30	Žaltynų	k.	31635	4400-2898-0981, kerta Novos upę, (i.s.) 4400-5639-3378, (i.s.) 8470-0002-0025, 8470-0002-0015, (i.s.) 8470-0002-0025, 8470-0002-0015, kerta kelią, (i.s.) 8470-0002-0131, LVŽ, (i.s.) 8470-0002-0138, (i.s.) 8470-0002-0041, (i.s.) 8470-0002-0138, kerta kelią, (i.s.) 8470-0002-0137, 4400-0921-7972, 8470-0002-0155, kerta sklypą Nr. 4400-2456-1917, 4400-2456-1917, (i.s.) 4400-4804-1401, kerta kelią, (i.s.) 4400-4804-1356, kerta Šešupės upę, Rusijos federacijos siena, kerta Šešupės upę, LVŽ (palei Novos upę), (i.s.) 4400-2914-1848, (i.s.) 4400-2658-1375, LVŽ (palei Novos upę), (i.s.) 8470-0002-0148, LVŽ (palei Novos upę), (i.s.) 4400-1007-1253, (i.s.) 8470-0002-0171, 4400-2894-1182, 8470-0002-0056, (i.s.) 8470-0002-0057, kerta kelią, 8470-0002-0132, LVŽ, 8470-0002-0152, 8470-0002-0018.

Lekėčių seniūnija				
Eil. Nr.	**Gyvenamosios vietovės vardas**	**Tipas**	**Gyvenamosios vietovės kodas**	**Ribų aprašymas**
1	Jagėliškių	k.	16136	8460-0001-0012, 4400-1765-4509, 4400-0397-2621, 4400-0349-9094, 8460-0001-0102, (i.s.) 8460-0002-0168, (i.s.) 8460-0002-0153, (i.s.) 8460-0002-0011, (i.s.) 4400-5641-5797, LVŽ (palei Rakijos upę), (i.s.) 4400-0924-5734, LVŽ (palei Rakijos upę), 4400-0560-4277, 4400-0544-3685, 4400-3834-7243, 8460-0002-0013, 8460-0002-0014, 4400-0768-5590, 4400-2245-5014, kerta kelią, 4400-2245-5070, 4400-4007-5978, 8460-0004-0207, LVŽ, (i.s.) 8460-0004-0066, (i.s.) 4400-0161-5168, LVŽ, 4400-0086-4673, 4400-0086-4562, (i.s.) 4400-0061-5854, 4400-0530-7017, 4400-0086-4540, 4400-0086-4651, 4400-2198-0698, 4400-0176-9080, 4400-0086-4622, (i.s.) 4400-0061-5854, 4400-0125-5626, 4400-0308-3412, 4400-0125-5596, LVŽ, kerta kelią, 4400-2671-4161, 4400-4398-9482, 4400-4398-9393, (i.s.) 4400-3031-6102, 8460-0001-0086, 8460-0001-0015, 8460-0001-0023, 8460-0001-0004, 8460-0001-0103, 8460-0001-0003.
2	Jančių	k.	15972	8460-0005-0025, 4400-1016-0899, (i.s.) 4400-1524-9750, 4400-0036-8120, (i.s.) 8460-0005-0161, LVŽ, 4400-0405-1523, LVŽ, (i.s.) 4400-0405-1612, kerta Liekės upę, (i.s.) 8460-0005-0002, kerta sklypą Nr. 4400-2526-2155, 4400-0674-0809, 8460-0005-0130, (i.s.) 4400-0560-7390, (i.s.) 460-0005-0128, (i.s.) 4400-5439-8802, (i.s.) 8460-0005-0138, 4400-4623-2591, 4400-2168-6640, 4400-0384-2468, 4400-0016-8683, 4400-0023-5310, (i.s.) 4400-2526-2155, (i.s.) 8460-0005-0166, 8460-0005-0113, Kauno rajono savivaldybės riba, 8460-0005-0004, (i.s.) 4400-1525-2798, 8460-0005-0163, 8460-0005-0112, (i.s.) 4400-1525-2798, 8460-0005-0160, 4400-0357-6518, (i.s.) 4400-1525-2798, 4400-0653-3079, 4400-1585-4987, (i.s.) 4400-1525-2798, 4400-4392-3233, (i.s.) 4400-1525-2798, 8460-0005-0114, 8460-0005-0019, (i.s.) 4400-1525-2798, 8460-0005-0187, (i.s.) 4400-1525-2798, 8460-0005-0013, 8460-0005-0172, 4400-1592-0671, 8460-0005-0007, 8460-0005-0152, 4400-0318-7919, 4400-2526-2155, 8460-0005-0171, 4400-0450-7480, 8460-0005-0171, 8460-0005-0183, 8460-0005-0148, (i.s.) 4400-1497-9023, 8460-0005-0202, 4400-0613-4632, 4400-0100-9603, 8460-0005-0215, 4400-2243-2730, 8460-0005-0143, (i.s.) 4400-4052-3246, 4400-2243-2495, 8460-0005-0008, 8460-0005-0174, 4400-2068-6879, 8466-0001-0031, kerta kelią, (i.s.) 4400-1497-8859, 8466-0001-0031, kerta kelią, 8466-0001-0031, 4400-0560-3188, kerta kelią, (i.s.) 8466-0001-0041, (i.s.) 4400-0560-2940, LVŽ (palei kelią), 8466-0001-0037, 4400-1322-0949, 8466-0001-0037, kerta kelią, (i.s.) 4400-1497-9123, 8460-0005-0218, 4400-0098-7197, 8460-0005-0180, 4400-0751-4223, 8460-0005-0016, 4400-0751-4223, (i.s.) 4400-1497-9123, 8460-0005-0127, 4400-0036-8063, 4400-1053-2153, 8460-0005-0063, 4400-0330-3006.
3	Kašelių	k.	17426	4400-0613-5715, LVŽ (palei Žiegždrio upę), LVŽ (palei Nemuno upę), (i.s.) 8460-0002-0132, (i.s.) 8460-0002-0188, 8460-0002-0162, kerta sklypą Nr. 4400-2488-8531, (i.s.) 4400-1455-4595, 4400-0252-9344, 8460-0002-0020, 8460-0002-0158, (i.s.) 8460-0002-0007, 8460-0002-0159, (i.s.) 8460-0002-0007, 8460-0002-0033, 4400-0318-7908, 8460-0002-0199, 8460-0002-0003, kerta kelią, (i.s.) 8460-0004-0174, kerta kelią, 8460-0004-0201, 8460-0004-0220, 8460-0004-0226, 4400-0161-5168, 8460-0004-0066, LVŽ,

				8460-0002-0075, 8460-0002-0074, kerta kelią, 8460-0002-0076, 4400-0544-3820, 8460-0002-0140, 8460-0002-0151, (i.s.) 4400-0560-4277, 8460-0002-0021, 8460-0002-0169, 8460-0002-0023, 8460-0002-0017, 8460-0002-0022, (i.s.) 4400-0560-4277, 8460-0002-0149, (i.s.) 4400-0560-4277, LVŽ (palei Rakijos upę), 4400-0924-5734, LVŽ (palei Rakijos upę), 4400-5641-5797, 8460-0002-0011, 8460-0002-0153, 8460-0002-0168, (i.s.) 8460-0001-0102, 8460-0001-0098, (i.s.) 8460-0001-0102, (i.s.) 4400-0349-9094, 4400-1078-7078, 4400-0673-2344, 4400-0092-8450, 4400-2488-8531, 8460-0001-0061, 4400-0711-3144.
4	Kretkampio	k.	18367	8460-0002-0132, LVŽ, LVŽ (palei Nemuno upę), LVŽ, kerta kelią, 4400-0404-1938, kerta kelią, (i.s.) 8460-0002-0058, 4400-0157-8389, kerta kelią, LVŽ (palei Margelių upę), 4400-0306-6966, LVŽ (palei Margelių upę), 8460-0002-0165, kerta sklypą Nr. 4400-2488-8531, 4400-1078-4800, (i.s.) 4400-2906-6997, 4400-0674-1117, (i.s.) 4400-2906-6997, 4400-0306-7714, 4400-0395-8378, 4400-0395-8089, (i.s.) 4400-2906-6997, 4400-0638-6418, 4400-0177-0490, (i.s.) 8460-0002-0194, kerta kelią, (i.s.) 8460-0002-0096, 8460-0002-0015, (i.s.) 8460-0002-0096, kerta kelią, 4400-0441-6371, 4400-0194-5198, kerta kelią, 4400-0194-5235, 8460-0004-0144, 4400-2010-7684, 4400-2010-7584, 8460-0004-0152, 4400-0318-8038, 8460-0004-0164, 4400-0194-5146, 8460-0004-0139, (i.s.) 4400-1525-3308, 4400-5270-6338, 8460-0004-0090, 8460-0004-0089, 8460-0004-0012, (i.s.) 4400-1525-3308, 8460-0004-0180, kerta kelią, 8460-0004-0180, (i.s.) 4400-0125-5410, LVŽ, (i.s.) 4400-5395-5076, (i.s.) 8460-0004-0001, (i.s.) 8460-0004-0201, kerta kelią, 8460-0004-0174, kerta kelią, 8460-0002-0128, 8460-0002-0015, 8460-0002-0024, 8460-0002-0007, (i.s.) 8460-0002-0020, 4400-1592-0439, 4400-2661-3625, 4400-1455-4595, kerta sklypą Nr. 4400-2488-8531, 4400-0173-8894, 8460-0002-0188.
5	Kvietiškių	k.	18956	4400-1078-7401, 4400-2196-4194, 8460-0004-0018, 8460-0002-0210, (i.s.) 8460-0002-0201, kerta sklypą Nr. 4400-2382-2100, 4400-0074-6858, (i.s.) 4400-2382-2100, 8460-0004-0113, (i.s.) 8460-0004-0122, 4400-0074-6858, 8460-0004-0173, (i.s.) 8460-0004-0168, 4400-0450-6262, 4400-0762-5278, LVŽ, 4400-0762-5334, 4400-0762-5523, 4400-2300-6164, (i.s.) 4400-0613-6845, (i.s.) 4400-0318-8405, (i.s.) 8460-0004-0114, 4400-4927-1385, 8460-0004-0197, 8460-0004-0190, 8460-0004-0197, 8460-0004-0198, 8460-0004-0193, 8460-0004-0191, 8460-0004-0195, 8460-0004-0153, 8460-0004-0154, (i.s.) 4400-2010-7584, 4400-1756-4497, 8460-0004-0147, 4400-0177-2710, 4400-0177-1033, 4400-0560-4066, 8460-0004-0098, 8460-0004-0107, kerta kelią, (i.s.) 4400-0194-5198, 8460-0004-0079, kerta kelią, 8460-0002-0096, kerta kelią, 8460-0002-0194, (i.s.) 4400-0177-0490.
6	Lekėčių	k.	36355	4400-5173-1170, kerta sklypą Nr. 4400-1525-3308, 4400-2737-9440, kerta sklypą Nr. 4400-2179-6932, kerta sklypą Nr. 4400-4053-8629, 8460-0006-0026, 4400-0828-2700, 8460-0006-0027, 8460-0006-0262, 4400-1981-9299, 8460-0006-0215, 8460-0006-0099, (i.s.) 4400-4053-8629, Kauno rajono savivaldybės riba, kerta griovį, 8460-0005-0166, 4400-2526-2155, 8460-0005-0138, 4400-5439-8802, 8460-0005-0128, 4400-0560-7390, 8460-0005-0129, (i.s.) 4400-2526-2155, 8460-0005-0002, kerta Liekės upę, 4400-0405-1612, kerta kelią, 8460-0005-0161, (i.s.) 4400-0405-1523, LVŽ, 8460-0005-0161, 4400-4635-1782, 4400-0561-0373, 4400-0717-4274, 4400-0455-5311, 8460-0005-0003, 4400-5425-8583, 4400-4615-0032, 4400-4593-7351, (i.s.) 4400-1524-9750, 4400-0495-8938, 4400-0495-9137, 8460-0005-0198, 4400-0561-0473, 8460-0005-0145, 4400-4665-8182, (i.s.) 4400-1524-9750, kerta kelią, 4400-0406-6628, 8460-0006-0243, 8460-0006-0108, 8460-0004-0194, 8460-0004-0156, 4400-2179-6932, kerta sklypą Nr. 4400-2179-6932, 8460-0006-0265, LVŽ (palei Liekės upę), (i.s.) 4400-0455-5044, (i.s.) 4400-1146-3550, (i.s.) 4400-1756-8286, LVŽ (palei Liekės upę), 8460-0006-0276, kerta kelią, 8460-0006-0276, 4400-0404-2286, 4400-0474-2584, 4400-0560-7870, 8460-0006-0278, 4400-0560-7690, 4400-0794-0992, 4400-0176-9126, 4400-0764-5327, 4400-0176-9126, 4400-0794-0992, 4400-0560-7690, 8460-0006-0278, 4400-0560-7870, 8460-0006-0078, 8460-0006-0089, LVŽ (palei kelią), 4400-0494-0198, 4400-0376-4507, 4400-0306-7128, 4400-0010-5104, 4400-0450-8787, 8460-0006-0048, 4400-2526-2155, 4400-1084-3722, LVŽ, (i.s.) 8460-0004-0029, (i.s.) 8460-0004-0031, LVŽ (palei kelią), kerta kelią, LVŽ (palei kelią (Gėlių g.)), 4400-0450-9940, LVŽ (palei kelią (Gėlių g.)), 4400-0125-3836, LVŽ, (i.s.) 8460-0006-0010, LVŽ, (i.s.) 8460-0006-0128, 4400-0257-7697, 4400-0125-3747, 4400-0915-8870, (i.s.) 8460-0006-0238, kerta

				kelią (Kauno g.), 4400-0173-9059, 4400-0854-8872, 4400-0869-7063, 4400-0141-9180, 4400-4792-2670, LVŽ (palei kelią), 4400-0127-0791, 4400-0093-1544, 4400-0663-0993, kerta kelią, (i.s.) 8460-0004-0217, (i.s.) 4400-4787-2988, 8460-0006-0023, 8460-0006-0213, 8460-0006-0022, LVŽ, LVŽ (palei griovį), (i.s.) 4400-2676-8043, (i.s.) 4400-0660-0917, 4400-0234-5646, (i.s.) 4400-0660-0917, kerta kelią, (i.s.) 4400-0306-5780, (i.s.) 4400-2461-8733, (i.s.) 4400-2461-8600, kerta kelią, 4400-0127-0648, 4400-0869-7230, 4400-0086-4684, (i.s.) 4400-1154-6488, 4400-5242-0752, (i.s.) 4400-1154-6488, 8460-0006-0013, 4400-0717-6582, kerta kelią, 4400-0061-5932, 4400-0090-9422, 4400-0717-6658, kerta Liekės upę, 8460-0006-0216, 4400-2206-9818, 8460-0006-0216, 8460-0006-0263, 8460-0006-0262, 4400-0828-2700, kerta sklypą Nr. 4400-4053-8629, kerta sklypą Nr. 4400-2179-6932, kerta sklypą Nr. 4400-1525-3308.
7	Lekėčių	mstl.	19336	4400-0237-5068, (i.s.) 4400-1525-3308, kerta sklypą Nr. 4400-2179-6932, (i.s.) 4400-4053-8629, kerta kelią, 4400-2074-1659, 8460-0006-0104, 4400-2962-2240, 8460-0006-0100, (i.s.) 4400-4053-8629, 4400-0139-5355, 8460-0006-0114, 4400-0643-5001, 8460-0006-0131, 4400-0717-6258, 4400-0717-5682, kerta Liekės upę, (i.s.) 4400-0717-6658, 4400-5019-8230, kerta kelią, 4400-5020-5155, 4400-1154-6488, (i.s.) 4400-0086-4684, (i.s.) 4400-0869-7230, (i.s.) 4400-0127-0648, kerta kelią, 4400-2461-8600, 4400-2461-8733, 4400-0306-5780, kerta kelią, 4400-0660-0917, 4400-2676-8043, LVŽ (palei griovį), LVŽ, 4400-4787-2988, 8460-0004-0217, kerta kelią, (i.s.) 4400-0663-0993, (i.s.) 4400-0093-1544, (i.s.) 4400-0127-0791, LVŽ (palei kelią), (i.s.) 4400-4792-2670, (i.s.) 4400-0141-9180, (i.s.) 4400-0869-7063, (i.s.) 4400-0854-8872, (i.s.) 4400-0173-9059, kerta kelią (Kauno g.)), 8460-0006-0238, 8460-0006-0128, LVŽ, 8460-0006-0010, LVŽ, (i.s.) 4400-0125-3836, LVŽ (palei kelią (Gėlių g.)), (i.s.) 4400-0450-9940, LVŽ (palei kelią (Gėlių g.)), kerta kelią, LVŽ (palei kelią), 8460-0004-0031, 8460-0004-0029, LVŽ, 8460-0006-0144, 4400-0523-5316, 4400-0450-9019, 4400-1146-3539, (i.s.) 4400-2526-2155, (i.s.) 8460-0006-0048, (i.s.) 4400-0450-8787, (i.s.) 4400-0010-5104, (i.s.) 4400-0306-7128, (i.s.) 4400-0376-4507, (i.s.) 4400-0494-0198, LVŽ (palei kelią), (i.s.) 8460-0006-0089, (i.s.) 8460-0006-0078, (i.s.) 4400-0560-7870, (i.s.) 8460-0006-0278, (i.s.) 4400-0560-7690, (i.s.) 4400-0794-0992, (i.s.) 4400-0176-9126, (i.s.) 4400-0764-5327, (i.s.) 4400-0176-9126, 4400-1455-4684, 4400-0384-2304, kerta kelią, 4400-0384-2248, (i.s.) 8460-0006-0276, LVŽ (palei Liekės upę), 4400-1756-8286, 4400-1146-3550, 4400-0455-5044, LVŽ (palei Liekės upę), (i.s.) 8460-0006-0265, 4400-0176-8150, kerta sklypą Nr. 4400-2179-6932, 4400-2232-1784, 4400-0753-6954, 4400-0308-5929, 4400-2232-1784, 4400-2564-0582, (i.s.) 8460-0004-0013, 8460-0004-0092, 4400-1494-0748, (i.s.) 4400-1525-0338, 4400-1494-1023, (i.s.) 4400-1525-0338, 4400-1494-1089, (i.s.) 4400-1525-0338, 4400-0560-3358, 8460-0004-0056, (i.s.) 4400-1525-0338, 4400-1013-9985, 4400-0237-6598, 8460-0006-0019, 4400-0893-6974, 8460-0006-0232, 8460-0006-0109, 8460-0006-0261, 8460-0006-0118, 8460-0006-0233, 8460-0006-0094, (i.s.) 4400-1525-0338, 8460-0006-0053, 4400-1489-2040, 8460-0004-0126, kerta kelią, 4400-0450-6049, 8460-0006-0116.
8	Mikytų	k.	20988	4400-4258-2856, LVŽ, (i.s.) 8460-0003-0154, (i.s.) 4400-0613-5815, 4400-0613-5815, 4400-2998-4965, (i.s.) 4400-0613-5815, (i.s.) 8460-0003-0184, LVŽ (palei Nemuno upę), LVŽ, (i.s.) 4400-0613-6512, 4400-0252-8514, kerta sklypą Nr. 4400-2488-8531, (i.s.) 8460-0003-0153, 4400-0449-7048, (i.s.) 4400-0613-6223, 4400-0613-6223, (i.s.) 4400-2203-3012, 4400-5343-6838, 4400-0127-8426, (i.s.) 4400-2203-3012, 4400-2232-3435, LVŽ, (i.s.) 4400-1591-4331, LVŽ, (i.s.) 4400-0508-9938, (i.s.) 8460-0003-0207, (i.s.) 4400-1577-7821, (i.s.) 4400-4030-3884, (i.s.) 4400-0010-1380, (i.s.) 4400-4030-3922, (i.s.) 4400-0262-9461, (i.s.) 4400-1480-9097, LVŽ (palei kelią), LVŽ (palei kelią), (i.s.) 4400-0505-2960, LVŽ (palei kelią), (i.s.) 4400-0505-2960, kerta kelią, (i.s.) 8460-0003-0190, LVŽ (palei kelią), (i.s.) 4400-0256-0887, kerta kelią, (i.s.) 4400-0674-0930, kerta sklypą Nr. 4400-2179-6932, 4400-2179-6932, (i.s.) 4400-1513-7352, (i.s.) 4400-0455-3450, (i.s.) 8460-0002-0119, LVŽ (palei kelią), (i.s.) 8460-0002-0119, (i.s.) 8460-0002-0118, (i.s.) 8460-0002-0119, kerta kelią, 8460-0002-0046, 4400-0375-3024, LVŽ, 8460-0002-0089, 4400-4561-9023, 4400-0318-7840, 8460-0002-0062, 8460-0003-0226, 4400-0395-8312, 8460-0002-0066, LVŽ, 4400-5492-4608, 8460-0002-0103, 4400-4570-1188, 4400-1516-6600, 4400-1167-3491, 4400-0770-9848, 4400-0965-6414, 4400-0164-8720, 4400-

				0689-0808, 8460-0003-0201, 8460-0002-0213, 4400-0397-2721, 4400-0308-8014, 4400-2179-6932, (i.s.) 4400-0613-3753, (i.s.) 4400-0127-1212, 4400-0308-8116, 4400-4940-3963, (i.s.) 4400-0127-1212, (i.s.) 4400-1597-1083, LVŽ (palei kelią), kerta kelią, LVŽ, kerta sklypą Nr. 4400-2488-8531, 4400-2488-8531, (i.s.) 4400-0966-4133, LVŽ.
9	Naidynės	k.	21505	8466-0001-0047, (i.s.) 4400-1497-9023, 4400-2068-7698, 8466-0001-0035, (i.s.) 4400-1497-9023, 4400-2068-7854, 4400-5270-6822, 8466-0001-0045, (i.s.) 4400-1497-9023, 8466-0001-0045, (i.s.) 4400-1497-9023, 4400-0776-0272.
10	Nosiedų	k.	22146	4400-0404-2079, 8460-0002-0002, 4400-1516-6722, 8460-0002-0179, (i.s.) 8460-0002-0141, 8460-0002-0226, (i.s.) 8460-0002-0141, kerta kelią, 4400-1591-4542, LVŽ, (i.s.) 8460-0002-0147, 8460-0002-0133, 8460-0002-0127, (i.s.) 8460-0002-0147, 8460-0002-0085, (i.s.) 8460-0002-0147, kerta kelią, (i.s.) 8460-0002-0142, 4400-2488-8531, kerta sklypą Nr. 4400-2488-8531, (i.s.) 4400-5492-4608, LVŽ, (i.s.) 8460-0002-0066, (i.s.) 4400-0395-8312, (i.s.) 8460-0003-0226, (i.s.) 8460-0002-0062, (i.s.) 4400-0318-7840, (i.s.) 4400-4561-9023, (i.s.) 4400-4561-9023, (i.s.) 8460-0002-0089, LVŽ, 8460-0002-0224, kerta kelią, (i.s.) 8460-0002-0119, (i.s.) 8460-0002-0104, 8460-0002-0212, (i.s.) 4400-2906-6997, 8460-0002-0028, (i.s.) 4400-2906-6997, 4400-2838-7224, (i.s.) 4400-2906-6997, 4400-1765-8814, (i.s.) 4400-2906-6997, (i.s.) 4400-1078-4800, kerta sklypą Nr. 4400-2488-8531, (i.s.) 8460-0002-0165, LVŽ (palei Margelių upę), (i.s.) 4400-0306-6966, LVŽ (palei Margelių upę), kerta kelią, (i.s.) 4400-0157-8389, 4400-0701-9487, 4400-0701-9565, (i.s.) 4400-0157-8389, 8460-0002-0057, 8460-0002-0058, kerta kelią, (i.s.) 4400-0404-1938, kerta kelią, LVŽ (palei Nemuno upę), LVŽ, (i.s.) 8460-0002-0141.
11	Pavilkijo	k.	24148	8460-0002-0141, LVŽ (palei Nemuno upę), 8460-0002-0141, LVŽ (palei Nemuno upę), 4400-0613-5815, 4400-2232-2049, 4400-0613-6056, 8460-0003-0191, 8460-0003-0154, LVŽ, (i.s.) 4400-4258-2856, kerta kelią, 4400-0966-4133, (i.s.) 4400-2488-8531, 8460-0003-0136, kerta sklypą Nr. 4400-2488-8531, LVŽ (palei kelią), kerta kelią, LVŽ (palei kelią), 4400-1597-1083, 4400-0127-1212, 4400-0613-3753, 4400-0127-1212, 4400-2488-8531, kerta sklypą Nr. 4400-2488-8531, 8460-0002-0142, kerta kelią, 8460-0002-0147, LVŽ, 8460-0002-0216, kerta kelią.
12	Pažiegždrių	k.	24220	4400-0560-6428, (i.s.) 4400-5011-5712, (i.s.) 8460-0005-0134, kerta kelią, 4400-0875-2587, 4400-0560-6317, (i.s.) 4400-1524-9750, 4400-2567-5370, 4400-1591-4153, 8460-0005-0203, 8460-0005-0031, 8460-0005-0230, (i.s.) 4400-1524-9750, 8460-0005-0199, (i.s.) 4400-2782-8460, 4400-2206-9894, 4400-0875-2276, 4400-0827-7501, 8460-0005-0146, 4400-0915-6898, 4400-0450-7857, 8460-0005-0176, 8460-0005-0158, 8466-0001-0040, 4400-0560-3825, (i.s.) 4400-1322-0949, (i.s.) 8466-0001-0037, LVŽ (palei kelią), 4400-0560-2940, 8466-0001-0041, kerta kelią, 8466-0001-0041, (i.s.) 8466-0001-0031, kerta kelią, (i.s.) 8466-0001-0031, 4400-1497-8859, 4400-1237-3312, 4400-1191-5950, kerta sklypą Nr. 4400-1497-8859 (palei griovį), 4400-1497-8859, kerta kelią, 8460-0005-0158, 8460-0005-0176, (i.s.) 4400-1497-8691, 4400-1980-5880, 4400-1980-5815, 4400-1980-5648, (i.s.) 4400-1497-8691, (i.s.) 4400-2735-7784, 4400-2661-3569, 8460-0005-0037, 8460-0005-0036, 4400-0888-6593, 4400-0915-9135, 8460-0005-0229, 8460-0005-0031, 8460-0005-0159, 4400-2567-5414.
13	Sirvydų	k.	26775	4400-0535-3797, 8460-0001-0066, kerta kelią, 8460-0005-0244, 4400-0454-9904, 4400-0544-3918, LVŽ, (i.s.) 4400-3031-6102, 8460-0001-0048, (i.s.) 4400-3031-6102, 8460-0001-0048, 4400-1016-0688, 4400-0308-8220, (i.s.) 4400-3031-6102, 8460-0001-0034, 8460-0001-0033, (i.s.) 8460-0001-0036, 4400-0176-8929, 8460-0001-0050, 8460-0001-0037, 8460-0001-0016, (i.s.) 8460-0001-0057, 4400-2262-8320, 8460-0001-0020, kerta kelią, (i.s.) 8460-0004-0228, (i.s.) 8460-0004-0222, (i.s.) 8460-0004-0180, kerta kelią, (i.s.) 8460-0004-0180, (i.s.) 4400-1525-3308, kerta kelią, (i.s.) 4400-1525-0338, kerta kelią, 8460-0005-0173, 8460-0005-0193, 8460-0005-0150, 8460-0005-0192, 4400-0274-5982, 8460-0005-0121, 4400-0560-6854, 4400-1940-0369, 4400-0697-6968, 8460-0005-0105, 4400-4897-4130, 8460-0005-0135, 8460-0005-0134, kerta kelią, 8460-0005-0134, 4400-5011-5712, 4400-0875-1898, 4400-5011-5745, (i.s.) 4400-1497-9267, 4400-2661-4311, (i.s.) 4400-1497-9267, 4400-2701-9141, 8460-0001-0064, 4400-4432-2472, (i.s.) 4400-1497-9267, 8460-0003-0161, 4400-2245-4893, 8460-0001-0002, 8460-0001-0058, 4400-0074-7044, 4400-0535-3775, kerta kelią, 8460-0001-0105, kerta kelią, (i.s.) 8455-0004-0035, 8460-0001-0045, 8460-0001-

				0093, 8460-0001-0094.
14	Šėtijų	k.	28306	4400-1480-9097, 4400-0262-9461, 4400-4030-3922, 4400-0010-1380, 4400-4030-3884, 4400-1577-7821, 8460-0003-0207, 4400-0508-9938, LVŽ, 4400-1591-4331, LVŽ, 4400-2232-3435, 4400-2203-3012, 4400-0613-6223, 8460-0003-0153, kerta sklypą Nr. 4400-2488-8531, 4400-2488-8531, 8460-0003-0173, 4400-0613-6512, LVŽ, LVŽ (palei Nemuno upę), Kauno rajono savivaldybės riba, 8460-0003-0012, 8460-0003-0132, (i.s.) 4400-4044-5105, 8460-0003-0145, 8460-0003-0178, 8460-0003-0147, 8460-0003-0148, kerta kelią, (i.s.) 8460-0003-0179, kerta kelią, (i.s.) 8460-0003-0179, (i.s.) 8460-0003-0177, (i.s.) 4400-0090-0114, (i.s.) 4400-5505-8865, kerta kelią, (i.s.) 4400-5505-8810, (i.s.) 8460-0003-0101, (i.s.) 8460-0003-0117, (i.s.) 8460-0003-0194, LVŽ (palei kelią), (i.s.) 4400-0674-0930, kerta kelią, 4400-0256-0887, LVŽ (palei kelią), 8460-0003-0190, kerta kelią, 4400-2206-7267, LVŽ (palei kelią), 4400-2206-7267, LVŽ (palei kelią), LVŽ (palei kelią).
15	Šiuoriškių	k.	28591	8460-0001-0079, (i.s.) 4400-4398-9393, 8460-0001-0081, 4400-2693-7837, 8460-0001-0052, 4400-1030-2173, 4400-0094-6527, 8460-0001-0055, kerta kelią, LVŽ, (i.s.) 4400-0125-5596, 4400-0061-5854, (i.s.) 4400-0086-4562, (i.s.) 4400-0086-4673, LVŽ, (i.s.) 4400-0161-5168, (i.s.) 8460-0004-0226, 8460-0004-0007, 8460-0004-0001, 4400-5395-5076, LVŽ, 4400-5395-5076, 8460-0004-0228, 8460-0004-0222, 8460-0004-0228, kerta kelią, 8460-0001-0109, 8460-0001-0057, (i.s.) 8460-0001-0016, 8460-0001-0036, (i.s.) 8460-0001-0033, (i.s.) 4400-3031-6102, 8460-0001-0022, (i.s.) 4400-3031-6102, 8460-0001-0022, (i.s.) 4400-3031-6102.
16	Tirmėnų	k.	29163	8460-0002-0104, 8460-0002-0119, 8460-0002-0118, 8460-0002-0119, LVŽ (palei kelią), 8460-0002-0119, 4400-0455-3450, 4400-1513-7352, 4400-0263-0158, (i.s.) 4400-2179-6932, 4400-0450-8254, 4400-0522-5341, 4400-0602-2575, 4400-0770-2423, 4400-0509-0271, 8460-0002-0061, 4400-5348-2414, 8460-0002-0204, 4400-0602-2620, 4400-2382-2100, 4400-5305-9573, kerta sklypą Nr. 4400-2179-6932, 4400-0674-0930, LVŽ (palei kelią), 8460-0003-0194, 8460-0003-0117, 8460-0003-0101, 4400-5505-8810, kerta kelią, 4400-5505-8865, 4400-0090-0114, 8460-0003-0177, 8460-0003-0179, kerta kelią, 8460-0003-0179, 8460-0003-0135, 4400-0561-0551, 4400-0560-3482, 4400-2179-6932, kerta sklypą Nr. 4400-2179-6932, 4400-0092-6834, 8460-0004-0186, 8460-0004-0166, 4400-0318-8416, 4400-0318-8405, 8460-0004-0114, 4400-0318-8405, 4400-0613-6845, 4400-5220-1066, LVŽ, 4400-5223-6596, 8460-0004-0168, 8460-0004-0122, 4400-0492-7642, 4400-2382-2100, kerta sklypą Nr. 4400-2382-2100, 8460-0002-0201.
17	Veršnių	k.	30659	8466-0001-0042, 8466-0001-0048, kerta kelią, 8466-0001-0048, 8466-0001-0044, 4400-2268-3565, 4400-2068-6768, (i.s.) 4400-3788-3511, LVŽ, (i.s.) 4400-1497-8691, 4400-2068-6768, 8466-0001-0028, 8466-0001-0032, 8466-0001-0027, 8466-0001-0001, 4400-0404-3354, (i.s.) 4400-1497-8691, kerta kelią, (i.s.) 4400-1497-8859, 4400-0601-9516, 8466-0001-0029, 4400-1102-7317, 8466-0001-0039, (i.s.) 4400-1466-3557, (i.s.) 4400-1497-8648, 8466-0001-0036, 4400-0203-0899, 4400-0203-1152, (i.s.) 4400-1497-8648, kerta kelią.

Lukšių seniūnija				
Eil. Nr.	**Gyvenamosios vietovės vardas**	**Tipas**	**Gyvenamosios vietovės kodas**	**Ribų aprašymas**
1	Adomiškių	k.	10054	8462-0003-0021, kerta kelią, 4400-4254-2652, 8462-0003-0081, (i.s.) 8462-0003-0046, 8462-0003-0114, (i.s.) 8462-0003-0046, 4400-2356-9377, 8462-0003-0092, kerta sklypą Nr. 4400-4038-2158, 4400-5035-3238, 4400-5035-0046, 8462-0002-0153, 8462-0002-0156, kerta kelią, (i.s.) 8462-0002-0149, (i.s.) 4400-0846-1223, (i.s.) 8462-0002-0013, kerta kelią, (i.s.) 8462-0002-0041, 8462-0002-0071, 4400-0809-9428, 4400-2129-1536, 4400-2056-9760, 8462-0002-0173, 8462-0002-0175, kerta sklypą Nr. 4400-4038-2158, 4400-4038-2158.
2	Agurkiškės	k.	10081	4400-1485-4154, 4400-1485-4381, 4400-0644-7580, 4400-1485-4405, 4400-1485-4256, (i.s.) 4400-1527-3577, 8401-0001-0018, 4400-1485-3995, (i.s.) 4400-1527-3577, 4400-1485-4092, (i.s.) 4400-1527-3577, 4400-0693-8058, 4400-0693-8014, (i.s.) 4400-1527-3577, 4400-0693-8058, 4400-0768-4904, 4400-0781-5118, 4400-1133-6992, 4400-1133-6890, 4400-2068-5692, (i.s.) 4400-1527-3577, 8401-0001-0018, (i.s.) 4400-1527-3577, kerta

				kelią, (i.s.) 4400-1527-2986, 4400-3068-0334, 4400-1485-4649, (i.s.) 4400-1527-2986, 4400-3068-0212, kerta kelią, 4400-3068-0145, (i.s.) 4400-1527-2986, 4400-2068-6584.
3	Akėčių	k.	10100	8462-0001-0014, 8462-0001-0025, kerta kelią, (i.s.) 4400-1572-2931, kerta kelią, 8462-0001-0025, 8462-0001-0128, 8462-0001-0160, 8462-0001-0033, 8462-0001-0117, kerta kelią, (i.s.) 8462-0001-0054, kerta sklypą Nr. 4400-2459-0063, 4400-2459-0063, 4400-4038-2158, kerta sklypą Nr. 4400-4038-2158, 4400-0141-8282, 4400-0021-0000, 8462-0002-0006, 8462-0002-0068, 8462-0002-0041, kerta kelią, 8462-0002-0013, kerta kelią, 8462-0002-0013, kerta kelią, 8462-0002-0148, 8462-0002-0147, 8462-0002-0138, (i.s.) 8462-0002-0031, 4400-0021-2348, 4400-0141-8728, 4400-2403-4242, 8462-0002-0065, 4400-0428-6255, kerta sklypą Nr. 4400-2459-0063, 8462-0001-0037, 8462-0001-0032, 8462-0001-0047, 8462-0001-0120, (i.s.) 8462-0001-0123, kerta kelią.
4	Akmenynės	k.	10146	4400-2524-1976, kerta sklypą Nr. 4400-2524-1976, (i.s.) 8428-0001-0021, 4400-0127-0970, 4400-2094-3911, kerta Siesarties upę, 8428-0001-0031, 4400-0493-1599, 8428-0001-0031, (i.s.) 8428-0001-0017, 8428-0001-0051, 8462-0005-0078, (i.s.) 4400-1802-6178, (i.s.) 4400-1813-5363, (i.s.) 4400-2194-8125, (i.s.) 4400-0769-8499, (i.s.) 8462-0005-0098, kerta Siesarties upę, 4400-2062-6713, 4400-2062-6768, (i.s.) 8462-0005-0012, kerta sklypą Nr. 4400-2524-1976.
5	Bališkių	k.	11308	8462-0002-0009, (i.s.) 8462-0002-0138, (i.s.) 8462-0002-0147, (i.s.) 8462-0002-0148, kerta kelią, (i.s.) 8462-0002-0013, kerta kelią, (i.s.) 8462-0002-0013, 4400-0846-1223, 8462-0002-0149, 8462-0002-0012, 8462-0002-0088, 8462-0002-0207, 8462-0002-0206, 8462-0002-0192, 8462-0002-0193, 8462-0002-0190, (i.s.) 8462-0002-0034, 8462-0002-0047, 8462-0002-0188, 8462-0002-0210, 8462-0002-0191, 4400-0008-0080, 8462-0002-0025, LVŽ (palei kelią), (i.s.) 8462-0002-0018, (i.s.) 8462-0002-0032, (i.s.) 4400-2015-5606, LVŽ (palei kelią), (i.s.) 4400-2018-7000, kerta sklypą Nr. 4400-2526-7574, 4400-2526-7574, 4400-2540-1527, kerta sklypą Nr. 4400-2540-1527, 8464-0002-0008, 8464-0002-0010, 8462-0002-0217, 8462-0002-0218, 8462-0002-0216, (i.s.) 4400-0829-1465, (i.s.) 4400-0829-0802, (i.s.) 4400-0021-2748, 8462-0002-0205, kerta kelią.
6	Bartkų	k.	11562	4400-0907-9676, (i.s.) 4400-4285-5092, LVŽ, 4400-2341-4626, 4400-0538-8650, (i.s.) 4400-2364-8217, 4400-0201-5449, 4400-0069-8306, 4400-0685-0622, (i.s.) 4400-2364-8217, (i.s.) 4400-0713-1675, kerta kelią, (i.s.) 4400-0768-5923, 4400-2735-7973, 8464-0007-0162, (i.s.) 4400-0768-5923, (i.s.) 4400-0584-0653, 8464-0007-0080, 8464-0007-0038, 8464-0007-0008, 8464-0007-0023, kerta kelią, 8464-0007-0003, 8464-0007-0113, 8464-0007-0126, 4400-0633-3644, 4400-0122-1841, 8464-0007-0100, (i.s.) 8464-0007-0088, 4400-0609-9963, 4400-0372-4843, 4400-0213-1674, 4400-0305-7089, LVŽ (palei griovį), (i.s.) 4400-0880-4495, LVŽ, 4400-0493-4036, 4400-0445-0084, 4400-0240-0259, 4400-2341-3750, 4400-0298-3353, 4400-0239-8709, 4400-0305-8410, 4400-2353-4469, 4400-2196-1659, 4400-0298-4129, kerta kelią, 4400-0538-8650.
7	Beduonės	k.	11691	8462-0001-0148, kerta sklypą Nr. 4400-2459-0063, 8462-0003-0023, 8462-0003-0083, 8462-0003-0036, 8462-0003-0083, 8462-0003-0165, 8462-0003-0147, 8462-0003-0032, kerta kelią, (i.s.) 8462-0003-0039, kerta kelią, (i.s.) 8462-0003-0039, (i.s.) 4400-2548-2971, (i.s.) 4400-4038-2158, 8462-0003-0084, (i.s.) 4400-4038-2158, 4400-4127-0844, 4400-0787-8342, 8462-0003-0160, 8462-0003-0078, kerta sklypą Nr. 4400-2459-0063, 8462-0001-0054.
8	Bernotų	k.	11802	4400-0523-5750, LVŽ, (i.s.) 4400-0711-8685, (i.s.) 4400-1102-3239, 8464-0005-0113, 4400-3964-0932, LVŽ (palei kelią), 8464-0005-0217, 4400-1304-0040, 4400-2254-5035, 4400-0528-0044, 8464-0005-0187, 4400-0441-8222, 4400-0441-8188, 4400-1595-3774, 4400-0530-1811, kerta sklypą Nr. 4400-2456-1371, 8464-0005-0051, 4400-0523-5670, kerta sklypą Nr. 4400-2456-1371.
9	Bridžių	vs.	12195	8464-0006-0275, 8464-0006-0020, 4400-2131-4163.
10	Gerdžių	k.	14777	8428-0001-0025, 4400-0493-2852, 8428-0001-0047, kerta Siesarties upę, (i.s.) 4400-1518-1383, 8428-0001-0008, 8428-0001-0050, 8428-0001-0033, 8428-0001-0027, kerta sklypą Nr. 4400-2524-1976, 4400-2524-1976, 8428-0001-0034, kerta sklypą Nr. 4400-1518-1629, 8428-0001-0045, (i.s.) 4400-1518-1629, kerta kelią, (i.s.) 4400-1518-1529, 4400-0845-1492, kerta sklypą Nr. 4400-1518-1529, 8428-0001-0020, 4400-1618-5812, 8428-0001-0013, 4400-0551-8796, 8428-0001-0021, 8428-0001-0022, 8428-0001-

				0021, kerta Siesarties upę, 8428-0001-0021, kerta sklypą Nr. 4400-2524-1976, 4400-2524-1976, 8428-0001-0002, kerta kelią, 4400-0490-9544, (i.s.) 4400-1518-1261, 4400-1609-8381, 8428-0001-0030, 8428-0001-0026.
11	Germuolių	k.	14791	4400-0769-8400, LVŽ, 4400-0769-8333, 4400-2087-1287, 4400-2194-8470, kerta kelią, 8462-0005-0056, 4400-2194-8590, 4400-0760-2993, 4400-0582-5714, (i.s.) 4400-1526-9606, kerta kelią, 4400-0582-5714, 4400-0835-7726, 4400-0835-7791, 4400-0835-7726, 4400-0830-3933, (i.s.) 4400-1526-9686, (i.s.) 8401-0001-0093, 4400-3814-0360, 4400-3793-9120, 4400-0830-6280, 4400-4636-0692, 8462-0004-0169, 8462-0004-0234, 8462-0004-0011, kerta kelią, 8462-0004-0233, 8462-0004-0171, kerta kelią, (i.s.) 8462-0004-0015, (i.s.) 4400-2728-3001, (i.s.) 4400-2728-3001, 4400-0256-1034, (i.s.) 4400-2728-3001.
12	Gražiškių	k.	15272	8462-0003-0062, 8462-0003-0005, (i.s.) 4400-2797-4558, 8462-0003-0106, 8462-0003-0103, 8462-0003-0104, 8462-0003-0110, 8462-0003-0030, kerta kelią, (i.s.) 8462-0003-0050, 4400-3038-4137, 8462-0003-0094, (i.s.) 8462-0003-0149, kerta kelią, 4400-0140-5229, 4400-0139-6230, 4400-2701-8466, 4400-3959-8351, kerta kelią, 4400-3959-8384, 4400-3038-4137, kerta kelią, 4400-3038-4015, 8462-0003-0004, (i.s.) 4400-2754-8232.
13	Jurbūdžių	k.	16588	8464-0003-0021, kerta Siesarties upę, LVŽ (palei Valiulių tvenkinį), (i.s.) 8435-0004-0056, (i.s.) 4400-2364-8460, kerta Siesarties upę, 8464-0003-0021, LVŽ, 8464-0003-0004, kerta kelią, 8464-0003-0110, LVŽ, 4400-1493-1658, LVŽ, 8464-0003-0078, 8464-0003-0064, (i.s.) 8464-0003-0070, (i.s.) 8464-0003-0066, 8464-0003-0061, 8464-0003-0122, (i.s.) 4400-2414-7604, 4400-0201-5692, (i.s.) 4400-2414-7604, 8464-0003-0071, 8464-0003-0055, 8464-0003-0055, (i.s.) 4400-2414-7604, 8464-0003-0059, 4400-0297-1462, 4400-0534-0565, (i.s.) 4400-2414-7604, 4400-1452-9727, 4400-1618-4691, (i.s.) 4400-2414-7604, 4400-0274-4241, (i.s.) 4400-2414-7604, LVŽ, 8464-0003-0012, 8464-0003-0006, 8464-0003-0011, 8464-0003-0018, 4400-0239-3022, LVŽ, 8464-0003-0024, 8464-0003-0003, 8464-0003-0054, 4400-5122-6040, 4400-5130-7140, kerta kelią, (i.s.) 8435-0004-0059, LVŽ, (i.s.) 4400-5130-7094, (i.s.) 4400-5131-1085, (i.s.) 4400-5130-7094, (i.s.) 4400-1662-9444, kerta kelią, (i.s.) 8435-0004-0034, (i.s.) 4400-0379-4594, (i.s.) 4400-0162-8859, (i.s.) 4400-0162-8962, (i.s.) 4400-0357-2234, LVŽ, (i.s.) 4400-0057-1926, (i.s.) 4400-0057-2334, (i.s.) 4400-0485-2060, (i.s.) 4400-0057-2112, (i.s.) 4400-0347-6133, (i.s.) 8435-0004-0080, LVŽ, (i.s.) 8435-0004-0046, 8435-0004-0019, (i.s.) 8435-0004-0046, LVŽ (palei Valiulių tvenkinį), 8435-0004-0067, 8464-0003-0019, LVŽ (palei Valiulių tvenkinį), 4400-3022-9039, 4400-3793-8677, 4400-2287-0246, 4400-2216-0227.
14	Kerų	k.	17768	8462-0003-0087, 4400-0140-5029, 8462-0003-0085, 8462-0003-0080, kerta kelią, (i.s.) 4400-0164-5416, 8462-0003-0153, 8462-0003-0014, 4400-5418-0066, LVŽ, 4400-5418-0066, (i.s.) 8462-0003-0117, 4400-0140-4875, 8462-0003-0010, (i.s.) 8462-0003-0117, 8462-0003-0079, kerta kelią, (i.s.) 8428-0001-0018, 8462-0003-0079, 4400-2526-7574, 4400-4714-3519, 8462-0005-0071, kerta Siesarties upę, 8462-0005-0043, 8462-0005-0044, 8462-0005-0049, 8462-0005-0092, 4400-4985-2684, 8462-0005-0090, (i.s.) 8462-0005-0028, kerta kelią, 8462-0005-0079, 8462-0005-0074, 8462-0005-0026, 4400-2006-2148, kerta Siesarties upę, 4400-2006-2104, kerta sklypą Nr. 4400-2526-7574, (i.s.) 8462-0003-0150, (i.s.) 8462-0003-0151, (i.s.) 4400-0121-3329, (i.s.) 4400-0772-2592, LVŽ (palei Purvės upę), 8462-0003-0082, 8462-0003-0072, 4400-0140-4931.
15	Klevinių	k.	18125	4400-2067-2948, kerta kelią, 4400-2488-1834, 4400-0662-4620, 4400-0711-2614, 4400-0662-4620, 4400-1485-4670, 4400-2068-4426, 4400-3145-1346, 8401-0001-0094, 8401-0001-0095, kerta kelią, 8401-0001-0095, (i.s.) 4400-2068-4620, (i.s.) 4400-1848-6050, 4400-4408-4111, 4400-2031-4669, kerta kelią, 8462-0005-0045, LVŽ (palei kelią), (i.s.) 4400-1526-9606, 4400-1485-4716, 4400-2117-9015, kerta kelią, 4400-2117-8950, 4400-2728-2604, 4400-0257-7864, 8462-0005-0041, 8462-0005-0058, (i.s.) 4400-5271-7992.
16	Kriauniškės	k.	18385	4400-0830-5706, 4400-0753-9879, 4400-0835-4389, 4400-0993-4685, 8401-0001-0036, 4400-1207-1004, 8401-0001-0047, kerta kelią, (i.s.) 4400-2068-4184, LVŽ, 8401-0001-0047, 8464-0007-0091, 4400-0010-1068, kerta kelią, 4400-0753-9790, 8401-0001-0075.
17	Kūdrų	k.	18919	8462-0001-0019, 8462-0001-0010, 4400-2029-2906, (i.s.) 4400-1618-5834, 4400-4408-4055, 4400-4940-3128, 8462-0001-0137, 8462-0001-0162, 8462-0001-0133, (i.s.) 4400-1618-5834, (i.s.) 4400-1618-5834, 4400-1618-

				5834, 8462-0001-0097, kerta kelią, 8462-0001-0123, 8462-0001-0127, 8462-0001-0131, (i.s.) 8462-0001-0085, kerta griovį, kerta kelią, 8462-0001-0058, 4400-0222-5586, 8462-0001-0005, 8462-0001-0125, LVŽ, 4400-1155-7670, 8462-0001-0130, 8462-0001-0142, 8462-0001-0023, (i.s.) 4400-0057-7197, (i.s.) 8410-0004-0042, (i.s.) 8410-0004-0039, (i.s.) 8410-0004-0166, 4400-0188-6622, 4400-0521-5045, 4400-0521-5167, 4400-2723-6588, (i.s.) 8410-0004-0166, 8410-0004-0027, (i.s.) 8410-0004-0066, 8462-0001-0026.
18	Kumpupių	k.	18680	4400-0774-6552, 8464-0001-0020, 8464-0001-0021, 8464-0001-0035, 8464-0001-0039, 8464-0001-0113, 8464-0001-0133, 8464-0001-0205, kerta kelią, (i.s.) 4400-2340-4573, kerta kelią, (i.s.) 8464-0001-0036, (i.s.) 8464-0001-0227, (i.s.) 4400-0011-1311, (i.s.) 4400-1078-6291, (i.s.) 4400-1078-5961, (i.s.) 8464-0001-0206, (i.s.) 4400-0020-8380, (i.s.) 8464-0001-0252, (i.s.) 4400-0324-2353, 8464-0001-0012, 8464-0001-0043, 8464-0001-0044, (i.s.) 4400-4816-0314, (i.s.) 4400-4816-0336, LVŽ, (i.s.) 8464-0001-0121, kerta kelią, 8464-0001-0183, 8464-0001-0016, 8464-0001-0027, 8464-0001-0029, 8464-0001-0006, 8464-0001-0123, 8464-0001-0116.
19	Kuprių	k.	18777	4400-2772-6136, 8464-0001-0003, 8464-0001-0042, 8464-0001-0002, 4400-5309-6801, 8464-0001-0032, 8464-0001-0061, 4400-1597-1772, 4400-2459-0163, (i.s.) 4400-1493-1827, (i.s.) 4400-5161-2814, (i.s.) 8464-0002-0090, LVŽ, (i.s.) 4400-0395-7791, (i.s.) 4400-1137-6300, LVŽ, 4400-0712-5635, 4400-0684-8170, 8464-0002-0218, 8464-0002-0223, 8464-0002-0220, LVŽ, (i.s.) 8464-0002-0225, LVŽ, (i.s.) 8464-0002-0179, (i.s.) 4400-0757-7862, (i.s.) 4400-0757-8134, (i.s.) 8464-0002-0004, 4400-0754-5553, 8464-0002-0025, (i.s.) 8464-0002-0142, (i.s.) 4400-0301-8313, (i.s.) 8464-0002-0010, (i.s.) 8464-0002-0008, kerta kelią, 8464-0002-0195, 8464-0002-0153, 4400-0163-5763, (i.s.) 4400-0530-0425, 8464-0002-0197, (i.s.) 4400-0455-0076, (i.s.) 4400-0444-3225, (i.s.) 4400-0163-5530, (i.s.) 4400-3824-9800, (i.s.) 8464-0002-0089, (i.s.) 8464-0002-0228, kerta kelią, (i.s.) 4400-2075-5911, 4400-0091-3057, 4400-0635-1564, 4400-0635-1564, 4400-0467-3905, LVŽ, 4400-1517-5632, 4400-1220-6134, 4400-0148-2508, 4400-0122-3636, 8464-0002-0182, 8464-0002-0202, 4400-1123-1675, kerta kelią, 4400-1123-1675, 4400-0234-8581, 4400-0654-5215, (i.s.) 4400-0654-5215, (i.s.) 4400-4449-0366, 4400-0395-7680, 4400-0324-2342, 4400-0352-4063, 8464-0002-0217, 8464-0002-0216, 4400-0395-7004, 4400-1493-1870, 4400-0684-7561, 4400-0244-3536, 4400-0239-7644, 4400-0239-7644, LVŽ, 4400-0373-3475, LVŽ, 8464-0002-0180, 4400-0140-5329, 8464-0002-0191, 4400-0253-0021, LVŽ (palei kelią), 4400-0252-9677, kerta griovį, 4400-0448-3210, LVŽ (palei Lukšių tvenkinį), 4400-0448-3210, 4400-0789-0935, 4400-0685-0133, 8464-0002-0169, 4400-0448-3110, 8464-0002-0150, 4400-4760-9281, (i.s.) 4400-4448-8580, 8464-0002-0211, kerta sklypą Nr. 4400-2459-0163, 4400-0633-9839, 4400-0142-4424, 4400-0142-4424, kerta kelią, 4400-0142-4424, 4400-0534-0687, (i.s.) 4400-0762-0180, 4400-0274-4896, (i.s.) 4400-0762-0180, 4400-0240-0926, 4400-0643-8059, 4400-0240-0859, 4400-0122-2682, LVŽ, 8464-0001-0257, 8464-0001-0254, LVŽ, 8464-0001-0271, kerta kelią, 4400-1155-6673, LVŽ, (i.s.) 4400-1181-2963, (i.s.) 8464-0001-0172, (i.s.) 4400-0530-0725, (i.s.) 4400-0444-4211, (i.s.) 4400-0693-7093, 8464-0001-0276, kerta kelią, (i.s.) 4400-0444-4322, LVŽ (palei kelią), (i.s.) 4400-0530-3017, (i.s.) 4400-0372-3113, (i.s.) 8464-0001-0264, LVŽ, (i.s.) 4400-2331-3544, LVŽ, (i.s.) 4400-2340-4573, kerta kelią, 4400-0274-4009, (i.s.) 8464-0001-0133, 4400-0239-7688, 4400-0244-3680, (i.s.) 8464-0001-0133, 8464-0001-0103, (i.s.) 8410-0004-0078, 8410-0004-0070, LVŽ, 8410-0004-0070, (i.s.) 8410-0004-0004, (i.s.) 4400-1679-0393, (i.s.) 4400-5096-0168, kerta kelią, (i.s.) 8410-0004-0004, kerta kelią, 4400-5312-6944, 8464-0001-0181, 4400-0994-5802.
20	Laučiškių	k.	19154	4400-3172-2684, 8464-0006-0022, 8464-0006-0061, 8464-0006-0002, 4400-1048-9442, 4400-0274-4563, 8464-0006-0054, 8464-0006-0302, 4400-5345-6509, LVŽ, 4400-0597-1124, 4400-0560-1910, 4400-2735-6687, LVŽ, 8464-0006-0072, 4400-0523-5481, 8464-0006-0071, 8464-0006-0304, (i.s.) 4400-1610-4588, 8464-0006-0038, 8464-0006-0046, 4400-0122-1530, (i.s.) 8464-0006-0275, (i.s.) 4400-2414-7604, 8464-0006-0110, 8464-0006-0006, 8464-0006-0119, (i.s.) 8464-0006-0119, LVŽ.
21	Lazdinės	k.	19280	8464-0007-0127, (i.s.) 4400-0010-1068, (i.s.) 8464-0007-0091, LVŽ, 8464-0007-0170, 4400-0604-7543, kerta kelią, (i.s.) 4400-1526-9553, kerta kelią, 4400-0604-7543, 8464-0007-0174, LVŽ, 8464-0007-0173, 8464-0007-

				0171, (i.s.) 8464-0007-0019, 4400-0007-9470, 4400-0684-8348, 4400-0020-1998, 8464-0007-0042, LVŽ.
22	Lepšių	k.	19423	8464-0006-0065, 4400-5293-4037, 8464-0006-0073, 8464-0006-0014, 8464-0006-0111, kerta kelią, (i.s.) 8464-0006-0013, (i.s.) 8464-0006-0059, (i.s.) 8464-0006-0069, (i.s.) 4400-0521-2631, (i.s.) 8464-0006-0082, LVŽ (palei kelią), kerta sklypą Nr. 4400-2456-1371, 4400-2561-9369, 4400-0520-3300, 4400-2607-3828, 4400-0239-3266, 8464-0007-0099, LVŽ (palei kelią), 8464-0007-0150, kerta kelią, 4400-0239-8163, 4400-0256-1162, 4400-0240-0237, 4400-0239-3311, 4400-0255-6585, 4400-0257-3353, 4400-0880-4495, LVŽ (palei R-1 upę), (i.s.) 4400-0305-7089, (i.s.) 4400-0213-1674, 4400-0880-4373, 8464-0007-0088, 8464-0007-0067, 8464-0007-0069, 8464-0007-0067, kerta kelią, (i.s.) 8464-0007-0004, (i.s.) 8468-0001-0106, 4400-0011-1644, 4400-0597-4081, 8464-0007-0168, 8464-0007-0167, 8464-0007-0092, 8464-0007-0138, 8464-0007-0137, 8464-0007-0136, 8464-0007-0135, 8464-0007-0134, 8464-0007-0029, 4400-0008-0304, 8464-0007-0068, 8464-0007-0087, 4400-5162-2876, 4400-5171-3836, 4400-2456-1371, 8464-0006-0112, (i.s.) 4400-1585-8454, (i.s.) 4400-1586-8661, (i.s.) 4400-1586-2445, LVŽ, (i.s.) 4400-1586-7720, 8464-0006-0058, 8464-0006-0128, 8464-0006-0129, 8464-0006-0113, (i.s.) 4400-1586-9759, kerta griovį, 4400-0755-3577, 8464-0006-0085, 8464-0006-0115, 8464-0006-0083, 4400-2782-8972, 8464-0006-0083, 8464-0006-0004, (i.s.) 4400-1610-4588, 8464-0006-0003, 8464-0006-0088, 8464-0006-0070, (i.s.) 4400-0523-5481, 4400-5273-7416, 4400-5273-7849, LVŽ, 4400-5273-7952, LVŽ, 4400-5273-6319, (i.s.) 8464-0006-0054, (i.s.) 4400-0274-4563, (i.s.) 4400-1048-9442, (i.s.) 8464-0006-0049, kerta kelią.
23	Liepalotų	k.	19521	8462-0003-0077, 8462-0002-0158, kerta sklypą Nr. 4400-4038-2158, 4400-4038-2158, 8462-0003-0046, 8462-0003-0076, 8462-0003-0075, 8462-0003-0049, 8462-0003-0024, (i.s.) 8462-0003-0082, LVŽ (palei Purvės upę), 4400-0772-2592, 4400-0121-3329, 8462-0003-0151, 8462-0003-0150, kerta sklypą Nr. 4400-2526-7574, 4400-2526-7574, 8462-0005-0076, kerta Siesarties upę, (i.s.) 4400-2006-2148, 8462-0005-0014, (i.s.) 4400-2006-2148, 8462-0005-0096, kerta kelią, (i.s.) 4400-2511-2501, 4400-0021-0220, 8462-0004-0031, (i.s.) 8462-0004-0029, 8462-0004-0033, 8462-0004-0049, 4400-4489-6797, 8462-0004-0043, LVŽ, (i.s.) 8462-0004-0034, (i.s.) 8462-0004-0173, (i.s.) 8462-0004-0188, (i.s.) 4400-2723-6755, 4400-4260-6062, 4400-2127-7627, 4400-2723-6755, LVŽ (palei Žvikinės upę), (i.s.) 4400-0685-0411, kerta kelią, 4400-0818-9751, 4400-0391-1435, 8462-0004-0192, 4400-0371-5422, 8462-0004-0090, 8462-0004-0092, 8462-0004-0088, 8462-0004-0102, 8462-0004-0114, 8462-0004-0249, 4400-0021-2037, 8462-0004-0080, 4400-0445-0562, 8462-0004-0130, 4400-0141-8471, 4400-0846-0472, 8462-0004-0148, 8462-0004-0264, 8462-0004-0125, (i.s.) 8462-0004-0044, (i.s.) 8462-0004-0017, 8462-0004-0132, (i.s.) 8462-0004-0017, (i.s.) 8464-0005-0002, 8462-0004-0220, 4400-1203-9002, 8462-0004-0220, 4400-4402-6439, 4400-0299-7439, 4400-0196-8009, kerta sklypą Nr. 4400-2526-7574, 4400-2018-7000, LVŽ (palei kelią), 4400-2015-5606, 8462-0002-0032, LVŽ (palei kelią), (i.s.) 8462-0002-0025, 8462-0002-0018, 8462-0002-0016, 8462-0002-0042, 8462-0002-0034, 4400-1817-9570, (i.s.) 8462-0002-0192, (i.s.) 8462-0002-0206, (i.s.) 8462-0002-0207, (i.s.) 8462-0002-0088, (i.s.) 8462-0002-0012, kerta kelią, 8462-0002-0063.
24	Lukšių	k.	33417	8464-0003-0108, 4400-0372-4365, (i.s.) 4400-0132-5359, kerta sklypą Nr. 4400-2414-7604, (i.s.) 4400-2414-7604, 4400-0313-9564, (i.s.) 4400-1830-6173, LVŽ, LVŽ (palei kelią), kerta kelią, 8464-0004-0207, 4400-4286-2964, 4400-1658-2535, 4400-0533-6516, 8464-0004-0180, 4400-0122-1685, 4400-0140-5972, 4400-0433-0620, 4400-0433-0630, 4400-0373-3904, 4400-0118-6432, 4400-1629-9104, 8464-0004-0217, 4400-0533-5344, kerta kelią, (i.s.) 4400-0474-8741, LVŽ, (i.s.) 8464-0004-0212, (i.s.) 8464-0004-0218, 8464-0004-0208, 4400-0026-8379, 4400-0895-4250, 8464-0004-0195, 4400-0959-8338, 4400-0274-5017, 4400-0305-7745, 8464-0004-0179, 8464-0004-0200, 4400-0684-8026, 4400-0196-1040, (i.s.) 4400-2933-1353, (i.s.) 4400-0162-8566, kerta kelią, 8464-0004-0181, 8464-0004-0174, 4400-0674-7788, 8464-0004-0194, 4400-1137-6586, 4400-0313-9508, 4400-0530-3671, 4400-0632-5716, 4400-0277-2914, 4400-0010-9626, 8464-0004-0164, 4400-0530-3706, 4400-0010-9626, 4400-0632-5804, kerta kelią, 4400-0274-4730, kerta kelią, 8464-0005-0189, LVŽ (palei kelią), 8464-0005-0180, kerta kelią, (i.s.) 4400-0448-2357, 4400-2251-9288, (i.s.) 4400-0448-2357, (i.s.) 4400-0277-3133, (i.s.) 4400-1120-

				0845, (i.s.) 4400-1078-6448, (i.s.) 4400-0313-9597, (i.s.) 4400-2218-0530, kerta kelią, 4400-0632-5875, 4400-1596-2820, kerta kelią, 4400-0632-5906, 4400-1595-2911, 8464-0004-0183, 4400-0530-1888, 4400-0552-7177, 8464-0005-0186, kerta kelią, (i.s.) 4400-0533-6774, (i.s.) 4400-0533-5233, (i.s.) 8464-0005-0218, (i.s.) 4400-0274-4774, 4400-2353-6674, (i.s.) 4400-0274-4774, (i.s.) 8464-0005-0218, kerta kelią, 4400-0118-6521, (i.s.) 4400-0684-7730, kerta kelią, 8464-0005-0203, 4400-0774-6641, 8464-0005-0163, 4400-0239-6672, 4400-0372-1420, 4400-1304-0118, 4400-1287-7700, 4400-0899-3671, 4400-0899-3617, 8464-0005-0181, 4400-0882-8611, 4400-0239-6003, 4400-1304-0329, 4400-0444-8966, 4400-2331-1528, 8464-0005-0164, 4400-0534-1262, LVŽ, 4400-0658-4336, kerta sklypą Nr. 4400-2414-7604, 4400-2414-7604, 8464-0003-0108, 8464-0003-0119, 4400-0372-4565, 8464-0003-0108, (i.s.) 4400-0530-2052, (i.s.) 4400-1658-3454, kerta kelią, (i.s.) 4400-0313-9653, kerta Siesarties upę, (i.s.) 4400-0683-1438, (i.s.) 4400-2412-4341, (i.s.) 8464-0003-0101, (i.s.) 8464-0003-0103, (i.s.) 4400-0444-9374, kerta Siesarties upę, (i.s.) 8464-0003-0107, LVŽ (palei kelią).
25	Lukšių	mstl.	19904	4400-4448-8580, (i.s.) 4400-4760-9281, (i.s.) 8464-0002-0150, (i.s.) 4400-0448-3110, (i.s.) 8464-0002-0169, (i.s.) 4400-0685-0133, (i.s.) 4400-0789-0935, (i.s.) 8464-0002-0170, LVŽ (palei Lukšių tvenkinį), (i.s.) 4400-0448-3210, kerta griovį, (i.s.) 4400-0252-9677, LVŽ (palei kelią), (i.s.) 4400-0253-0021, (i.s.) 8464-0002-0191, (i.s.) 4400-0140-5329, (i.s.) 8464-0002-0180, LVŽ, (i.s.) 4400-0373-3475, LVŽ, (i.s.) 4400-0244-3503, 4400-4449-0366, 4400-1510-9869, 4400-2022-6275, (i.s.) 4400-0654-5215, (i.s.) 4400-0234-8581, (i.s.) 8464-0002-0188, kerta kelią, (i.s.) 4400-1123-1675, 4400-2081-4713, 8464-0001-0070, 8464-0004-0074, 8464-0001-0080, 8464-0004-0102, 8464-0002-0079, 8464-0001-0037, (i.s.) 4400-1517-5632, LVŽ, (i.s.) 4400-0467-3905, (i.s.) 4400-0375-2481, (i.s.) 4400-0635-1564, (i.s.) 4400-0091-3057, 4400-0467-3752, 4400-0163-6156, 4400-2075-5911, kerta kelią, 4400-0533-9766, 8464-0002-0228, 8464-0002-0089, 4400-3824-9800, 4400-0163-5530, 4400-0444-3225, 4400-0455-0076, 8464-0002-0196, 4400-0530-0425, 8464-0002-0143, 8464-0002-0194, kerta kelią, (i.s.) 8464-0002-0008, (i.s.) 4400-2540-1527, 8464-0002-0194, 8464-0002-0143, kerta sklypą Nr. 4400-2540-1527, 8464-0004-0150, (i.s.) 4400-2456-1206, kerta Siesarties upę, 4400-2456-1371, 4400-2431-8325, LVŽ (palei Siesarties upę), 4400-0520-9860, 8464-0005-0155, 4400-0595-9353, 4400-0441-7369, 4400-0441-6544, 8464-0004-0003, kerta kelią, (i.s.) 8464-0005-0214, (i.s.) 8464-0005-0224, LVŽ (palei kelią), LVŽ, 8464-0001-0077, 8464-0001-0071, 8464-0001-0079, 8464-0004-0064, 8464-0004-0064, (i.s.) 4400-0438-4823, kerta sklypą Nr. 4400-2456-1371, 4400-0438-4689, (i.s.) 4400-2456-1371, (i.s.) 4400-0438-4912, (i.s.) 4400-2456-1371, 8464-0004-0177, 8464-0004-0176, 4400-0386-1787, 4400-4530-2627, 8464-0004-0078, 8464-0004-0004, (i.s.) 4400-2456-1371, 8464-0001-0065, 4400-0546-8031, 4400-0373-3286, (i.s.) 4400-2456-1371, 8464-0005-0114, 4400-0276-0834, 8464-0004-0132, 4400-0367-6684, 4400-0487-6486, 4400-0719-8023, 4400-1986-3310, 4400-1986-3464, 4400-1986-3310, 4400-0719-8023, 4400-0487-6486, 4400-0367-6684, 8464-0004-0132, 4400-0276-0834, 8464-0005-0114, 4400-0373-3286, 4400-0525-0533, 8464-0001-0065, kerta kelią, 8464-0004-0004, 8464-0004-0078, 4400-4530-2627, 4400-0386-1787, 8464-0004-0176, 4400-1303-9738, 4400-1475-6948, 4400-1953-0700, 4400-0546-8431, 4400-1050-1478, 8464-0004-0145, (i.s.) 8464-0004-0144, kerta kelią, 8464-0004-0115, 8464-0004-0105, 8464-0004-0148, 4400-0020-0896, 4400-0230-5850, (i.s.) 4400-0371-5755, (i.s.) 4400-0391-8605, 4400-0808-9596, 8464-0004-0128, 8464-0004-0158, 8464-0004-0203, 8464-0004-0210, 4400-0228-9284, 8464-0004-0156, (i.s.) 4400-0118-5890, LVŽ, kerta kelią, 8464-0004-0149, 8464-0004-0147, 4400-1321-0909, 4400-0386-4013, 8464-0004-0134, 8464-0004-0209, 4400-0691-9919, 4400-0342-1765, 8464-0004-0121, (i.s.) 8464-0004-0181, kerta kelią, 4400-0162-8566, 4400-2933-1353, 8464-0004-0116, 4400-0237-6232, 4400-0142-4435, 4400-1050-1396, 8464-0004-0095, 4400-0274-5006, 4400-0637-8992, 8464-0004-0189, 4400-1000-7508, 8464-0004-0218, 8464-0004-0212, LVŽ, 4400-0474-8741, kerta kelią, 4400-1475-6959, (i.s.) 8464-0004-0217, 8464-0004-0216, 8464-0004-0073, 4400-0236-8485, 4400-0237-6798, 4400-0303-5603, 4400-0036-9454, 8464-0004-0113, 8464-0004-0080, 4400-2131-3844, 8464-0002-0068, 8464-0004-0206, kerta kelią, LVŽ (palei kelią), LVŽ, 4400-1830-6173, kerta

				sklypą Nr. 4400-2414-7604, (i.s.) 4400-2414-7604, 4400-0132-5359, 4400-4966-8662, kerta kelią, LVŽ (palei kelią), 8464-0003-0107, kerta Siesarties upę, 4400-0444-9374, 8464-0003-0103, 8464-0003-0101, (i.s.) 4400-2412-4341, kerta sklypą Nr. 4400-2540-1527, 4400-1220-6734, 4400-1167-3080, (i.s.) 8464-0001-0215, (i.s.) 4400-0372-1773, (i.s.) 4400-2062-1860, (i.s.) 4400-1078-6104, (i.s.) 4400-0609-9716, (i.s.) 8464-0001-0230, (i.s.) 8464-0001-0223, LVŽ, (i.s.) 8464-0001-0210, (i.s.) 4400-1254-9885, LVŽ (palei kelią (Pergalės g.)), kerta kelią (Pergalės g.), 4400-0888-8011, 8464-0004-0125, (i.s.) 4400-0530-2741, LVŽ, 4400-0624-2462, 4400-1583-3131, (i.s.) 4400-0011-0914, (i.s.) 8464-0001-0259, (i.s.) 4400-0443-2564, 4400-0237-6010, 4400-0274-3999, 8464-0001-0084, 4400-1244-3751, (i.s.) 4400-1220-5948, (i.s.) 4400-1181-3358, 4400-2690-9910, 8464-0001-0092, 4400-1146-3428, 8464-0004-0065, 8464-0004-0065, (i.s.) 8464-0001-0173, kerta kelią, LVŽ (palei kelią), 4400-1477-4268, LVŽ, 8464-0001-0202, (i.s.) 4400-0122-2682, 4400-0762-0180, (i.s.) 4400-1476-9290, kerta kelią, (i.s.) 8464-0001-0244, (i.s.) 4400-0142-4424, (i.s.) 4400-0633-9839, kerta sklypą Nr. 4400-2459-0163.
26	Marčiukų	k.	20188	4400-2754-7013, (i.s.) 4400-1518-1107, 4400-2754-7168, 4400-5372-7414, (i.s.) 4400-1518-1107, 4400-5372-7469, 8462-0003-0052, 8462-0003-0006, 8462-0003-0117, (i.s.) 4400-1518-1107, 4400-2592-4798, 8428-0001-0046, 4400-2592-4798, (i.s.) 8428-0001-0018, kerta kelią, 8462-0003-0118, 8462-0003-0117, (i.s.) 4400-5418-0066, LVŽ, (i.s.) 4400-5418-0066, (i.s.) 8462-0003-0014, 8462-0003-0064, (i.s.) 8462-0003-0014, 4400-0164-5416, kerta kelią, (i.s.) 8462-0003-0080, (i.s.) 8462-0003-0085, (i.s.) 4400-0140-5029, (i.s.) 8462-0003-0087, 4400-5462-3294, kerta kelią, 8462-0003-0149, 4400-5461-8184, 4400-5335-1270, 4400-5374-0264, 8462-0003-0050, kerta kelią.
27	Matjošiškės	k.	20386	4400-4048-1323, 4400-1572-3218, 8462-0003-0065, 8462-0003-0011, LVŽ, (i.s.) 8462-0003-0007, 8462-0003-0028, 8462-0002-0054, 4400-2459-0063, kerta sklypą Nr. 4400-2459-0063, 4400-3172-2362, 4400-3165-9315, (i.s.) 8462-0001-0148, (i.s.) 8462-0001-0054, kerta kelią, 8462-0001-0139, 8462-0001-0016, 4400-2341-5389, kerta kelią, kerta griovį, (i.s.) 4400-1572-2931, 8462-0001-0016, 8462-0001-0022, 8462-0001-0006, 8462-0001-0138, 8462-0001-0119, 4400-2284-7270, 8462-0001-0121, 8462-0001-0156, 8462-0001-0155, 8462-0001-0116, (i.s.) 4400-1572-2931, 4400-2459-0063.
28	Miliškių	k.	21071	4400-0324-2353, 8464-0001-0252, 4400-0020-8380, 8464-0001-0206, 4400-1078-5961, 4400-1078-6291, 4400-0011-1311, 8464-0001-0227, 8464-0001-0036, kerta kelią, 4400-2340-4573, LVŽ, 4400-2331-3544, LVŽ, 8464-0001-0264, 4400-0372-3113, 4400-0530-3017, LVŽ (palei kelią), 4400-0444-4322, kerta kelią, 4400-0693-7093, 4400-0444-4211, 4400-0530-0725, 8464-0001-0172, 4400-1181-2963, (i.s.) 4400-1181-2963, kerta kelią, (i.s.) 8464-0001-0271, LVŽ, (i.s.) 8464-0001-0254, (i.s.) 8464-0001-0257, LVŽ, (i.s.) 4400-0122-2682, (i.s.) 8464-0001-0202, LVŽ, (i.s.) 4400-1477-4268, LVŽ (palei kelią), kerta kelią, 8464-0001-0173, 4400-2204-4960, 4400-1181-3358, 4400-2204-4960, 8464-0001-0085, 4400-0461-9400, 4400-0372-4021, 4400-0443-2564, 8464-0001-0259, 4400-0011-0914, 4400-0011-0825, 4400-0682-3503, LVŽ, 4400-0530-2741, 4400-0888-8244, kerta kelią (Pergalės g.), LVŽ (palei kelią (Pergalės g.)), 4400-1254-9885, 8464-0001-0210, LVŽ, 8464-0001-0223, 8464-0001-0230, 4400-0609-9716, 4400-1078-6104, 4400-2062-1860, 4400-0372-1773, 8464-0001-0215, 4400-0198-5653, 4400-0683-1305, (i.s.) 4400-1220-6734, 4400-2540-1527, kerta sklypą Nr. 4400-2540-1527, 4400-2412-4341, 4400-0683-1438, kerta Siesarties upę, 4400-0313-9653, kerta kelią, 4400-1658-3454, 4400-0530-2052, (i.s.) 8464-0003-0108, (i.s.) 4400-0372-4565, 4400-0444-7258, (i.s.) 4400-0372-4565, (i.s.) 4400-0372-4565, (i.s.) 8464-0003-0108, (i.s.) 4400-2414-7604, 4400-0533-9300, (i.s.) 4400-2414-7604, 8464-0003-0067, 8464-0003-0066, 8464-0003-0070, 8464-0003-0118, 4400-0914-7522, 4400-0444-5230, (i.s.) 8464-0003-0078, (i.s.) 4400-2580-1552, 4400-0432-5302, 4400-0373-3786, 4400-0262-9761, LVŽ, 4400-2566-5718, 4400-0119-2007, (i.s.) 4400-2364-5774, kerta Siesarties upę, 4400-2356-4125, kerta sklypą Nr. 4400-2540-1527, 4400-2540-1527, 8464-0001-0028, 8464-0001-0033, (i.s.) 4400-2941-8362, LVŽ, 4400-0568-1945, LVŽ, 4400-0525-0399, 4400-0263-0006, 4400-0209-3169, 4400-0240-0937, 4400-0140-5483, 4400-0142-4657, 4400-0122-3536, 4400-0118-6610.
29	Muštinės	k.	21473	8401-0001-0083, kerta kelią, (i.s.) 4400-0460-7263, (i.s.) 8401-0001-0098,

				(i.s.) 4400-1526-8812, 4400-0827-7812, (i.s.) 4400-1526-8812, 8464-0007-0103, 4400-2760-1572, kerta kelią, (i.s.) 4400-0010-1068, (i.s.) 8464-0007-0127, 8464-0007-0097, (i.s.) 8464-0007-0127, LVŽ, 8464-0007-0128, 4400-0584-0653, 4400-2688-8297, kerta kelią, 4400-0560-2228, 8464-0007-0106, 4400-2760-1830, 4400-0609-8366, 8401-0001-0077, 4400-0879-1306, 4400-0604-7732, 4400-0460-7363.
30	Naikų	k.	21510	4400-5027-8565, 8464-0005-0130, kerta kelią, (i.s.) 8464-0005-0080, 4400-2760-1194, (i.s.) 4400-0323-9560, kerta kelią, 8464-0005-0121, LVŽ, 4400-0737-2949, 4400-0255-6128, 4400-2760-5218, 4400-1560-1835, 4400-2760-1718, 8464-0005-0017, kerta kelią, (i.s.) 8464-0005-0113, (i.s.) 8464-0005-0113, (i.s.) 4400-1987-2696, LVŽ, (i.s.) 8464-0005-0095, (i.s.) 4400-0255-6009, kerta kelią, (i.s.) 4400-0323-5505, (i.s.) 4400-0323-5452, (i.s.) 4400-0323-5505, (i.s.) 8464-0005-0030, (i.s.) 4400-0305-8086, LVŽ, (i.s.) 4400-0367-7006, LVŽ (palei kelią), LVŽ, 4400-1180-0561, 8464-0005-0085, 8464-0005-0098, 8464-0005-0130.
31	Ožkinių	k.	22292	4400-5030-0212, 8464-0007-0019, (i.s.) 8464-0007-0171, (i.s.) 8468-0001-0139, 8464-0007-0019, 8464-0007-0050, 8464-0007-0030, kerta kelią, 8464-0007-0030, 4400-5381-2649, (i.s.) 4400-0015-3679, 4400-5381-3679, 4400-5507-7228, 4400-0154-4245, 8464-0007-0004, kerta kelią, (i.s.) 8464-0007-0067, (i.s.) 8464-0007-0069, 8464-0007-0035, kerta kelią, 4400-4998-1760.
32	Pelenių	k.	24285	8462-0001-0028, 8462-0001-0081, 4400-3039-5320, LVŽ, 4400-3039-5496, kerta sklypą Nr. 4400-2459-0063, 8462-0002-0060, 8462-0002-0168, 8462-0002-0169, 8462-0002-0030, kerta kelią, 8462-0002-0031, 8462-0002-0029, kerta kelią, (i.s.) 8462-0002-0205, 8462-0002-0028, 4400-0021-2748, 4400-0829-0802, 4400-0829-1465, 8462-0002-0140, 8462-0002-0143, 8462-0002-0142, 8462-0002-0136, 8462-0002-0189, 4400-0021-0086, (i.s.) 8462-0002-0217, (i.s.) 8464-0002-0010, 4400-0301-8313, 8464-0002-0142, 8464-0002-0001, 8464-0002-0004, 4400-0757-8134, 4400-0757-7862, 8464-0002-0179, LVŽ, 8464-0002-0225, LVŽ, (i.s.) 8464-0002-0220, (i.s.) 8464-0002-0223, (i.s.) 8464-0002-0218, (i.s.) 8464-0002-0218, (i.s.) 4400-0684-8170, (i.s.) 4400-0712-5635, LVŽ, 4400-1137-6300, 4400-1137-6300, 4400-0395-7791, LVŽ, 8464-0002-0090, 4400-5161-2814, 4400-1493-1827, 4400-2459-0063, 8462-0001-0043, 8462-0001-0018.
33	Piktšilingių	k.	24547	8462-0004-0035, kerta kelią, 8462-0004-0035, 8462-0005-0005, 4400-2194-9099, 8462-0005-0099, 4400-2194-9099, kerta kelią, (i.s.) 4400-2117-9015, (i.s.) 4400-2194-8590, (i.s.) 8462-0005-0056, kerta kelią, 8462-0004-0035, kerta kelią.
34	Plėgų	k.	24724	8464-0005-0127, 8464-0007-0111, (i.s.) 4400-0604-7732, (i.s.) 4400-0879-1306, (i.s.) 8401-0001-0077, LVŽ, 8464-0007-0132, 4400-2760-1283, (i.s.) 8464-0007-0106, 4400-1987-2896, 4400-2271-3353, kerta kelią, (i.s.) 4400-2688-8297, 4400-0768-5923, kerta kelią, 4400-0713-1675, 8464-0007-0040, (i.s.) 4400-2341-4626, LVŽ, 4400-4285-5092, 8464-0007-0049, 8464-0007-0149, (i.s.) 4400-0372-2527, (i.s.) 8464-0007-0093, 4400-0737-2905, 8464-0007-0144, kerta kelią, 8464-0007-0144, LVŽ (palei kelią), (i.s.) 8464-0007-0072, 4400-1560-1896, LVŽ, (i.s.) 4400-2760-5218, (i.s.) 4400-0255-6128, (i.s.) 4400-0255-6128, LVŽ, 8464-0007-0052, (i.s.) 8464-0005-0121, kerta kelią, 4400-5014-9812.
35	Plynių	k.	24763	4400-2414-7604, kerta sklypą Nr. 4400-2414-7604, (i.s.) 4400-0658-4336, LVŽ, 4400-1595-3852, (i.s.) 4400-0534-1262, (i.s.) 8464-0005-0164, (i.s.) 4400-2331-1528, (i.s.) 4400-0444-8966, (i.s.) 4400-1304-0329, (i.s.) 4400-0239-6003, (i.s.) 4400-0882-8611, (i.s.) 8464-0005-0181, (i.s.) 4400-0899-3617, (i.s.) 4400-0899-3671, (i.s.) 4400-1287-7700, (i.s.) 4400-1304-0118, (i.s.) 4400-0372-1420, (i.s.) 4400-0239-6672, (i.s.) 8464-0005-0163, (i.s.) 4400-0774-6641, (i.s.) 8464-0005-0203, kerta kelią, 4400-0684-7730, kerta kelią, 8464-0005-0218, 4400-0274-4774, 8464-0005-0218, 4400-0533-5233, 4400-0533-6774, (i.s.) 8464-0005-0186, (i.s.) 4400-0552-7177, (i.s.) 4400-0530-1888, (i.s.) 8464-0004-0183, (i.s.) 4400-1595-2911, (i.s.) 4400-0632-5906, kerta kelią, (i.s.) 4400-1596-2820, (i.s.) 4400-0632-5875, kerta kelią, 4400-0525-0633, (i.s.) 400-1120-0878, kerta kelią, (i.s.) 4400-0119-1320, LVŽ (palei Jurgupio upę), 4400-1137-7050, 4400-2331-1652, LVŽ, 4400-1287-7555, 4400-0522-2406, 4400-0164-8473, 4400-2775-2003, 8464-0005-0109, kerta kelią, 8464-0006-0056, 8464-0006-0013, kerta kelią, 8464-0006-0013, 8464-0006-0091, 4400-0880-5181, (i.s.) 4400-5293-4037, 8464-0006-0039, 8464-0006-0035, (i.s.) 8464-0006-0065, 8464-0006-0035, 8464-0006-0049, kerta kelią, 8464-0006-0049, (i.s.) 8464-0006-0002, (i.s.)

				8464-0006-0061, (i.s.) 8464-0006-0022, 4400-1455-9492, 8464-0006-0021, (i.s.) 4400-3172-2684, LVŽ, 8464-0006-0077, 4400-2414-7604, kerta sklypą Nr. 4400-2414-7604, (i.s.) 8464-0003-0007, (i.s.) 4400-0020-8457, (i.s.) 8464-0003-0024, LVŽ, 8464-0003-0013, 8464-0003-0023, (i.s.) 8464-0003-0011, (i.s.) 8464-0003-0006, (i.s.) 8464-0003-0012, LVŽ.
36	Pūdymų	k.	25286	8464-0005-0002, 8462-0004-0017, 8462-0004-0044, 4400-5160-1475, 4400-0021-0264, 8462-0004-0099, (i.s.) 8462-0004-0092, (i.s.) 8462-0004-0090, (i.s.) 4400-0371-5422, (i.s.) 8462-0004-0192, (i.s.) 4400-0391-1435, (i.s.) 4400-0818-9751, kerta kelią, 4400-0685-0411, LVŽ (palei Žvikinės upę), 4400-2723-6755, (i.s.) 8462-0004-0006, kerta kelią, (i.s.) 8462-0004-0006, 8462-0004-0229, 8462-0004-0023, kerta kelią, 8462-0004-0005, 4400-4408-4088, 8462-0004-0005, 8462-0004-0037, (i.s.) 8462-0004-0016, 8462-0004-0005, 8462-0004-0224, 4400-4552-0650, 4400-5307-8458, (i.s.) 8462-0004-0016, 8462-0004-0154, 8462-0004-0155, (i.s.) 8462-0004-0016, (i.s.) 4400-0021-1507, kerta kelią, (i.s.) 4400-1849-7522, (i.s.) 4400-0475-9535, 4400-0594-6702, 4400-0059-4654, 4400-2754-6870, 8462-0004-0047, 8464-0005-0018, kerta Siesarties upę, kerta kelią, (i.s.) 4400-1838-1536, (i.s.) 4400-2540-1527, 4400-1838-1769, (i.s.) 4400-2540-1527.
37	Pūstauniškių	k.	25294	8462-0004-0016, 4400-0379-9466, 4400-0791-3934, 4400-2078-2130, (i.s.) 4400-4408-4088, kerta kelią, 4400-4408-4144, 4400-2031-4214, 8462-0004-0016, 8462-0004-0211, 8401-0001-0081, 8401-0001-0082, 8401-0001-0058, 4400-0864-2032, 4400-0830-5817, 4400-0521-2331, 4400-0535-1591, 8401-0001-0098, 4400-0460-7263, 4400-1485-3932, 8401-0001-0099, 8401-0001-0043, 4400-2015-6025, 4400-5307-8488, LVŽ, (i.s.) 4400-2693-7880, 4400-2015-5939, (i.s.) 8464-0005-0120, (i.s.) 4400-5014-5845, kerta kelią, (i.s.) 4400-2754-6870, (i.s.) 4400-0059-4654, (i.s.) 4400-0594-6702, 4400-0475-9535, 4400-1849-7522, kerta kelią, 4400-0021-1507.
38	Putriškės	k.	25255	8462-0003-0096, 4400-4150-0345, 8462-0003-0100, (i.s.) 8462-0003-0004, (i.s.) 4400-3038-4015, kerta kelią, (i.s.) 4400-3038-4137, 8462-0003-0111, 8462-0003-0107, (i.s.) 8462-0003-0073, (i.s.) 8462-0003-0071, (i.s.) 4400-5131-2828, (i.s.) 4400-5130-2710, (i.s.) 8462-0003-0039, kerta kelią, 8462-0003-0098, 8462-0003-0002, 8462-0003-0152, 8462-0003-0007, LVŽ, 8462-0003-0017, 8462-0003-0109, 4400-4014-0032, 4400-4150-0345, 4400-0059-5219, 4400-4150-0345.
39	Ragiškės	k.	25386	8462-0004-0201, 4400-2723-6822, 8462-0005-0109, 8401-0001-0093, 4400-0993-6158, 8401-0001-0089, (i.s.) 4400-1526-9686, 4400-1133-6824, 8401-0001-0086, 8401-0001-0085, 8401-0001-0088, 4400-2031-4536, 4400-2031-5355, 4400-2129-2755, 8462-0004-0160, (i.s.) 4400-2117-9076, LVŽ (palei Sabinės upę), 8462-0004-0038, 8462-0004-0201, kerta kelią, (i.s.) 8462-0004-0015, kerta kelią, (i.s.) 8462-0004-0171, (i.s.) 8462-0004-0233, kerta kelią.
40	Rugienių	k.	26059	4400-0493-1800, (i.s.) 4400-2853-4885, 8428-0001-0037, 8428-0001-0039, (i.s.) 4400-1518-1529, 8428-0001-0037, (i.s.) 4400-1518-1529, 8428-0001-0037, (i.s.) 4400-1518-1529, 8428-0001-0037, (i.s.) 4400-1518-1529, 4400-0493-2530, 4400-2735-8516, (i.s.) 4400-4048-1123, 4400-2909-3418, (i.s.) 4400-4048-1123, 4400-2735-8156, (i.s.) 4400-4048-1123, 4400-0693-7328, kerta kelią, (i.s.) 4400-2735-8370, (i.s.) 4400-0715-6843, (i.s.) 4400-0862-1907.
41	Sabinės	k.	26240	8462-0004-0039, kerta kelią, 8462-0004-0039, 4400-0318-7795, 4400-1225-4865, (i.s.) 4400-2031-5355, 4400-2031-4536, (i.s.) 8401-0001-0088, (i.s.) 8401-0001-0085, 4400-0775-8710, 4400-0024-4104, 4400-2031-4358, (i.s.) 4400-3989-5994, (i.s.) 4400-1526-8812, 4400-2031-4358, (i.s.) 4400-1526-8812, 8462-0004-0185, 8462-0004-0045, (i.s.) 4400-1526-8812, 8462-0004-0045, 8462-0004-0013.
42	Samuolynės	k.	26359	8401-0001-0079, 8401-0001-0015, 4400-0835-4612, 8401-0001-0101, 4400-0835-7380, (i.s.) 4400-1527-2986, (i.s.) 8401-0001-0034, 8401-0001-0016, 8401-0001-0016, kerta Žvikinės upę, 4400-2068-6279, kerta kelią, 8401-0001-0069, 4400-2068-5805, kerta kelią, (i.s.) 4400-2068-5454, (i.s.) 4400-1531-9923, kerta kelią, (i.s.) 4400-1526-9686, kerta kelią, (i.s.) 4400-1526-9606, LVŽ (palei kelią), (i.s.) 8462-0005-0045, kerta kelią, 4400-4940-5003, 4400-4408-1574, 4400-1848-6050, 4400-2068-4620, (i.s.) 8401-0001-0095, kerta kelią, (i.s.) 8401-0001-0095, (i.s.) 8401-0001-0094, (i.s.) 4400-1527-3466, kerta kelią, (i.s.) 4400-1527-2986.
43	Skubrų	k.	27019	8462-0003-0073, 8462-0003-0091, 8462-0003-0163, 8462-0003-0040, 4400-2548-2971, kerta sklypą Nr. 4400-4038-2158, 4400-2548-2793, kerta sklypą Nr. 4400-4038-2158, 4400-2548-2971, 8462-0003-0039, kerta kelią,

				8462-0003-0039, 4400-5130-2710, 4400-5131-2828, 8462-0003-0071.
44	Spruktiškės	k.	27336	8428-0001-0018, 4400-2735-8258, (i.s.) 4400-1518-1107, 4400-0548-6140, 8428-0001-0006, kerta sklypą Nr. 4400-2524-1976, 8462-0005-0012, kerta Siesarties upę, (i.s.) 8462-0005-0098, (i.s.) 8462-0005-0098, (i.s.) 8462-0005-0019, (i.s.) 8462-0005-0048, 8462-0005-0035, 8462-0005-0030, 8462-0005-0035, 8462-0005-0025, (i.s.) 8462-0005-0043, kerta Siesarties upę, 4400-5748-1344, 8462-0005-0070, 4400-2524-1976.
45	Staliorių	k.	27404	8462-0005-0065, 8462-0005-0112, kerta kelią, 8462-0005-0028, 8462-0005-0087, 8462-0005-0088, kerta kelią, 8462-0005-0088, 8462-0005-0087, 4400-2194-8180, (i.s.) 4400-1807-4123, kerta kelią, (i.s.) 4400-4785-3892, kerta kelią, 4400-0653-5051, 4400-0653-5173, 4400-1462-3493, kerta kelią, (i.s.) 4400-1462-3493, LVŽ (palei kelią), (i.s.) 4400-2123-6444, 8462-0004-0210, 8462-0004-0208, 4400-2990-4283, 8462-0004-0104, 4400-2511-2501, kerta kelią.
46	Suopių	k.	27818	8462-0004-0029, 4400-4785-1076, 8462-0004-0165, 8462-0004-0184, 4400-2123-6444, LVŽ (palei kelią), (i.s.) 8462-0004-0035, kerta kelią, 8462-0004-0167, 4400-2123-6422, 8462-0004-0184, 8462-0004-0215, (i.s.) 8462-0004-0215, LVŽ, (i.s.) 4400-0769-8400, (i.s.) 4400-2728-3001, (i.s.) 8462-0004-0222, (i.s.) 8462-0004-0232, (i.s.) 8462-0004-0034, LVŽ, 8462-0004-0027, (i.s.) 8462-0004-0043.
47	Šiaudinių	k.	28328	4400-3713-4170, 4400-0693-7617, kerta kelią, 4400-0693-7739, 4400-0693-7854, 4400-2909-3529, (i.s.) 4400-4048-1123, (i.s.) 4400-1527-3300, 8401-0001-0071, kerta kelią, 8401-0001-0071, 8401-0001-0068, (i.s.) 8401-0001-0068, (i.s.) 4400-0662-4620, (i.s.) 4400-2488-1834, kerta kelią, (i.s.) 4400-2067-2948, 4400-5271-7992, 8462-0005-0102, 4400-2194-8880, kerta kelią, 4400-4785-3892, kerta kelią, 4400-1807-4123, (i.s.) 8462-0005-0020, 4400-1807-4678, 8462-0005-0094, 8462-0005-0117.
48	Šilgalių	k.	28436	8464-0007-0082, (i.s.) 8464-0007-0025, (i.s.) 8464-0007-0093, 4400-1181-3260, (i.s.) 8464-0007-0093, 4400-1181-3282, 4400-0372-2527, 4400-4407-7272, 8464-0007-0130, (i.s.) 8464-0007-0049, 8464-0007-0107, 4400-0595-8967, kerta kelią, (i.s.) 4400-0298-4129, (i.s.) 4400-2196-1659, (i.s.) 4400-2353-4469, (i.s.) 4400-0305-8410, (i.s.) 4400-0239-8709, (i.s.) 4400-0298-3353, (i.s.) 4400-0298-3353, (i.s.) 4400-0240-0259, (i.s.) 4400-0240-0259, (i.s.) 4400-0240-0259, LVŽ, (i.s.) 4400-0880-4495, (i.s.) 4400-0257-3353, (i.s.) 4400-0255-6585, (i.s.) 4400-0239-3311, (i.s.) 4400-0240-0237, (i.s.) 4400-0256-1162, (i.s.) 4400-0239-8163, kerta kelią, (i.s.) 8464-0007-0150, LVŽ (palei kelią), (i.s.) 8464-0007-0099, (i.s.) 4400-0239-3266, (i.s.) 4400-0239-3266, (i.s.) 4400-2607-3828, (i.s.) 4400-0520-3300, (i.s.) 4400-2561-9369, (i.s.) 4400-2456-1371, 8464-0007-0139, 4400-0921-2131, 4400-0505-1242, 4400-0921-2131, 4400-0372-4932, 4400-4404-6931, 4400-0239-9240, 4400-0239-2314, 4400-0914-8009, (i.s.) 4400-2456-1371, 4400-0305-8720, 4400-0305-8497, 4400-0305-7289, 4400-0274-4810, 4400-0633-7077, 4400-0372-2650, 4400-0914-8041, 4400-0936-5222, LVŽ.
49	Šiopininkų	k.	28556	4400-1560-1896, 4400-1560-1896, LVŽ (palei kelią), (i.s.) 8464-0007-0144, kerta kelią, 8464-0007-0074, 8464-0007-0093, 8464-0007-0025, 8464-0007-0039, kerta kelią, (i.s.) 8464-0005-0113, kerta kelią, (i.s.) 8464-0005-0017, (i.s.) 4400-2760-1718, (i.s.) 4400-1560-1835, (i.s.) 4400-2760-5218.
50	Šunkarių	k.	28799	4400-0373-4018, (i.s.) 4400-2331-1652, (i.s.) 4400-1137-7050, LVŽ (palei Jurgupio upę), (i.s.) 4400-0119-1320, (i.s.) 4400-0274-4685, (i.s.) 8464-0005-0071, (i.s.) 8464-0005-0046, LVŽ (palei Jurgupio upę), (i.s.) 4400-0454-9580, (i.s.) 4400-0164-5666, (i.s.) 4400-2252-1286, (i.s.) 4400-0654-5304, (i.s.) 4400-2356-8884, (i.s.) 4400-1137-6808, (i.s.) 4400-0533-9099, (i.s.) 4400-0534-1984, (i.s.) 4400-0524-9445, LVŽ, (i.s.) 4400-0525-0222, (i.s.) 4400-0481-1101, (i.s.) 8464-0005-0051, kerta sklypą Nr. 4400-2456-1371, 4400-2456-1371, (i.s.) 8464-0005-0217, LVŽ (palei kelią), (i.s.) 4400-3964-0932, (i.s.) 8464-0005-0113, kerta kelią, 8464-0007-0084, 4400-0959-6432, (i.s.) 8464-0007-0025, LVŽ, 4400-2613-0538, 4400-2456-1371, kerta sklypą Nr. 4400-2456-1371, LVŽ (palei kelią), 8464-0006-0082, 4400-0521-2631, 8464-0006-0069, 8464-0006-0059, 8464-0006-0078, 8464-0006-0076, (i.s.) 8464-0006-0056, kerta kelią, (i.s.) 8464-0005-0109, (i.s.) 4400-2775-2003, 4400-0269-0539, (i.s.) 4400-0164-8473, (i.s.) 4400-0522-2406, (i.s.) 4400-1287-7555, 4400-0375-2650, LVŽ, (i.s.) 4400-2331-1652.
51	Tubelių	k.	29436	8464-0005-0171, 8464-0005-0141, 8464-0005-0097, 8464-0005-0102, (i.s.) 4400-2540-1527, 4400-0444-3014, 8464-0005-0038, 8464-0005-0040, 8464-0005-0041, 4400-1838-1536, kerta kelią, kerta Siesarties upę, (i.s.)

				8464-0005-0018, 4400-0444-3403, 4400-0444-3625, 4400-0859-2460, 4400-2613-0638, LVŽ, 4400-0757-3070, 8464-0005-0198, (i.s.) 8464-0005-0198, 4400-2640-5176, (i.s.) 4400-2640-5176, (i.s.) 8464-0005-0027, LVŽ, 8464-0005-0150, 8464-0005-0035, 8464-0005-0032, LVŽ, (i.s.) 4400-0118-5580, (i.s.) 8464-0005-0153, (i.s.) 8464-0005-0104, kerta kelią, (i.s.) 8464-0005-0104, 4400-1562-1028, 4400-1562-1028, kerta kelią, 8464-0005-0185, 8464-0005-0111, kerta kelią, 4400-2566-5494, 4400-0584-0797, 4400-0521-4704, 8464-0005-0205, 8464-0005-0174, kerta kelią, 4400-0715-2798, 4400-0684-8459, 4400-0072-0992, 4400-0011-1733, (i.s.) 8464-0005-0098, (i.s.) 8464-0005-0085, (i.s.) 4400-1180-0561, LVŽ, LVŽ (palei kelią), 4400-0367-7006, LVŽ (palei kelią), 4400-0305-8086, 8464-0005-0030, 4400-0323-5505, 4400-0323-5452, 4400-0323-5505, kerta kelią, 4400-0255-6009, 4400-0255-6009, LVŽ, 4400-1987-2696, 4400-2271-3131, 4400-1810-4811, 4400-1102-3239, 4400-0711-8685, LVŽ, 4400-1517-8702, 4400-2456-1371, kerta sklypą Nr. 4400-2456-1371, 4400-0448-5454, 4400-0481-1101, 4400-0525-0222, LVŽ, 4400-0524-9445, 4400-0534-1984, 4400-0533-9099, 4400-1137-6808, 4400-2356-8884, 4400-0654-5304, 4400-2252-1286, 4400-0164-5666, 4400-0454-9580, LVŽ (palei Jurgupio upę), 8464-0005-0046, 8464-0005-0071, 4400-0274-4685, 4400-0119-1320, kerta kelią, 4400-1120-0878, LVŽ, (i.s.) 4400-1120-0878, kerta kelią, 4400-2218-0530, 4400-0313-9597, 4400-1078-6448, 4400-1120-0845, 4400-0277-3133, 4400-0448-2357, kerta kelią, 4400-0444-7669, (i.s.) 8464-0005-0180, LVŽ (palei kelią), (i.s.) 8464-0005-0189, kerta kelią, (i.s.) 4400-0274-4730, kerta kelią, (i.s.) 4400-0632-5804, (i.s.) 4400-0010-9626, (i.s.) 4400-0530-3706, (i.s.) 8464-0004-0164, (i.s.) 4400-0010-9626, (i.s.) 4400-0277-2914, (i.s.) 8464-0004-0149, kerta kelią, LVŽ, 4400-0118-5890, 4400-0522-2128, 8464-0004-0191, (i.s.) 8464-0004-0210, (i.s.) 8464-0004-0203, (i.s.) 8464-0004-0158, 8464-0004-0159, 4400-0684-7707, 4400-0391-8605, 4400-0371-5755, 4400-0176-0936, 4400-0441-7970, 4400-0269-0144, 4400-0448-4120, kerta kelią, 8464-0004-0144, 8464-0004-0196, 4400-0524-9201, 4400-0441-7890, (i.s.) 4400-1475-6948, (i.s.) 4400-1303-9738, (i.s.) 8464-0004-0176, (i.s.) 4400-0386-1787, (i.s.) 4400-4530-2627, 4400-0526-0322, 4400-0239-7766, kerta kelią, 4400-0880-3232, (i.s.) 4400-0525-0533, (i.s.) 4400-0373-3286, 4400-0447-9730, 4400-0493-8147, 8464-0005-0067, 4400-0448-5370, 4400-0597-4581, 4400-0239-7477, 4400-0239-8485, 4400-2456-1371, 4400-0438-4912, 4400-2456-1371, kerta sklypą Nr. 4400-2456-1371, 4400-0438-4823, (i.s.) 8464-0004-0064, (i.s.) 8464-0001-0079, (i.s.) 8464-0001-0071, (i.s.) 8464-0001-0077, LVŽ, LVŽ (palei kelią), 8464-0005-0224, kerta kelią (Suvalkiečių g.), 4400-0595-9097, (i.s.) 4400-0441-6544, (i.s.) 4400-0441-7369, (i.s.) 4400-0595-9353, (i.s.) 8464-0005-0155, (i.s.) 4400-0520-9860, LVŽ (palei Siesarties upę), (i.s.) 4400-2431-8325, (i.s.) 4400-2456-1371, kerta Siesarties upę, 4400-2456-1206, kerta sklypą Nr. 4400-2540-1527, 4400-2540-1527, kerta sklypą Nr. 4400-2540-1527.
52	Ūsų	k.	29919	8464-0001-0023, kerta kelią, (i.s.) 8464-0001-0016, (i.s.) 8464-0001-0183, kerta kelią, 8464-0001-0121, LVŽ, 4400-4816-0336, 4400-4816-0314, (i.s.) 8464-0001-0043, (i.s.) 4400-0525-0399, LVŽ, (i.s.) 4400-0568-1945, LVŽ, 4400-2941-8362, 8464-0001-0019, (i.s.) 4400-2540-1527, 8464-0001-0019, kerta sklypą Nr. 4400-2540-1527, (i.s.) 4400-2356-4125, kerta Siesarties upę, (i.s.) 4400-2364-5774, 4400-2771-7491, 4400-0840-7694, (i.s.) 4400-2566-5718, LVŽ, (i.s.) 4400-0262-9761, 4400-2580-1552, LVŽ, (i.s.) 4400-1493-1658, 4400-1658-3543, LVŽ, 8464-0003-0060, kerta kelią, (i.s.) 8464-0003-0060, LVŽ, (i.s.) 8464-0003-0021, kerta Siesarties upę, (i.s.) 4400-2364-8460, 4400-2241-8375, 4400-2540-1527, (i.s.) 4400-2604-3510, (i.s.) 8435-0001-0071, (i.s.) 4400-1812-3907, (i.s.) 4400-1812-4380, (i.s.) 8435-0001-0027, (i.s.) 8435-0001-0292, (i.s.) 8435-0001-0291, (i.s.) 8435-0001-0073, LVŽ.
53	Vidušilio	k.	30782	8462-0005-0048, 8462-0005-0019, 8462-0005-0040, 8462-0005-0098, 4400-0769-8499, 4400-2194-8125, 4400-1813-5363, 4400-1802-6178, 8462-0005-0110, 8428-0001-0028, 8428-0001-0017, 4400-2094-2725, 4400-0693-7471, 8428-0001-0035, 8428-0001-0017, 8428-0001-0028, 8428-0001-0038, 4400-0862-1907, 4400-0715-6843, 4400-2735-8370, 4400-0715-6843, 4400-2797-6009, 8462-0005-0097, 8462-0005-0020, kerta kelią, 8462-0005-0020, 8462-0005-0021.
54	Vilkupio	k.	30987	4400-0713-1797, 4400-5030-8042, 8464-0005-0021, 4400-5014-2053, kerta kelią, 4400-5014-5845, 8464-0005-0120, 8464-0005-0120, LVŽ, 4400-2700-1489, 8464-0005-0148, 8462-0004-0200, 8401-0001-0067, (i.s.) 8401-

				0001-0099, (i.s.) 4400-1485-3932, (i.s.) 4400-0460-7263, kerta kelią, 8401-0001-0042, 4400-0761-9281, (i.s.) 4400-0460-7363, 4400-0761-9281, LVŽ, 4400-0020-0490, (i.s.) 8464-0007-0111, (i.s.) 8464-0005-0127, 8464-0005-0110, 4400-2271-3300, 4400-2760-5144, (i.s.) 8464-0005-0127, 4400-0323-9560, (i.s.) 4400-2760-1194, 4400-2693-8167, 8464-0005-0156, 8464-0005-0080, kerta kelią, (i.s.) 8464-0005-0130, (i.s.) 4400-5027-8565, kerta kelią, 8464-0005-0011, 4400-0061-4935, 4400-0061-4968, 4400-0061-4696, 8464-0005-0103, 8464-0005-0042, 8464-0005-0033, 8464-0005-0027, 4400-0061-4779, 8464-0005-0169, (i.s.) 4400-2566-5494, kerta kelią, (i.s.) 8464-0005-0111, (i.s.) 8464-0005-0185, kerta kelią (Suvalkiečių g.), 8464-0005-0104, kerta kelią, 8464-0005-0104, 8464-0005-0153, 4400-0118-5580, LVŽ, (i.s.) 8464-0005-0032, (i.s.) 8464-0005-0035, (i.s.) 8464-0005-0150, LVŽ, 8464-0005-0027, 8464-0005-0033, 8464-0005-0042.
55	Zypliabūdžio	k.	31489	8462-0001-0012, kerta kelią, 8462-0001-0085, 8462-0001-0002, (i.s.) 8462-0001-0037, 8462-0001-0088, 8462-0001-0079, (i.s.) 8462-0001-0037, kerta sklypą Nr. 8462-0001-0037, 8462-0001-0037, 4400-4219-5144, 4400-0809-9830, 4400-4219-5255, (i.s.) 8462-0002-0031, kerta kelią, (i.s.) 8462-0002-0030, 4400-4219-0703, 8462-0002-0011, (i.s.) 8462-0002-0168, 8462-0002-0057, 8462-0002-0052, 8462-0002-0056, 8462-0002-0141, 8462-0001-0113, 4400-4456-3231, 8462-0002-0211, 8462-0002-0039, 8462-0002-0040, kerta sklypą Nr. 4400-2459-0063, (i.s.) 4400-3039-5496, LVŽ, (i.s.) 4400-3039-5320, (i.s.) 8462-0001-0081, (i.s.) 8462-0001-0142, (i.s.) 8462-0001-0130, (i.s.) 4400-1155-7670, LVŽ, 4400-0609-7790.
56	Zypliškės	k.	31490	8462-0004-0182, 8462-0004-0170, (i.s.) 4400-1526-9686, 8462-0004-0180, 4400-0830-5928, 8401-0001-0070, (i.s.) 4400-1526-9686, 8401-0001-0070, 4400-1146-3052, (i.s.) 4400-1526-9686, LVŽ, 4400-1146-3106, 4400-2067-2056, LVŽ (palei kelią), 4400-0308-8864, kerta kelią, (i.s.) 8468-0001-0234, LVŽ, 4400-0308-8864, LVŽ, (i.s.) 4400-1526-9553,4400-0912-6354, 4400-0308-8542, (i.s.) 4400-1526-9553, 4400-0864-1754, 8401-0001-0051, 4400-3989-5779, (i.s.) 4400-0835-4389, (i.s.) 4400-1526-8812, 8401-0001-0063, 4400-0864-1754, (i.s.) 4400-1526-8812, 8401-0001-0060, 4400-1485-4816, 4400-0830-5928, 4400-2031-5022, 4400-2031-4469, 4400-0264-1321, 8462-0004-0182, 4400-2015-5693, (i.s.) 4400-1526-8812, (i.s.) 4400-3989-5994.
57	Žardvietos	k.	31659	8462-0003-0053, (i.s.) 4400-1518-1107, 8462-0003-0035, 8462-0003-0033, 8462-0003-0034, 4400-2797-4558, 4400-2754-8232.
58	Žvikinių	k.	32031	8462-0004-0188, 8462-0004-0173, 8462-0004-0034, 8462-0004-0232, 8462-0004-0222, 4400-2728-3001, 8462-0004-0015, kerta kelią, (i.s.) 8462-0004-0201, LVŽ (palei Sabinės upę), 4400-2117-9076, 4400-2728-2159, 8462-0004-0260, 8462-0004-0223, 4400-0538-8407, kerta kelią, 4400-0538-8648, kerta kelią, (i.s.) 4400-4408-4088, (i.s.) 8462-0004-0005, 8462-0004-0048, (i.s.) 8462-0004-0005, kerta kelią, 8462-0004-0006, kerta kelią, 8462-0004-0006.

Plokščių seniūnija				
Eil. Nr.	**Gyvenamosios vietovės vardas**	**Tipas**	**Gyvenamosios vietovės kodas**	**Ribų aprašymas**
1	Antaniškių	k.	10496	4400-0532-8330, 4400-4598-9193, kerta Nykutės upę, (i.s.) 4400-1750-7398, 4400-4598-9193, 8474-0005-0041, (i.s.) 4400-1750-7398, (i.s.) 4400-3976-8486, (i.s.) 8430-0002-0091, 8474-0005-0079, 8474-0005-0080, (i.s.) 4400-1752-7049, (i.s.) 4400-2132-7728, kerta kelią, 4400-0092-2956, kerta griovį, 8474-0005-0036, 4400-4598-9193, kerta kelią, 8474-0005-0061, 4400-0740-4364, kerta kelią, 8474-0005-0077, (i.s.) 4400-1618-5734, kerta kelią, (i.s.) 4400-1618-5645, (i.s.) 8410-0002-0232, (i.s.) 8474-0005-0071, (i.s.) 4400-4537-7420, kerta kelią, (i.s.) 4400-2822-4926, LVŽ (palei kelią), (i.s.) 8474-0005-0009, LVŽ (palei kelią), (i.s.) 8474-0005-0009, (i.s.) 4400-1752-6951, kerta kelią.
2	Antkalniškių	k.	10534	4400-0019-7610, (i.s.) 8474-0003-0103, 4400-0014-8158, 4400-0370-7731, 4400-0369-9730, 8474-0003-0160, 4400-0150-9413, 4400-0367-0984, 4400-0062-0220, 4400-0141-9558, 4400-0492-9580, 4400-0015-4132, 8474-0003-0089, (i.s.) 4400-4048-3894, 4400-0407-0408, 4400-0031-2576, 4400-0496-0147, 4400-0094-0265, (i.s.) 4400-4048-3894, 8474-0003-0150, (i.s.) 4400-4048-3894, 8474-0003-0184, 4400-0031-2565, 4400-0852-1611, 4400-0370-4529, (i.s.) 4400-4048-3894, 4400-4132-3228, kerta kelią, 4400-0838-2783, 4400-4017-0810, 4400-4016-8503, 8474-0002-0095, kerta

				sklypą Nr. 4400-1714-3460, 4400-1752-5743, 8474-0002-0221, 4400-2789-5441, 4400-0507-3550, 4400-0507-3392, LVŽ, (i.s.) 8474-0002-0163, (i.s.) 4400-0658-7617, (i.s.) 4400-0881-4872, (i.s.) 4400-2312-1311, (i.s.) 4400-1027-0290, (i.s.) 8474-0002-0126, kerta kelią, (i.s.) 8474-0002-0151, LVŽ, (i.s.) 4400-1027-0514, kerta griovį, (i.s.) 4400-1752-5743, 8474-0002-0150, 8474-0002-0222, (i.s.) 4400-1752-5743, 8474-0002-0220, kerta sklypą Nr. 4400-1752-5743, kerta kelią, 8474-0002-0084, 8474-0002-0081, 8474-0002-0113, 4400-0404-1992, 4400-0405-7546, 4400-0405-5412, LVŽ, 4400-0405-5145, kerta kelią, 4400-0405-4959, 8474-0002-0152, LVŽ, 8474-0002-0083, LVŽ, 4400-1179-8822, kerta kelią, 4400-0492-9348, kerta kelią, 4400-0852-0969, LVŽ, 4400-0014-7860, kerta sklypą Nr. 4400-3988-7744, 4400-3988-7744, 4400-1714-3460, 8474-0003-0173, 4400-0014-8036, 4400-0141-9647, 4400-0096-1644, 8474-0003-0171, 4400-0257-3200, 4400-0250-6792, 4400-0262-6448, 8474-0003-0168, 4400-0014-7839, LVŽ (palei kelią (Žiedo g.)), (i.s.) 8474-0003-0169, 4400-0541-2466, 4400-0369-4022, LVŽ, 4400-0369-4199, 4400-4048-6131, 4400-0370-4448, 4400-0250-6870, 8474-0003-0141, 4400-0255-6216, 4400-0094-0221, 4400-0031-2508, (i.s.) 4400-0512-7084, (i.s.) 8474-0003-0155, 4400-0014-8147, 4400-0140-7978, 4400-0141-9503, LVŽ, 4400-0141-9503, 4400-0150-7919, 8474-0003-0161, 4400-0262-6548, 4400-0407-0340, 8474-0003-0185, 4400-0019-7675, 8474-0003-0089, (i.s.) 4400-0019-7510, 4400-0019-7675, (i.s.) 4400-4393-3908.
3	Bartupio	k.	11577	8474-0007-0042, 8474-0007-0036, 4400-0927-6414, kerta kelią, (i.s.) 8474-0007-0025, 4400-1127-2090, 4400-0614-7893, LVŽ, (i.s.) 8474-0007-0029, 8474-0007-0030, 8474-0007-0041, LVŽ, 8474-0007-0079, 4400-0927-6531, (i.s.) 4400-1757-8239, (i.s.) 4400-1760-4327, 4400-1650-9578, 4400-4824-5958, (i.s.) 4400-1760-4327, (i.s.) 4400-2132-7062, (i.s.) 4400-1760-4327, kerta kelią.
4	Būdelės	k.	12579	8474-0002-0106, 4400-1478-2504, (i.s.) 4400-1127-2469, 4400-1478-2504, (i.s.) 4400-1127-2469, kerta kelią, (i.s.) 8474-0002-0027, kerta kelią, kerta Jotijos upę, 4400-0740-3890, 8474-0007-0017, 4400-1127-2403, (i.s.) 4400-1757-8371, 8474-0007-0082, kerta griovį, 8474-0007-0083, 8474-0007-0016, kerta griovį, (i.s.) 8474-0007-0054, (i.s.) 8474-0007-0052, 8474-0007-0019, 8474-0007-0051, 4400-0740-3978, kerta Jotijos upę, kerta kelią, (i.s.) 8418-0006-0032, (i.s.) 8474-0001-0058, (i.s.) 8474-0002-0057, (i.s.) 8474-0002-0072, (i.s.) 8474-0002-0131, LVŽ, 8474-0002-0044.
5	Buižių	k.	12366	8474-0003-0114, (i.s.) 4400-4159-4823, 4400-0031-0305, 4400-0092-1874, 4400-0092-5680, 4400-0370-7400, (i.s.) 8474-0003-0115, 4400-0369-9841, 4400-0092-2189, 8474-0003-0137, 4400-4471-7732, 8474-0003-0157, 4400-0370-4572, LVŽ, 8474-0003-0020, 4400-0150-9535, 4400-1817-9905, 4400-0496-0472, LVŽ (palei kelią), kerta kelią, 8474-0003-0159, kerta kelią, (i.s.) 8474-0003-0035, (i.s.) 4400-0798-1164, (i.s.) 4400-0798-0934, (i.s.) 4400-3036-4055, 4400-3049-9080, kerta sklypą Nr. 4400-1714-3460, 8474-0002-0101, (i.s.) 4400-1714-3460, 8474-0002-0162, 4400-0618-3968, 4400-0523-1692, 4400-4130-7198, (i.s.) 4400-1714-3460, 8474-0002-0112, 4400-1148-8729, (i.s.) 4400-2268-0720, (i.s.) 8474-0002-0167, kerta kelią, (i.s.) 8474-0002-0163, LVŽ, (i.s.) 4400-0507-3392, (i.s.) 4400-0507-3550, (i.s.) 4400-2789-5441, (i.s.) 8474-0002-0221, 8474-0002-0009, 8474-0002-0120, 4400-1303-7535, kerta sklypą Nr. 4400-1714-3460, 8474-0003-0069, (i.s.) 4400-4183-4302, 4400-0255-6114, 4400-0145-2251, 8474-0003-0167, 4400-2152-2256, (i.s.) 4400-4183-4302, kerta kelią, (i.s.) 4400-4048-3894, 4400-0493-8590, (i.s.) 4400-4048-3894, 4400-0367-2835, (i.s.) 4400-4048-3894, 8474-0003-0090, 4400-0370-7831, (i.s.) 4400-4048-3894, 8474-0003-0137, 4400-0092-2189, 4400-0369-9841, (i.s.) 4400-4048-3894, 4400-0370-7400, 4400-0092-5680, 4400-0092-1874, (i.s.) 4400-4048-3894, 8474-0003-0114, (i.s.) 4400-0150-9413, (i.s.) 8474-0003-0160.
6	Bunikėlių	k.	12418	4400-1027-0514, LVŽ, 8474-0002-0151, kerta kelią, 8474-0002-0126, 4400-1027-0290, 4400-2312-1311, 4400-0881-4872, 4400-0658-7617, 8474-0002-0163, kerta kelią, 8474-0002-0167, 4400-2268-0720, (i.s.) 4400-1148-8729, (i.s.) 8474-0002-0112, kerta kelią, kerta Jotijos upę, 8474-0002-0011, 8474-0002-0012, 8474-0002-0158, 4400-2857-9435, 4400-1027-0482, (i.s.) 4400-1752-5898, 4400-4760-4895, 8474-0006-0056, 4400-2789-5352, (i.s.) 4400-4116-8296, 4400-2857-4381, 4400-0993-7877, 4400-2857-4754, 8474-0002-0126, 4400-4118-5364, 4400-1027-0570, kerta Jotijos upę, kerta kelią, 4400-2857-4305, (i.s.) 4400-1752-5743, kerta griovį.
7	Buožių	k.	12431	4400-1147-1140, 8474-0005-0048, 8474-0005-0067, 8474-0005-0068, (i.s.)

				8474-0005-0084, 4400-2286-6911, (i.s.) 8474-0005-0084, (i.s.) 4400-4537-4718, kerta kelią, (i.s.) 4400-4537-7420, 4400-2240-4724, 4400-4441-3154, 4400-0034-8270, 8474-0005-0014, 8474-0002-0096, 8474-0005-0014, 8410-0002-0233, kerta griovį, (i.s.) 4400-2353-7293, LVŽ, 4400-2949-1605, LVŽ, 4400-2297-2903, 8474-0005-0059, 4400-0658-6552, 8474-0005-0058, kerta kelią, 8474-0005-0039, 4400-0072-0738.
8	Čebatorių	k.	12718	8474-0007-0067, kerta kelią, kerta Jotijos upę, (i.s.) 8474-0001-0179, (i.s.) 8474-0001-0218, (i.s.) 8474-0005-0018, (i.s.) 4400-0363-3925, (i.s.) 8474-0005-0022, kerta kelią, (i.s.) 8474-0001-0245, kerta Jotijos upę, 8474-0007-0064, LVŽ, 8474-0007-0095, LVŽ, 8474-0007-0048, 8474-0007-0047, 4400-0925-0788, 4400-4399-9990, 4400-1127-1948, 4400-0571-0803, 4400-1560-1068, 4400-0571-0803, 4400-0571-1477, LVŽ, (i.s.) 8474-0007-0041, (i.s.) 8474-0007-0030, 8474-0007-0029, LVŽ, 8474-0007-0068, 4400-0927-6210.
9	Dagilių	k.	12909	4400-2239-8250, kerta kelią, LVŽ, LVŽ (palei Nemuno upę), LVŽ, kerta kelią, LVŽ (palei kelią), 4400-2239-7610, 4400-0299-7552, kerta kelią, (i.s.) 4400-0299-7593, 4400-2239-8483, 4400-3925-7093, 8474-0002-0129, 8474-0002-0008, (i.s.) 4400-4054-8603, (i.s.) 4400-0781-7956, (i.s.) 8474-0002-0164, (i.s.) 8474-0003-0034, kerta kelią, (i.s.) 8474-0002-0117, (i.s.) 8474-0002-0116, (i.s.) 8474-0002-0117, (i.s.) 4400-3988-7744, 4400-0367-3376, 4400-0299-7606, 4400-0363-6171, 4400-4118-3568, 8474-0002-0157, 4400-0096-0480, 8474-0002-0225, 8474-0002-0196, 8474-0002-0181, 4400-0015-4332, 4400-0014-7928, 4400-0014-7939, 4400-1830-5276, 4400-2268-0384, (i.s.) 4400-0301-8986, LVŽ, (i.s.) 4400-2280-2988, 4400-3925-7093.
10	Jotijos	k.	16307	8474-0006-0022, 8474-0006-0015, 4400-0302-1872, 8474-0006-0046, 8474-0005-0043, 8474-0005-0055, 4400-0852-1355, 8474-0005-0072, 8474-0005-0078, 4400-0330-1299, 4400-0330-1099, 4400-0330-0836, 4400-0330-0636, 8474-0005-0081, 8474-0005-0035, 4400-2267-8511, 4400-0157-3260, 8474-0005-0087, (i.s.) 8474-0005-0058, 4400-0147-5958, 4400-0306-8093, 8474-0005-0060, LVŽ, 8474-0005-0083, 4400-0552-0652, (i.s.) 4400-2949-1605, LVŽ, 4400-2353-7293, kerta griovį, (i.s.) 4400-1618-5645, (i.s.) 4400-4096-5462, (i.s.) 8410-0002-0224, 8474-0005-0094, 8474-0005-0001, 8474-0005-0002, 4400-0552-0652, (i.s.) 8410-0002-0102, 8474-0006-0080, 8474-0006-0044, 8474-0006-0082, (i.s.) 4400-1752-6751, 4400-0552-2558, (i.s.) 4400-1752-6751, 8474-0006-0050, 4400-0552-2390, 8474-0006-0019, 8474-0006-0043, 8474-0006-0071, 4400-0119-8045, 4400-0552-0863, (i.s.) 4400-1752-6751, (i.s.) 8474-0006-0023, LVŽ, (i.s.) 8474-0006-0003, 4400-0119-8045, 8474-0006-0071, 8474-0006-0043, 4400-0659-3635, kerta kelią, (i.s.) 8474-0006-0076, LVŽ (palei griovį), (i.s.) 8474-0006-0042, LVŽ (palei griovį), (i.s.) 4400-0302-1972, 8474-0006-0015.
11	Jotyškių	k.	16309	8474-0003-0061, kerta kelią, LVŽ, LVŽ (palei Nemuno upę), LVŽ, kerta kelią, (i.s.) 4400-2009-5161, 4400-2213-6500, 4400-2189-6050, 4400-0693-8447, 4400-3990-1952, kerta sklypą Nr. 4400-3990-1952, 4400-0660-7863, 4400-0069-1003, (i.s.) 8474-0004-0100, 4400-0532-8418, 8474-0004-0138, 8474-0004-0171, (i.s.) 8474-0006-0035, 8474-0004-0171, (i.s.) 8474-0006-0035, kerta kelią, (i.s.) 8474-0006-0035, 8474-0003-0179, (i.s.) 8474-0006-0035, 4400-0072-0838, 8474-0003-0005, 8474-0003-0078, (i.s.) 8474-0003-0039, (i.s.) 8474-0003-0083, (i.s.) 8474-0003-0117, kerta sklypą Nr. 4400-3990-1952, 8474-0003-0007, 8474-0003-0096, 4400-0662-3667, 8474-0003-0061, LVŽ.
12	Karkazų	k.	17292	4400-0069-0793, LVŽ, 4400-0069-0793, (i.s.) 8474-0003-0096, 8474-0003-0009, 4400-3990-1952, kerta sklypą Nr. 4400-3990-1952, 8474-0003-0083, 8474-0003-0039, (i.s.) 4400-0247-6293, kerta kelią, 4400-0150-9146, 4400-0234-5890, 4400-0347-0093, 4400-0255-5866, 4400-0299-7782, 4400-0370-3453, 4400-0372-5019, 4400-0493-5877, LVŽ, kerta griovį, 4400-0071-9106, (i.s.) 4400-3808-9126, 4400-0493-5877, 8474-0003-0099, (i.s.) 4400-3808-9126, 4400-0658-6896, (i.s.) 4400-3808-9126, 4400-0934-7388, 8474-0003-0039, (i.s.) 4400-3808-9126, 8474-0003-0058, 8474-0003-0140, 4400-0061-7070, 4400-5133-0859, (i.s.) 4400-3808-9126, 8474-0003-0010, 8474-0003-0102, kerta sklypą Nr. 4400-3990-1952, 4400-0370-5015, 4400-0145-2151, 8474-0003-0145, 4400-0031-0570, (i.s.) 4400-3990-1952, 4400-0011-6296, (i.s.) 4400-3990-1952, 4400-5147-6778, (i.s.) 4400-0852-4514, 4400-1822-1119, (i.s.) 4400-0852-4514, (i.s.) 4400-0852-3960, kerta kelią, LVŽ, LVŽ (palei Nemuno upę), LVŽ, kerta kelią.

13	Kedėbliškių	k.	17636	4400-0532-7586, kerta kelią, (i.s.) 8474-0005-0007, 8474-0005-0044, 8474-0005-0047, 8474-0005-0088, (i.s.) 8474-0005-0053, LVŽ, 4400-2857-9457, 4400-4823-9530, (i.s.) 4400-1752-7049, (i.s.) 4400-1618-5801, 4400-0495-9572, 4400-2322-0164, 4400-0859-3779, 4400-1129-3337, 8474-0005-0063, kerta kelią, (i.s.) 4400-1618-5734, 4400-0859-3668, 4400-0859-3546.
14	Kisielių	k.	18009	8474-0005-0062, LVŽ, (i.s.) 4400-0092-2956, kerta kelią, (i.s.) 4400-2132-7728, (i.s.) 4400-1752-7049, 4400-3997-1856, (i.s.) 4400-1752-7049, (i.s.) 4400-2857-9457, kerta griovį, 8474-0005-0053, (i.s.) 8474-0005-0047, 8474-0005-0007, kerta kelią, 8474-0005-0006, 8474-0005-0037, 4400-0532-8272, 8474-0005-0016, kerta kelią, 8474-0005-0016, 8474-0005-0046, (i.s.) 4400-0740-4364, (i.s.) 8474-0005-0061, kerta kelią, (i.s.) 4400-4598-9193, (i.s.) 8474-0005-0036.
15	Kubilių	k.	18517	4400-2009-5161, kerta kelią, LVŽ, LVŽ (palei Nemuno upę), LVŽ, 4400-2257-6765, kerta kelią, 4400-2257-5402, (i.s.) 8474-0004-0113, (i.s.) 8474-0004-0114, (i.s.) 4400-4048-3872, 4400-0255-6596, 4400-0257-2134, 4400-5133-2742, 4400-0092-2594, 4400-0086-6735, 4400-0397-7608, (i.s.) 4400-4048-3872, 4400-0301-9810, (i.s.) 4400-4048-3872, 4400-0301-9810, 8474-0004-0163, 4400-0234-5879, 4400-0257-0450, 4400-0257-0418, 4400-0252-7106, 4400-0122-4633, 4400-1148-8438, 4400-0547-2811, 4400-1206-5668, (i.s.) 4400-4048-3872, 4400-0547-2811, 4400-0234-5835, 4400-0361-7732, 4400-0361-6602, (i.s.) 4400-4048-3872, 4400-0370-8750, (i.s.) 4400-4048-3872, 4400-0370-8729, 4400-0257-0340, 4400-0256-9908, 4400-0367-6168, 8474-0004-0175, (i.s.) 4400-4048-3872, 8474-0004-0119, kerta sklypą Nr. 4400-3990-1952, (i.s.) 4400-3990-1952, 8474-0004-0120, LVŽ (palei Prūdupio upę), 8474-0004-0125, 4400-2257-6932, LVŽ, 4400-2267-8177, 4400-1830-5702, (i.s.) 8474-0004-0123, LVŽ, (i.s.) 8474-0004-0124, (i.s.) 4400-1752-6951, 4400-4057-5655, 4400-4057-3706, 8474-0004-0013, (i.s.) 4400-1752-6951, 4400-0712-6106, kerta Vaiguvos upę, (i.s.) 8474-0004-0016, 8474-0004-0086, (i.s.) 4400-0069-1003, (i.s.) 4400-0660-7863, kerta sklypą Nr. 4400-3990-1952, (i.s.) 4400-3990-1952, (i.s.) 4400-0693-8447, 8474-0004-0033.
16	Martišiškės	k.	20302	8474-0007-0065, (i.s.) 4400-0927-6312, 4400-1127-2236, (i.s.) 4400-0927-6312, (i.s.) 4400-1127-2314, kerta kelią, kerta griovį, 8474-0007-0044, 8474-0007-0009, (i.s.) 8474-0007-0051, (i.s.) 8474-0007-0019, 8474-0007-0052, 8474-0007-0054, 4400-2076-5030, kerta kelią, (i.s.) 8474-0007-0014, 8474-0007-0061, 8474-0007-0062, 8474-0007-0046, LVŽ, (i.s.) 8474-0007-0095, 4400-1127-2236, LVŽ.
17	Naujeliškių	k.	21731	4400-0247-6293, 4400-0252-6763, 8474-0004-0040, 8474-0006-0035, kerta kelią, 8474-0006-0035, 8474-0004-0095, 8474-0004-0100, 8474-0004-0131, (i.s.) 8474-0004-0086, 8474-0004-0121, 8474-0004-0016, kerta Vaiguvos upę, (i.s.) 4400-1752-6951, kerta griovį, 4400-2363-6526, 8474-0004-0132, LVŽ, 8474-0004-0006, 8474-0006-0035, kerta kelią, 8474-0006-0035, 8474-0004-0040, 4400-4043-2217, 4400-0252-6763.
18	Naujokaičių	k.	21776	8474-0006-0073, kerta kelią, (i.s.) 4400-1752-6951, 8474-0006-0073, 8474-0003-0033, 8474-0006-0045, 4400-0302-1972, LVŽ, 8474-0006-0042, LVŽ (palei griovį), 8474-0006-0076, kerta kelią, 8474-0006-0026, (i.s.) 4400-0119-8045, 8474-0006-0024, 8474-0006-0025, 4400-0552-1782, 8474-0006-0003, LVŽ, 8474-0006-0023, (i.s.) 8474-0006-0016, LVŽ, 8474-0006-0006, 8474-0006-0007, 4400-0541-6477, 4400-0541-6311, (i.s.) 8474-0002-0019, 4400-0299-7871, (i.s.) 8474-0002-0019, kerta kelią, (i.s.) 4400-4119-6747, kerta kelią, 4400-4129-9234, 8474-0006-0052, 8474-0006-0075, 8474-0006-0074.
19	Obeliškių	k.	22196	4400-5076-8096, LVŽ (palei Virangės upę), kerta Virangės upę, LVŽ (palei Nemuno upę), LVŽ, kerta sklypą, (i.s.) 4400-1757-7974, 4400-4861-8420, 8474-0001-0108, (i.s.) 4400-1757-7974, 8474-0001-0124, (i.s.) 4400-1757-7974, 4400-2065-5027, 8474-0001-0123, 8474-0001-0048, 8474-0001-0150, 8474-0001-0238, (i.s.) 4400-3010-3212, kerta kelią, 8474-0001-0152, 4400-3847-3458, 8474-0001-0123, 8474-0001-0140, 4400-0878-3619, 4400-1046-6314, 4400-5108-1284, 8474-0001-0030, 4400-1757-7852, kerta kelią, 4400-5076-8096, LVŽ (palei Viragės upę).
20	Pajotijų	k.	22923	8474-0001-0052, (i.s.) 4400-2913-3357, kerta kelią, 8418-0001-0103, LVŽ, (i.s.) 8474-0002-0131, 8474-0002-0088, 8474-0002-0072, 8474-0002-0057, 8474-0001-0058, 8418-0006-0032, kerta kelią, kerta Jotijos upę, (i.s.) 4400-0740-3978, (i.s.) 8474-0007-0044, kerta griovį, kerta kelią, 4400-1127-2314, 4400-0927-6312, (i.s.) 8474-0007-0065, kerta Jotijos upę, 8474-0001-0245, kerta kelią, 8474-0005-0022, 8474-0005-0021, 8474-0005-0022, (i.s.)

				4400-0363-3814, kerta kelią, 8474-0005-0020, 8474-0001-0081, (i.s.) 4400-0357-9853, kerta kelią, 8474-0001-0010.
21	Pamiškių	k.	23415	4400-2893-7104, 8474-0002-0053, 4400-2844-7167, kerta kelią, (i.s.) 4400-1752-5754, kerta kelią, (i.s.) 4400-1752-5821, 4400-2789-3414, kerta kelią, kerta Jotijos upę, (i.s.) 4400-1757-8371, kerta kelią, kerta Jotijos upę, 8474-0002-0027, kerta kelią, 4400-1127-2469.
22	Panykių	k.	23490	8474-0005-0011, 8474-0005-0009, LVŽ (palei kelią), 8474-0005-0009, LVŽ (palei kelią), 4400-2822-4926, kerta kelią, 4400-4537-7420, 8474-0005-0071, 8410-0002-0232, 4400-4537-7420, kerta kelią, 4400-4537-4718, 8474-0005-0084.
23	Pašilių	k.	23879	8474-0007-0077, kerta griovį, (i.s.) 8474-0007-0082, (i.s.) 4400-1757-8371, 8474-0007-0077, 8474-0007-0005, 8474-0007-0059, 8474-0007-0081, 8474-0007-0080, 8474-0007-0072, 8474-0007-0050, 8474-0007-0049, kerta kelią, (i.s.) 4400-1757-8239, 8474-0007-0037, 4400-0927-7494, 4400-0927-7430, (i.s.) 4400-1757-8239, 8474-0007-0001, 4400-0927-6786, 4400-0927-7294, (i.s.) 4400-1560-1068, 4400-0927-7350, 8474-0007-0014, kerta kelią, (i.s.) 4400-2076-5030, 8474-0007-0094, 8474-0007-0070, kerta griovį, 8474-0007-0093.
24	Pavirangių	k.	24156	4400-4036-8456, kerta sklypą Nr. 4400-3988-7744, 4400-3988-7744, kerta sklypą Nr. 4400-3988-7744, (i.s.) 4400-0014-7860, LVŽ, (i.s.) 4400-0852-0969, kerta kelią, (i.s.) 4400-0492-9348, kerta kelią, (i.s.) 4400-1179-8822, LVŽ, (i.s.) 8474-0002-0083, LVŽ, (i.s.) 8474-0002-0152, (i.s.) 4400-0405-4959, kerta kelią, (i.s.) 4400-0405-5145, LVŽ, (i.s.) 4400-0405-5412, (i.s.) 4400-1752-5710, (i.s.) 4400-1752-7149, 8474-0001-0128, 8474-0002-0103, 4400-0632-3791, 8474-0001-0174, (i.s.) 8474-0001-0026, 8474-0001-0003, 4400-2268-5550, (i.s.) 4400-0781-9450, 4400-2268-5152.
25	Plokščių	k.	24775	4400-0299-7593, kerta kelią, (i.s.) 4400-0299-7552, (i.s.) 4400-2239-7610, LVŽ palei kelią, kerta kelią, LVŽ, LVŽ (palei Nemuno upę), 4400-0305-1472, LVŽ (palei Nemuno upę), LVŽ, kerta kelią, 4400-0852-3960, 4400-0852-4514, (i.s.) 4400-5147-6778, 4400-3990-1952, kerta sklypą Nr. 4400-3990-1952, (i.s.) 8474-0003-0102, 4400-0410-1937, (i.s.) 4400-4159-4823, 4400-3949-9497, 4400-0410-0072, 4400-5133-0815, 4400-0069-5825, (i.s.) 4400-4159-4823, 8474-0003-0086, (i.s.) 4400-4159-4823, 8474-0003-0103, (i.s.) 4400-0019-7610, 4400-4393-3908, 4400-0496-1988, 4400-0019-7510, (i.s.) 8474-0003-0089, (i.s.) 4400-0019-7675, (i.s.) 8474-0003-0185, (i.s.) 4400-0407-0340, (i.s.) 4400-0262-6548, (i.s.) 8474-0003-0161, (i.s.) 4400-0150-7919, (i.s.) 4400-0141-9503, LVŽ, (i.s.) 4400-0141-9503, 4400-0424-2015, 8474-0002-0100, 8474-0003-0155, 4400-0512-7084, 4400-0033-7722, 4400-0094-0143, 4400-0342-8035, (i.s.) 4400-4048-6131, (i.s.) 4400-0369-4199, LVŽ, (i.s.) 4400-0369-4022, 8474-0003-0169, LVŽ (palei kelią (Žiedo g.)), (i.s.) 4400-0014-7839, (i.s.) 8474-0003-0168, (i.s.) 4400-0262-6448, (i.s.) 4400-0250-6792, (i.s.) 4400-0257-3200, (i.s.) 8474-0003-0171, (i.s.) 4400-0096-1644, (i.s.) 4400-0141-9647, (i.s.) 4400-0014-8036, (i.s.) 4400-1714-3460, (i.s.) 4400-3988-7744, 4400-4054-8603, (i.s.) 4400-3988-7744, 4400-1226-9159, 4400-2353-7040, 4400-0094-0365, 4400-0361-7265, 8474-0002-0197, 8474-0002-0159, (i.s.) 4400-3988-7744, 8474-0003-0107, 8474-0002-0171, (i.s.) 4400-3988-7744, 4400-0096-0636, 8474-0002-0117, 8474-0002-0116, 8474-0002-0117, kerta kelią, 8474-0003-0034, 8474-0002-0164, 4400-0781-7956, 4400-0781-8131, 4400-0781-7956, 8474-0002-0164, 8474-0003-0034, (i.s.) 4400-4054-8603, 4400-0013-7042, 8474-0002-0173, 8474-0002-0174, 8474-0002-0173, 4400-0250-7079, (i.s.) 4400-4054-8603, 4400-0299-7828, 4400-1494-2364, 4400-0299-7817, (i.s.) 4400-4054-8603, 4400-0299-7817, 4400-0367-1066, 4400-5710-6895, 4400-0367-1066, 4400-2403-4097, (i.s.) 4400-4054-8603, 4400-0418-9062, (i.s.) 4400-4054-8603, 4400-0852-0547, kerta sklypą Nr. 4400-4054-8603, 4400-1226-9191, (i.s.) 4400-4054-8603, 4400-0659-3313, (i.s.) 4400-4054-8603, 4400-0659-3190, (i.s.) 4400-4054-8603, 4400-3990-1952, (i.s.) 4400-4054-8603, 4400-0363-5996, 8474-0002-0199, (i.s.) 4400-4054-8603, 4400-2384-3332, (i.s.) 4400-4054-8603, 4400-0299-7693, 4400-0363-5774, 4400-0257-5891, 4400-0370-6889, 4400-0301-8046, 4400-5149-4276, 4400-0370-7453, (i.s.) 4400-4054-8603, 4400-0014-6152, 4400-4131-8518, 4400-0061-7060, 4400-0092-6994, 4400-0014-6996, 4400-0372-0143, (i.s.) 8474-0002-0129, 4400-0014-6930, 4400-0801-2046, (i.s.) 4400-3925-7093.
26	Ropienos	k.	25942	4400-1479-5536, 4400-0571-1700, 8474-0002-0099, 8474-0002-0107, 4400-0571-1800, 4400-1046-5228, (i.s.) 4400-1752-5710, 4400-0740-4042, (i.s.) 4400-1752-5710, 4400-0971-1988, (i.s.) 4400-1752-5710, kerta kelią,

				8474-0002-0149, 4400-0069-0917, (i.s.) 4400-1752-5754, kerta kelią, 8474-0007-0013, 8474-0007-0028, 4400-0211-7693, 4400-1127-2658, (i.s.) 8474-0002-0106, 4400-1046-5228, 4400-0571-1800, 8474-0002-0107, 8474-0002-0099, 8474-0002-0132, (i.s.) 8474-0002-0044, LVŽ, 8474-0002-0131, 8474-0002-0168, LVŽ, 4400-1127-2690.
27	Siaustuvėlių	k.	26674	4400-4399-7919, 4400-0737-1719, 4400-0642-3798, 8474-0001-0185, 8474-0005-0024, kerta kelią, 8474-0001-0127, 4400-0357-9853, 4400-0363-4000, 4400-5092-7065, kerta kelią, 4400-0363-3814, 4400-0363-3925, 8474-0005-0018, 8474-0001-0218, 8474-0001-0179, kerta Jotijos upę, kerta kelią, 8474-0007-0056, 8474-0007-0025, kerta kelią, (i.s.) 4400-0927-6414, 8474-0007-0055, 8474-0007-0053, 8474-0007-0011, (i.s.) 8474-0007-0042, kerta kelią, (i.s.) 4400-1760-4327, kerta Jotijos upę, (i.s.) 4400-1760-4249, LVŽ (palei kelią), (i.s.) 4400-1622-2592, kerta kelią.
28	Stulgių	k.	27729	4400-3925-4182, kerta kelią, LVŽ, LVŽ (palei Nemuno upę), LVŽ, kerta kelią, (i.s.) 4400-2239-8250, (i.s.) 4400-3925-7093, 4400-2239-7320, 4400-3925-4182, (i.s.) 4400-3925-7093, 4400-3925-8684, 8474-0001-0147, 8474-0002-0201, 8474-0002-0082, 8474-0002-0201, (i.s.) 4400-3925-7093, 4400-2280-3063, 4400-2280-2988, LVŽ, 4400-0301-8986, (i.s.) 4400-2268-0384, (i.s.) 4400-3988-7744, 4400-2268-5449, (i.s.) 4400-3988-7744, 4400-0062-0318, 8474-0001-0267, 4400-0367-1192, 4400-2268-4851, 8474-0001-0056, kerta sklypą Nr. 4400-3988-7744, 4400-0358-0028, 4400-0781-9450, 8474-0001-0039, 8474-0001-0026, (i.s.) 8474-0001-0174, (i.s.) 4400-1752-7149, 4400-1052-5949, 4400-1046-5071, (i.s.) 4400-1752-7149, (i.s.) 4400-1479-5536, (i.s.) 4400-1127-2690, LVŽ, (i.s.) 8474-0002-0168, (i.s.) 8474-0002-0131, LVŽ, 4400-2913-3957, 4400-2913-3994, 4400-2913-4121, kerta kelią, 4400-2913-3357, 4400-2913-4865, 4400-2913-3524, 4400-2913-4732, 4400-2913-2870, kerta griovį, 4400-2913-3646, 8474-0001-0070, 8474-0001-0067, 8474-0001-0161, 8474-0002-0029, 4400-0571-9300, 8474-0001-0090, 8474-0001-0059, 8474-0001-0112, (i.s.) 8474-0001-0170, 4400-3864-2676, 8474-0001-0248, kerta sklypą Nr. 4400-3988-7744, (i.s.) 4400-2911-2494, (i.s.) 4400-2911-2412, (i.s.) 4400-2911-1364, (i.s.) 4400-3076-3342, 8474-0001-0129, LVŽ, 8474-0001-0147.
29	Šileravos	k.	28419	4400-4393-6876, 4400-5101-4786, (i.s.) 4400-2912-4014, kerta kelią, 4400-5101-4803, (i.s.) 4400-2912-4484, (i.s.) 8474-0001-0007, (i.s.) 4400-2912-4625, (i.s.) 4400-0927-6920, (i.s.) 8474-0001-0146, 8474-0001-0246, 4400-5323-3900, kerta kelią.
30	Šilvėnų	k.	28517	8474-0004-0113, LVŽ, LVŽ (palei Nemuno upę), LVŽ, 8474-0004-0090, kerta kelią, 8474-0004-0090, (i.s.) 4400-1750-7167, (i.s.) 4400-3988-0430, 4400-3990-1952, (i.s.) 4400-3988-0430, (i.s.) 4400-1750-7398, kerta Nukutės upę, 4400-0583-8098, 4400-0583-7838, (i.s.) 4400-1750-6972, (i.s.) 4400-0532-8330, 4400-0487-4426, kerta kelią, (i.s.) 4400-1752-6951, 4400-0583-8002, 8474-0004-0136, (i.s.) 4400-1752-6951, 8474-0004-0136, (i.s.) 4400-1752-6951, 8474-0004-0022, 8474-0004-0124, (i.s.) 4400-1752-6951, 8474-0004-0124, LVŽ, 8474-0004-0123, 4400-0532-6878, (i.s.) 4400-2267-8177, LVŽ, (i.s.) 4400-2267-8177, (i.s.) 8474-0004-0125, LVŽ (palei Prūdupio upę), (i.s.) 8474-0004-0120, 4400-3990-1952, kerta sklypą Nr. 4400-3990-1952, 8474-0004-0110, (i.s.) 4400-4048-3872, 8474-0004-0002, 8474-0004-0014, 8474-0004-0017, 8474-0004-0008, 8474-0004-0026, 8474-0004-0140, 8474-0004-0114, 8474-0004-0113, kerta kelią.
31	Vaiguviškių	k.	30032	8474-0003-0077, 8474-0003-0028, 8474-0003-0068, (i.s.) 4400-0071-9106, kerta griovį, (i.s.) 4400-0493-5877, (i.s.) 4400-0372-5019, (i.s.) 4400-0370-3453, (i.s.) 4400-0299-7782, (i.s.) 4400-0255-5866, (i.s.) 4400-0347-0093, (i.s.) 4400-0234-5890, (i.s.) 4400-0150-9146, kerta kelią, (i.s.) 4400-0150-9146, (i.s.) 4400-0252-6763, (i.s.) 4400-4043-2217, (i.s.) 8474-0004-0040, (i.s.) 8474-0006-0035, kerta kelią, (i.s.) 8474-0006-0035, (i.s.) 8474-0004-0006, LVŽ, (i.s.) 8474-0004-0132, (i.s.) 4400-2363-6526, kerta griovį, (i.s.) 4400-1752-6951, 8474-0004-0142, 8474-0004-0151, 8474-0004-0152, 8474-0004-0143, (i.s.) 4400-1752-6951, kerta kelią, 8474-0006-0039, 8474-0006-0077, (i.s.) 8474-0006-0052, 8474-0006-0077, (i.s.) 4400-4129-9234, kerta kelią, 4400-4119-6747, kerta kelią, 8474-0002-0019, (i.s.) 4400-0541-6477, 8474-0006-0058, (i.s.) 8474-0006-0007, 8474-0006-0057, LVŽ, 8474-0006-0016, 8474-0006-0084, kerta sklypą Nr. 4400-1714-3460, 4400-1714-3460, 4400-5040-5557, kerta kelią, (i.s.) 4400-1752-5898, 4400-5040-4727, 4400-1714-3460, 4400-1809-5294, 4400-4823-9594, 8474-0002-0121, (i.s.) 8474-0002-0158, 4400-0551-4001, 8474-0002-0020, kerta kelią, (i.s.) 8474-0002-0112, 8474-0002-0020, 4400-1714-3460, kerta sklypą Nr.

				4400-1714-3460, 4400-3036-4055, 4400-0798-0934, 4400-0798-1164, 8474-0003-0035, kerta kelią, (i.s.) 8474-0003-0159, kerta kelią, LVŽ (palei kelią), (i.s.) 4400-0496-0472, (i.s.) 4400-1817-9905, (i.s.) 4400-0150-9535, (i.s.) 8474-0003-0020, LVŽ, (i.s.) 4400-0370-4572, (i.s.) 8474-0003-0157, (i.s.) 4400-4471-7732, 8474-0003-0115, 8474-0003-0072, 8474-0003-0115, 4400-4471-6698, 4400-2267-7103, 8474-0003-0068, 8474-0003-0134, 8474-0003-0068, 8474-0003-0060, 8474-0003-0059, 8474-0003-0060, 8474-0003-0028.
32	Voniškių	k.	31263	4400-1757-8006, (i.s.) 4400-1757-7974, kerta kelią, LVŽ, LVŽ (palei Nemuno upę), LVŽ, kerta kelią, 4400-1757-8128, 8474-0001-0285, LVŽ, 4400-2911-1380, 4400-3076-3342, 4400-2911-1364, LVŽ, 4400-2911-2412, 4400-2911-2494, kerta sklypą Nr. 4400-3988-7744, 8474-0001-0170, 8474-0001-0237, 8474-0001-0062, 8474-0001-0027, (i.s.) 8474-0001-0161, 8474-0001-0196, (i.s.) 4400-2913-3646, kerta griovį, 4400-2913-2670, 4400-2913-2738, 4400-2913-2770, 4400-2913-3584, 4400-2913-2992, 4400-2913-3057, 4400-2913-3482, 4400-2913-3280, kerta kelią, (i.s.) 4400-0357-9853, (i.s.) 8474-0001-0127, kerta kelią, (i.s.) 8474-0005-0024, (i.s.) 8474-0001-0185, (i.s.) 4400-0642-3798, (i.s.) 4400-0737-1719, (i.s.) 4400-4399-7919, kerta kelią, 4400-1622-2592, LVŽ (palei kelią), (i.s.) 4400-1760-4249, LVŽ, (i.s.) 4400-1361-6472, 8474-0001-0116, LVŽ, 8474-0001-0227, 8474-0001-0146, 4400-0927-6920, 4400-2912-4625, 8474-0001-0007, 4400-2912-4484, 4400-2912-4269, kerta kelią, 4400-2912-4014, (i.s.) 8418-0005-0123, (i.s.) 4400-0662-4520, (i.s.) 4400-2245-6566, 4400-2911-9059, 4400-3988-7744, 4400-2910-8408, (i.s.) 4400-1568-5239, LVŽ, (i.s.) 4400-2772-8930, 4400-2910-8232, 4400-2910-8287, 4400-2910-8306, 4400-2910-8343, (i.s.) 4400-4644-7400, 4400-2910-9684, 4400-2910-9951, 4400-2911-0018, 4400-2911-0061, 4400-2911-0107, 4400-2911-0234, 4400-0473-8456, 8474-0001-0168, 4400-3988-7744, (i.s.) 4400-4644-7400, 4400-0251-1837, (i.s.) 4400-4644-7400, 4400-2189-1209, 4400-2910-4987, 4400-2910-4410, 4400-2910-4021, 4400-2910-4165, 4400-2910-4021, 4400-2910-3935, 8474-0001-0121, 8474-0001-0119, 4400-2910-4265, 4400-2910-4354, 4400-2910-4743, 4400-2910-4687, 4400-2910-4643, (i.s.) 4400-4644-7400, 8474-0001-0020, 8474-0001-0053, kerta kelią, 4400-3010-3212, 8474-0001-0053, 4400-0239-1939, (i.s.) 4400-1757-7974, 8474-0001-0053, 8474-0001-0020, 8474-0001-0235, 8474-0001-0234.

Sintautų seniūnija				
Eil. Nr.	**Gyvenamosios vietovės vardas**	**Tipas**	**Gyvenamosios vietovės kodas**	**Ribų aprašymas**
1	Balseliškių	k.	11323	8443-0004-0069, 8443-0004-0068, 8443-0004-0073, 8443-0004-0176, kerta kelią, 4400-1822-0365, 8480-0001-0139, 8480-0001-0175, (i.s.) 8480-0001-0068, (i.s.) 4400-1353-1472, kerta griovį, 8480-0001-0142, 8480-0001-0050, 8480-0001-0064, (i.s.) 4400-2180-2952, 8480-0001-0129, (i.s.) 4400-2180-2952, kerta sklypą Nr. 4400-2180-2952, 4400-2180-2952, kerta sklypą Nr. 4400-2180-2952, (i.s.) 8480-0001-0094, (i.s.) 8480-0001-0095, LVŽ, (i.s.) 8480-0001-0001, (i.s.) 8480-0001-0002, kerta kelią, 8480-0001-0055, LVŽ, 8480-0004-0057, 8443-0004-0160, (i.s.) 4400-0535-8007, kerta kelią, (i.s.) 8480-0001-0082, (i.s.) 8443-0004-0164, kerta kelią, 4400-0057-0283, 8443-0004-0178, 8443-0004-0062, 8443-0004-0055, 8443-0004-0073, 8443-0004-0068.
2	Barandų	k.	11413	4400-1232-7530, 4400-0535-8161, 8480-0001-0082, kerta kelią, 4400-0535-8007, 8480-0001-0039, 4400-1287-6958, 4400-0079-1175, 8480-0001-0181, 8480-0001-0141, (i.s.) 8480-0004-0057, LVŽ, (i.s.) 8480-0001-0055, kerta kelią, 8480-0001-0002, (i.s.) 4400-1480-6730, kerta Totorviečių tvenkinį, LVŽ, (i.s.) 4400-0256-1595, (i.s.) 4400-0601-2713, (i.s.) 8480-0001-0150, LVŽ, (i.s.) 8480-0001-0042, kerta sklypą Nr. 4400-2456-6086, 4400-2456-6086, 8480-0001-0197, (i.s.) 8470-0006-0005, (i.s.) 4400-0663-2855, (i.s.) 4400-0663-3663, (i.s.) 4400-0663-3809, (i.s.) 4400-0663-4440, 8480-0001-0016, (i.s.) 4400-0663-4440, 8480-0001-0190, (i.s.) 4400-0663-4440, kerta Totorviečių tvenkinį, 4400-1232-7885, kerta kelią.
3	Bliūkiškių	k.	12097	8488-0002-0134, LVŽ (palei Novos upę), 4400-5019-7532, 4400-0655-8336, 4400-2089-8293, LVŽ, 8488-0002-0032, kerta kelią, 4400-4434-0456, 4400-0923-7054, 8488-0002-0051, 4400-0769-8244, 4400-0929-7154, (i.s.) 4400-2746-2924, (i.s.) 4400-1030-8424, (i.s.) 4400-0965-5267, (i.s.) 4400-0965-4237, LVŽ, 4400-0410-8272, 4400-4951-2269, kerta

				sklypą Nr. 4400-4951-2269, 4400-0274-3944, (i.s.) 8488-0002-0098, 4400-0623-1176, 8488-0002-0106, 4400-0623-1176, 4400-0633-5193, (i.s.) 8488-0004-0090, (i.s.) 8488-0002-0095, (i.s.) 8488-0002-0022, 8488-0002-0039, 8488-0002-0042, 4400-4479-6580, 4400-4479-6569, kerta kelią, (i.s.) 8488-0002-0131, (i.s.) 4400-2404-1747, LVŽ, (i.s.) 4400-0352-3533, (i.s.) 4400-2180-7358, 8488-0002-0136, 8488-0002-0079, 4400-0456-8121, 8488-0002-0122, 4400-0551-0312, 4400-2097-2925, 4400-4951-2269, 4400-0234-4656, 4400-0088-0744, 8488-0002-0069, 8488-0002-0080, 8488-0002-0075, 4400-1203-2843, kerta sklypą Nr. 4400-2180-7358, 4400-3022-4363, 4400-0661-3160, 4400-0927-5823, 8488-0001-0049, 8488-0001-0079, 4400-5170-4208, 4400-0022-3596, 8488-0001-0038, kerta kelią, LVŽ (palei Geležupio upę), LVŽ (palei Novos upę), 8488-0001-0112, 4400-2180-7358, 8488-0002-0102, LVŽ (palei Novos upę).
4	Gaisrių	k.	14365	8480-0004-0090, kerta kelią, (i.s.) 4400-0469-9636, (i.s.) 8480-0003-0218, 4400-0461-5432, 8480-0003-0003, 4400-0302-5061, 8480-0003-0067, (i.s.) 8480-0003-0165, (i.s.) 8480-0003-0006, kerta kelią, 8480-0002-0113, LVŽ, 8480-0002-0232, 8480-0002-0097, 8480-0002-0065, 8480-0002-0092, 8480-0002-0066, 8480-0003-0131, 8480-0002-0100, 8480-0004-0056, 8480-0002-0069, 8480-0002-0049, 8480-0004-0063, LVŽ, 4400-0444-0388, 4400-0139-5100, 4400-0601-3587, 4400-1822-0332, LVŽ, 4400-5045-0585, 4400-0536-4136, 8480-0002-0184, (i.s.) 8480-0002-0183, (i.s.) 8480-0002-0151, (i.s.) 8480-0002-0152, kerta Pentos upę, (i.s.) 8480-0004-0002, kerta kelią, (i.s.) 8480-0004-0003, 8480-0004-0094, 8480-0004-0122, LVŽ, (i.s.) 8480-0004-0018, kerta kelią, (i.s.) 8480-0004-0126, (i.s.) 8480-0004-0009, LVŽ, (i.s.) 4400-2390-9126, (i.s.) 4400-4997-8156, (i.s.) 4400-4073-2469, (i.s.) 8480-0004-0079, 8480-0004-0024, 8480-0004-0022, 8480-0003-0200, kerta kelią, 8480-0004-0127, 8480-0004-0006, kerta kelią, LVŽ (palei Sintautų tvenkinį), (i.s.) 8480-0003-0183, kerta Sintautų tvenkinį, (i.s.) 8480-0003-0182, (i.s.) 4400-0012-7982, (i.s.) 4400-1045-3326.
5	Keturnaujienos	k.	17781	4400-0352-3533, LVŽ, 4400-2404-1747, 8488-0002-0131, kerta kelią, 8488-0002-0053, 8488-0002-0031, 8488-0002-0022, 8488-0002-0095, 8488-0002-0034, 4400-1030-8702, kerta kelią, 8488-0002-0119, 4400-1030-8535, 4400-1452-7776, 4400-0497-1638, 4400-0520-1792, 8488-0002-0055, 4400-0520-1792, 4400-0497-1638, 4400-1037-6764, 8488-0001-0144, 4400-0456-8054, 4400-1559-9429, 4400-1583-6567, 8488-0002-0090, 4400-0352-1982, 4400-0352-3422, 8488-0002-0078, 8488-0002-0139, 4400-0480-5816, 8488-0002-0012, (i.s.) 4400-2180-7358, 4400-4081-3488, 4400-4081-2039, (i.s.) 4400-2180-7358, 4400-5496-1556, 4400-5496-1678, (i.s.) 4400-2180-7358, 8488-0002-0118, 8488-0002-0091, (i.s.) 4400-2180-7358.
6	Kirmiškių	k.	17983	8480-0001-0011, 8480-0001-0024, 8480-0001-0013, 8480-0001-0020, 8480-0001-0008, 8480-0001-0010, (i.s.) 4400-2456-6086, 8480-0001-0015, kerta sklypą Nr. 4400-2180-3403, 8480-0004-0108, 8480-0003-0062, 4400-1938-1274, 8480-0003-0062, 8480-0004-0108, 4400-5023-4669, 8480-0004-0075, kerta kelią, 8480-0004-0095, kerta Novos upę, (i.s.) 4400-5019-7532, LVŽ (palei Novos upę), (i.s.) 8488-0002-0134, LVŽ (palei Novos upę), (i.s.) 8488-0002-0102, (i.s.) 4400-2180-7358, (i.s.) 8488-0001-0112, LVŽ (palei Novos upę), (i.s.) 4400-0073-1253, (i.s.) 8470-0007-0023, LVŽ (palei Novos upę), (i.s.) 8470-0007-0023, (i.s.) 4400-0073-1342, (i.s.) 8470-0007-0039, kerta Novos upę, 8480-0001-0012.
7	Kutų	k.	18895	8488-0001-0116, 8488-0001-0108, kerta kelią, LVŽ, LVŽ (palei Novos upę), kerta Geležupio upę, LVŽ (palei Geležupio upę), 8488-0001-0029, (i.s.) 4400-0661-3160, 4400-0749-7889, 4400-0456-6964, kerta sklypą Nr. 4400-2180-7358, 4400-2180-7358, kerta sklypą Nr. 4400-2180-7358, 4400-0737-3902, 4400-0655-4836, LVŽ, (i.s.) 4400-0365-5989, LVŽ, (i.s.) 4400-0365-5989, kerta kelią, (i.s.) 8488-0001-0065, LVŽ, (i.s.) 4400-1583-6401, (i.s.) 4400-1119-4193, LVŽ, 8488-0001-0029, 8488-0001-0108.
8	Leopolės	k.	19412	8480-0002-0001, 4400-0323-5205, 8480-0002-0120, kerta Pentos II upę, 8480-0002-0203, 4400-0536-0725, 4400-2056-9328, 8480-0002-0157, LVŽ, 8480-0002-0240, 8480-0002-0173, 8480-0002-0169, (i.s.) 8490-0001-0127, kerta Pentos III upę, (i.s.) 8490-0001-0109, 4400-0388-0248, kerta sklypą Nr. 4400-2984-0919, 4400-2984-0919, kerta sklypą Nr. 4400-2984-0919, 8480-0002-0119, 8480-0002-0022, 8480-0002-0001, kerta Pentos II upę.
9	Menkinių	k.	20727	8490-0001-0015, 8490-0001-0082, 8490-0001-0007, 8490-0001-0032, 4400-0456-4087, (i.s.) 4400-2360-2026, 4400-1329-6142, 4400-0465-7678,

				4400-2081-4146, (i.s.) 4400-2360-2026, 8490-0001-0121, (i.s.) 4400-2360-2026, 8490-0001-0132, 4400-0098-7731, 8490-0001-0025, 8490-0001-0026, 4400-2042-3510, LVŽ (palei kelią), (i.s.) 4400-0508-9018, (i.s.) 8490-0001-0092, (i.s.) 8490-0001-0035, LVŽ (palei kelią), (i.s.) 8490-0001-0108, kerta Pentos II upę, (i.s.) 8490-0001-0107, kerta kelią, (i.s.) 8490-0001-0090, (i.s.) 8490-0001-0023, (i.s.) 4400-2312-7052.
10	Paberžupių	k.	22412	4400-4387-1536, kerta kelią, 4400-4386-9518, 8488-0004-0031, 8496-0003-0012, 8496-0003-0004, 8496-0003-0014, 4400-0560-8588, LVŽ, (i.s.) 8496-0003-0026, 8496-0003-0011, 4400-5119-3216, LVŽ, 4400-5119-3127, 8496-0003-0072, 8496-0003-0011, 8496-0003-0030, 8496-0003-0012, 4400-4386-9518, (i.s.) 8488-0004-0016.
11	Pavasijų	k.	24098	4400-0127-5278, 8488-0002-0112, 8488-0004-0036, 8488-0004-0099, 4400-4951-2269, 8488-0004-0034, LVŽ (palei kelią), (i.s.) 4400-4387-1536, 8488-0004-0034, 8488-0004-0016, 8488-0004-0108, 4400-4300-4592, 8488-0004-0009, 4400-4387-8817, 8488-0004-0021, (i.s.) 8488-0004-0124, kerta kelią, 8488-0004-0125, 8488-0004-0040, 8488-0004-0096, 4400-2587-5466, LVŽ, 4400-2587-2746, 8488-0002-0099, 8488-0002-0098, kerta sklypą Nr. 4400-4951-2269, 4400-4951-2269, 8488-0002-0111, 4400-0234-4327, (i.s.) 4400-2097-1771, kerta kelią.
12	Pavilktinių	k.	24150	8480-0002-0026, kerta sklypą Nr. 4400-2984-0919, (i.s.) 4400-0388-0248, 8490-0001-0109, 8490-0001-0110, 4400-1571-7498, 4400-1542-6212, LVŽ, 4400-0011-6763, LVŽ, 4400-2042-3430, kerta sklypą Nr. 4400-2359-9422, 4400-2359-9422, (i.s.) 4400-0751-5464, 4400-1220-6589, 4400-1339-1227, 4400-1286-7078, (i.s.) 4400-0751-5464, LVŽ, (i.s.) 4400-1286-6129, LVŽ (palei kelią), 4400-1286-7078, kerta kelią, 8480-0002-0020, (i.s.) 8480-0002-0012, LVŽ, (i.s.) 8480-0002-0016, (i.s.) 8480-0002-0213, 8480-0002-0026, (i.s.) 8480-0002-0213, (i.s.) 4400-0669-6388, LVŽ, 8480-0002-0160, (i.s.) 8480-0002-0154, (i.s.) 4400-1102-7082, (i.s.) 4400-2390-9070, (i.s.) 8480-0002-0223, (i.s.) 8480-0002-0224, (i.s.) 4400-0536-4203, (i.s.) 4400-2390-8983, (i.s.) 8480-0002-0164, (i.s.) 4400-2984-0919.
13	Pikžirnių	k.	24554	8490-0002-0034, kerta sklypą Nr. 4400-1610-4588, 4400-1610-4588, kerta sklypą Nr. 4400-1610-4588, 8490-0002-0111, 8490-0002-0088, 8490-0002-0041, 8490-0002-0018, 4400-5195-1021, 8490-0002-0003, 8490-0002-0089, 4400-0011-5966, 4400-0011-5355, 8490-0002-0093, 8490-0002-0048, 4400-4124-1309, kerta kelią, 4400-4124-1463, 8490-0002-0043, LVŽ, kerta sklypą Nr. 4400-2360-2026, 4400-2360-2026, 8490-0002-0005.
14	Ragožių	k.	25389	8490-0001-0080, 8490-0001-0107, kerta Pentos II upę, 8490-0001-0108, LVŽ (palei kelią), 8490-0001-0035, 8490-0001-0092, 4400-0508-9018, LVŽ (palei kelią), (i.s.) 4400-2042-3510, (i.s.) 8490-0001-0026, 8490-0001-0096, 8490-0001-0099, 8490-0001-0103, 8490-0001-0091, 8490-0001-0024, 4400-0689-2468, 8490-0001-0064, (i.s.) 4400-2360-2026, 4400-0468-0975, (i.s.) 4400-2360-2026, 4400-0468-3301, 4400-1046-7555, 4400-2042-1769, 8490-0001-0062, 4400-1571-7554, 4400-1186-6645, 4400-1102-4514, (i.s.) 4400-2360-2026, 8490-0001-0131, 4400-1186-7031, 8490-0001-0130, 8490-0001-0119, 8490-0001-0129, 4400-0536-3206, 8490-0001-0077, 4400-0465-8412, 4400-0493-7093, 4400-0263-0728, 8490-0001-0051, 8490-0001-0060, 4400-1046-7455, 4400-1060-5373, 4400-1045-1910, (i.s.) 8490-0001-0069, 4400-0486-9050, 4400-0859-3224, 4400-0966-3714, 4400-1283-2530, 4400-5273-5098, LVŽ (palei Vilktinio upę), (i.s.) 4400-0626-7238, 4400-2042-1990, (i.s.) 4400-0626-7238, (i.s.) 4400-1030-1043, (i.s.) 4400-0123-7576, 4400-1808-7033, 4400-1049-4696, 4400-1102-4386, 4400-1070-0117, 4400-1036-2908, LVŽ (palei Vilktinio upę), 4400-2279-5651, 4400-0011-4603, 8490-0001-0085, 8490-0001-0031, kerta kelią, (i.s.) 4400-1542-6212, (i.s.) 4400-1571-7498, (i.s.) 8490-0001-0110, 8490-0001-0013, 8490-0001-0014, 8490-0001-0098, 8490-0001-0097, 8490-0001-0115, 4400-0122-6539, 4400-1049-3811, 4400-0012-3790, (i.s.) 8490-0001-0110, 4400-0536-1111, (i.s.) 8490-0001-0109, kerta Pentos III upę, 8490-0001-0127, 8490-0001-0072, 8490-0001-0083, LVŽ, (i.s.) 8480-0002-0157, 8490-0001-0021, kerta Pentos II upę, 8490-0001-0022, (i.s.) 8480-0002-0120, (i.s.) 8480-0002-0009, 4400-0012-3579, 8490-0001-0084, 8490-0001-0003, 8490-0001-0030.
15	Rūgių	k.	26209	8490-0004-0064, 8490-0004-0066, 8490-0004-0068, 8490-0004-0070, 4400-2202-8602, LVŽ, 4400-2566-0231, kerta kelią, 4400-3949-5997, 4400-2361-6977, kerta sklypą Nr. 4400-2361-6977, 8490-0005-0008, 8490-0005-0013, 8490-0005-0072, 8490-0005-0001, LVŽ, 8490-0005-0001, 8490-0005-0002, kerta Novos upę, LVŽ (palei Novos upę), (i.s.) 4400-

				0791-5568, LVŽ (palei Novos upę), (i.s.) 4400-0791-5568, LVŽ (palei Novos upę), (i.s.) 4400-0791-5568, (i.s.) 4400-0006-3225, LVŽ (palei Novos upę), (i.s.) 8496-0002-0110, (i.s.) 8496-0002-0004, (i.s.) 8496-0002-0085, (i.s.) 4400-2360-0175, (i.s.) 8496-0001-0053, (i.s.) 8496-0001-0034, (i.s.) 8496-0001-0145, (i.s.) 8496-0001-0044, (i.s.) 8496-0001-0019, (i.s.) 4400-4901-8497, (i.s.) 8496-0001-0104, (i.s.) 4400-0012-2292, kerta Novos upę, 4400-5581-6292, LVŽ, 4400-5581-4210, 8490-0004-0062, 4400-1437-1661, (i.s.) 8480-0002-0011, 4400-1822-0065, 4400-4430-0427, 4400-1562-0274, 4400-0660-7609.
16	Santakų	k.	26387	8480-0001-0001, LVŽ, 8480-0001-0053, 8480-0001-0095, 8480-0001-0094, kerta sklypą Nr. 4400-2180-2952, 4400-2180-2952, (i.s.) 8480-0003-0220, LVŽ (palei Pentos II upę), 4400-0610-8629, 8480-0003-0142, 8480-0003-0058, kerta Pentos II upę, LVŽ, (i.s.) 8480-0003-0184, kerta kelią, (i.s.) 8480-0003-0227, LVŽ, (i.s.) 4400-0212-5662, LVŽ (palei kelią), 8480-0004-0140, 4400-0994-5624, 8480-0003-0183, LVŽ (palei Sintautų tvenkinį), kerta kelią, 8480-0004-0102, 8480-0004-0103, 8480-0004-0089, 8480-0004-0103, 8480-0004-0102, 8480-0004-0118, 8480-0004-0121, 8480-0004-0069, 8480-0004-0070, 8480-0004-0117, 8480-0004-0016, kerta kelią, (i.s.) 8480-0004-0108, kerta sklypą Nr. 4400-2180-3403, 4400-2456-6086, kerta sklypą Nr. 4400-2456-6086, 8480-0001-0042, LVŽ, 8480-0001-0150, 4400-0601-2713, 4400-0256-1595, LVŽ, kerta Totorviečių tvenkinį, 4400-1480-6730, 8480-0001-0086.
17	Sintautų	k.	36363	4400-0977-0325, 8443-0004-0205, 8443-0004-0206, 8443-0004-0193, 4400-2179-1779, kerta sklypą Nr. 4400-2179-1779, 8443-0005-0370, LVŽ, (i.s.) 8443-0005-0128, (i.s.) 4400-5119-3570, 8443-0005-0262, 8480-0002-0197, 8480-0002-0014, 8480-0002-0191, 4400-0323-5056, 8480-0002-0009, kerta sklypą Nr. 4400-2401-7418, 8480-0002-0009, 4400-2401-7418, 8480-0002-0014, kerta Pentos II upę, 8480-0002-0014, (i.s.) 8480-0002-0001, 8480-0002-0158, 8480-0002-0171, 8480-0002-0153, kerta sklypą Nr. 4400-2984-0919, 4400-2984-0919, 4400-0531-1762, 8480-0002-0041, 4400-0663-3609, 4400-0444-0233, 4400-0139-5055, 8480-0003-0083, 4400-0559-0849, 8480-0002-0038, 8480-0003-0053, 8480-0002-0077, 8480-0002-0111, 8480-0002-0068, 8480-0002-0050, kerta kelią, 4400-1352-7466, 4400-0794-2810, 8480-0003-0146, 8480-0003-0114, 8480-0003-0126, 8480-0003-0084, 4400-0079-2061, 8480-0001-0104, 4400-0256-1640, 4400-0012-8100, 4400-1478-0753, 8480-0003-0091, 4400-0635-0389, 8480-0003-0088, 8480-0002-0093, 8480-0003-0112, 4400-1060-1762, 8480-0003-0129, 8480-0003-0105, 8480-0003-0164, kerta kelią, (i.s.) 8480-0003-0197, LVŽ, (i.s.) 4400-2687-0513, LVŽ (palei Sintautų tvenkinį), 4400-0601-3765, LVŽ (palei Sintautų tvenkinį), 4400-0994-5513, 4400-0212-5662, kerta kelią, (i.s.) 8480-0003-0227, (i.s.) 8480-0003-0228, 8480-0003-0094, LVŽ (palei kelią), 4400-3148-0881, 4400-0794-3184, 4400-0124-2008, 8480-0003-0156, 8480-0003-0059, 4400-0124-2064, 8480-0003-0076, 4400-0124-1623, 4400-1008-5706, 8480-0003-0044, 8480-0003-0187, 8480-0003-0155, kerta kelią, 8480-0003-0173, 8480-0003-0139, LVŽ (palei kelią), 8480-0003-0161, 8480-0003-0049, 8480-0003-0074, 4400-5590-9583, 8480-0003-0121, 4400-1287-1058, 8480-0003-0123, (i.s.) 8480-0003-0036, (i.s.) 8480-0003-0023, 4400-1060-4487, 8480-0003-0186, 8480-0003-0236, 8480-0003-0079, (i.s.) 4400-0700-0946, 4400-0635-0190, (i.s.) 4400-0700-0946, (i.s.) 8480-0003-0077, (i.s.) 8480-0003-0175, LVŽ, (i.s.) 8480-0003-0221, (i.s.) 4400-1489-6094, kerta kelią, 4400-1102-7339, kerta kelią, (i.s.) 4400-0154-8992, 4400-0124-3394, (i.s.) 4400-0162-8860, kerta sklypą Nr. 4400-2984-0919, 4400-2984-0919, 4400-0154-8956, LVŽ, (i.s.) 8480-0003-0239, (i.s.) 8480-0003-0233, kerta Pentos II upę, (i.s.) 4400-0236-7877, LVŽ (palei Pentos II upę), (i.s.) 4400-0124-2164, (i.s.) 8480-0002-0200, kerta kelią, (i.s.) 8480-0002-0201, 8480-0002-0118, kerta sklypą Nr. 4400-2401-7418, 4400-0122-7769, kerta sklypą Nr. 4400-4059-1548, (i.s.) 8480-0001-0135, 4400-0139-5188, 4400-0468-6915, 8480-0002-0108, kerta kelią, (i.s.) 4400-2311-1104, (i.s.) 4400-0666-3230, LVŽ palei kelią, (i.s.) 4400-0535-8550, LVŽ palei kelią, (i.s.) 4400-0536-3817, (i.s.) 4400-0535-8783, (i.s.) 4400-2039-4207, kerta kelią (J. Pikčilingio g.), (i.s.) 4400-4449-0755, 8480-0002-0225, (i.s.) 4400-4449-0755, LVŽ, 4400-0669-6233, 8480-0002-0241, 8480-0002-0091, 8480-0002-0072, 4400-0136-5355, 8480-0002-0054, 8480-0002-0082, 8480-0002-0055, kerta kelią, 4400-0461-5021, 8480-0003-0092, 4400-1287-0730, kerta sklypą Nr. 4400-2180-2952, 4400-2180-2952, 4400-2129-7096, 4400-

				0124-1756, 4400-0549-2491, 8480-0001-0062, 4400-0544-7930, 8480-0001-0077, 4400-0559-1157, 8480-0001-0047, 8480-0001-0058, 8480-0001-0071, (i.s.) 8480-0001-0142, 4400-0124-1878, kerta griovį, 4400-1353-1472, 8480-0001-0068, 8480-0001-0056, (i.s.) 4400-1822-0365, 4400-2262-3754, 4400-0693-8890, kerta kelią, (i.s.) 8443-0004-0176, 8443-0004-0021.
18	Sintautų	mstl.	26751	8480-0001-0135, kerta sklypą Nr. 4400-4059-1548, 8480-0002-0034, kerta sklypą Nr. 4400-2401-7418, 8480-0002-0201, kerta kelią, 8480-0002-0200, 4400-0124-2164, LVŽ (palei Pentos II upę), 4400-0236-7877, kerta Pentos II upę, 8480-0003-0233, 8480-0003-0239, LVŽ, (i.s.) 4400-0154-8956, (i.s.) 4400-2984-0919, 8480-0002-0075, kerta sklypą Nr. 4400-2984-0919, 4400-0162-8860, 4400-0154-8992, kerta kelią, (i.s.) 4400-1102-7339, kerta kelią, 4400-1489-6094, 8480-0003-0221, LVŽ, 8480-0003-0175, 8480-0003-0077, 4400-0700-0946, (i.s.) 8480-0003-0079, 8480-0003-0077, 8480-0003-0175, (i.s.) 8480-0003-0236, 8480-0003-0185, 8480-0003-0147, 8480-0003-0023, 8480-0003-0036, 4400-1001-2383, (i.s.) 4400-5590-9583, (i.s.) 8480-0003-0074, (i.s.) 8480-0003-0049, (i.s.) 8480-0003-0161, LVŽ, (i.s.) 8480-0003-0139, (i.s.) 8480-0003-0139, (i.s.) 8480-0003-0173, kerta kelią, (i.s.) 8480-0003-0155, (i.s.) 8480-0003-0187, (i.s.) 8480-0003-0044, (i.s.) 4400-1008-5706, (i.s.) 4400-0124-1623, (i.s.) 8480-0003-0076, (i.s.) 4400-0124-2064, (i.s.) 8480-0003-0059, (i.s.) 8480-0003-0156, (i.s.) 4400-0124-2008, (i.s.) 4400-0794-3184, (i.s.) 4400-3148-0881, LVŽ, (i.s.) 8480-0003-0094, 8480-0003-0228, 8480-0003-0227, kerta kelią, 8480-0003-0184, LVŽ, kerta Pentos II upę, (i.s.) 8480-0003-0058, (i.s.) 8480-0003-0142, (i.s.) 4400-0610-8629, LVŽ (palei Pentos II upę), 8480-0003-0220, (i.s.) 4400-2180-2952, 4400-4059-3800, (i.s.) 4400-2180-2952, 8480-0002-0124, (i.s.) 4400-2180-2952, 8480-0002-0125, (i.s.) 4400-2180-2952, 8480-0003-0124, 8480-0002-0150, 8480-0002-0088, 4400-1287-0696, 4400-0979-6156, 8480-0002-0162, (i.s.) 4400-2180-2952, (i.s.) 4400-1287-0730, 8480-0002-0167, 8480-0002-0215, 4400-0461-4835, (i.s.) 4400-0461-5021, kerta kelią, (i.s.) 8480-0002-0055, (i.s.) 8480-0002-0082, 4400-1295-3558, 4400-2129-6966, (i.s.) 8480-0002-0082, (i.s.) 8480-0002-0054, (i.s.) 400-0136-5355, (i.s.) 8480-0002-0072, (i.s.) 8480-0002-0091, (i.s.) 8480-0002-0241, 8480-0003-0026, 8480-0003-0199, (i.s.) 8480-0002-0241, (i.s.) 4400-0669-6233, 480-0003-0199, (i.s.) 4400-0669-6233, 8480-0002-0216, (i.s.) 4400-0669-6233, 4400-0693-8858, LVŽ, 400-4449-0755, kerta kelią (J. Pikčilingio g.), 4400-2039-4207, 4400-0535-8783, 4400-0536-3817, LVŽ (palei kelią), 4400-0535-8550, LVŽ (palei kelią), 4400-0666-3230, 4400-2311-1104, kerta kelią, (i.s.) 8480-0002-0108, (i.s.) 4400-0468-6915, (i.s.) 4400-0139-5188, 4400-0503-5003.
19	Skaistgirių	k.	26807	4400-0011-5300, 4400-0445-8584, 4400-5065-1551, (i.s.) 4400-5195-1021, (i.s.) 8490-0002-0018, (i.s.) 8490-0002-0041, (i.s.) 8490-0002-0088, 4400-5065-1562, 4400-5061-3728, kerta sklypą Nr. 4400-1610-4588, 4400-1610-4588, (i.s.) 4400-1586-2334, (i.s.) 4400-1586-3142, 8490-0002-0036, (i.s.) 4400-1586-3097, (i.s.) 4400-1585-8376, (i.s.) 4400-1586-7786, 8490-0002-0114, 8490-0002-0104, 8490-0003-0047, 4400-2042-2799, LVŽ, 4400-0669-6566, 4400-2042-2733, 4400-1078-2059, 8490-0002-0038, (i.s.) 4400-1191-4264, kerta kelią, (i.s.) 4400-0669-6499, (i.s.) 4400-0669-6522, (i.s.) 4400-0751-5931, (i.s.) 4400-0263-0739, (i.s.) 4400-1078-2378, LVŽ (palei Vilktinio upę), (i.s.) 8490-0003-0027, (i.s.) 8490-0003-0012, kerta kelią, 8490-0002-0116, 4400-0466-1725, kerta sklypą Nr. 4400-2360-2026, 4400-2360-2026, kerta sklypą Nr. 4400-2360-2026, LVŽ, (i.s.) 8490-0002-0043, (i.s.) 4400-4124-1463, kerta kelią, (i.s.) 4400-4124-1309, 4400-5274-0397.
20	Skardupių	k.	26840	4400-0669-6388, 8480-0002-0213, 8480-0002-0016, LVŽ, 8480-0002-0012, kerta kelią, (i.s.) 4400-1286-7078, LVŽ (palei kelią), 4400-1286-6129, LVŽ, 8490-0004-0085, 4400-5463-2467, (i.s.) 4400-0757-5586, 4400-5463-2512, 8490-0004-0058, (i.s.) 4400-0757-5586, (i.s.) 4400-2359-9422, 8490-0004-0052, 8490-0004-0095, LVŽ, 8490-0004-0046, 8490-0004-0076, kerta Pentos upę, 8490-0004-0076, 8490-0004-0087, LVŽ, (i.s.) 8490-0004-0068, (i.s.) 8490-0004-0066, (i.s.) 8490-0004-0064, 8490-0004-0098, 8490-0004-0061, 8480-0002-0011, 8480-0004-0001, (i.s.) 8490-0004-0062, 8480-0004-0109, (i.s.) 4400-5581-4210, LVŽ, (i.s.) 4400-5581-6292, 8480-0004-0112, kerta Novos upę, (i.s.) 4400-0012-2292, LVŽ (palei Novos upę), (i.s.) 8496-0001-0027, (i.s.) 8488-0002-0030, LVŽ (palei Novos upę), (i.s.) 8488-0002-0124, (i.s.) 8488-0002-0127, (i.s.) 4400-0127-4870, LVŽ (palei Novos upę), kerta Novos upę, 8480-0004-0113, 8480-0004-0033, kerta kelią, 8480-0004-

				0033, 8480-0004-0032, 4400-0769-8111, 8480-0004-0135, 8480-0004-0018, LVŽ, (i.s.) 8480-0004-0122, (i.s.) 8480-0004-0094, 8480-0004-0003, kerta kelią, 8480-0004-0002, kerta Pentos upę, 8480-0002-0152, 8480-0002-0151, 8480-0002-0183.
21	Starkų	k.	27467	8480-0003-0060, 8480-0002-0064, 8480-0002-0061, 8480-0002-0242, 8480-0002-0078, 8480-0002-0042, (i.s.) 4400-2984-0919, 8480-0002-0230, 8480-0002-0176, 8480-0002-0008, 8480-0002-0015, 8480-0002-0163, 8480-0002-0164, 4400-2390-8983, 4400-0536-4203, 8480-0002-0224, 8480-0002-0223, 4400-2390-9070, 4400-1102-7082, 8480-0002-0154, 8480-0002-0212, LVŽ, (i.s.) 4400-0536-4136, (i.s.) 4400-5045-0585, LVŽ, (i.s.) 4400-1822-0332, (i.s.) 4400-0601-3587, (i.s.) 4400-0139-5100, (i.s.) 4400-0444-0388, LVŽ, (i.s.) 8480-0004-0063, (i.s.) 8480-0002-0049, (i.s.) 8480-0002-0069, (i.s.) 8480-0004-0056, (i.s.) 8480-0002-0100, (i.s.) 8480-0003-0131, (i.s.) 8480-0002-0066, (i.s.) 8480-0002-0092, (i.s.) 8480-0002-0065, (i.s.) 8480-0002-0097, (i.s.) 8480-0002-0232, LVŽ, (i.s.) 8480-0002-0113, kerta kelią, 8480-0003-0006, 8480-0003-0165, 8480-0002-0165, 8480-0003-0218, 4400-0469-9636, kerta kelią, 8480-0003-0237, 4400-1060-1719, 4400-0124-3561, 4400-1045-3326, 4400-0012-7982, 8480-0003-0182, LVŽ, kerta Sintautų tvenkinį, (i.s.) 8480-0003-0183, (i.s.) 4400-0994-5624, (i.s.) 8480-0004-0140, LVŽ (palei kelią), (i.s.) 4400-0212-5662, (i.s.) 4400-0994-5513, LVŽ (palei Sintautų tvenkinį), (i.s.) 4400-0601-3765, LVŽ (palei Sintautų tvenkinį), 4400-2687-0513, LVŽ, 8480-0003-0197, kerta kelią, (i.s.) 8480-0003-0164, (i.s.) 8480-0003-0105, (i.s.) 8480-0003-0129, (i.s.) 4400-1060-1762, (i.s.) 8480-0003-0112, (i.s.) 8480-0002-0093, (i.s.) 8480-0003-0088, (i.s.) 4400-0635-0389, (i.s.) 8480-0003-0091, (i.s.) 4400-1478-0753, (i.s.) 4400-0012-8100, (i.s.) 4400-0256-1640, (i.s.) 8480-0001-0104, (i.s.) 4400-0079-2061, (i.s.) 8480-0003-0084, (i.s.) 8480-0003-0126, (i.s.) 8480-0003-0114, (i.s.) 8480-0003-0146, (i.s.) 4400-0794-2810, (i.s.) 4400-1352-7466, kerta kelią, (i.s.) 8480-0002-0050, (i.s.) 8480-0002-0068, (i.s.) 8480-0002-0111, (i.s.) 8480-0002-0077, (i.s.) 8480-0003-0053, (i.s.) 8480-0002-0038, (i.s.) 4400-0559-0849, (i.s.) 8480-0003-0083, (i.s.) 4400-0139-5055, (i.s.) 4400-0444-0233, (i.s.) 4400-0663-3609, (i.s.) 8480-0002-0041, (i.s.) 4400-0531-1762, (i.s.) 4400-2984-0919.
22	Storiūkų	k.	27624	8488-0004-0127, (i.s.) 8488-0004-0096, (i.s.) 8488-0004-0040, (i.s.) 8488-0004-0125, 8488-0004-0127, kerta kelią, 8488-0004-0124, 8488-0004-0101, kerta kelią, 8488-0004-0101, 8413-0002-0259, 8413-0002-0268, 8413-0002-0259, 8488-0004-0064, (i.s.) 4400-0809-2506, LVŽ, (i.s.) 8488-0004-0114, (i.s.) 8488-0004-0008, kerta kelią, 8488-0004-0113, 8488-0004-0065, (i.s.) 8488-0004-0008, 4400-0365-1767, 4400-0040-1589, 8488-0004-0066, (i.s.) 8488-0004-0008, 8488-0004-0001, 8488-0004-0093, (i.s.) 8488-0004-0007, kerta kelią.
23	Suodžių	k.	27816	8470-0007-0010, 8470-0007-0014, 8488-0001-0010, 8488-0001-0078, 8488-0001-0012, LVŽ, 8488-0001-0139, 8488-0001-0133, 8488-0001-0132, 8488-0001-0005, 8488-0001-0138, 8488-0001-0009, 8488-0001-0032, 4400-0456-9595, 4400-0352-2036, 4400-3224-2594, (i.s.) 4400-1188-6070, kerta kelią, (i.s.) 4400-0847-2939, (i.s.) 8488-0001-0087, 8488-0001-0019, 8488-0001-0114, 4400-5564-7677, kerta kelią, 4400-5580-3817, 4400-2160-3445, kerta Nopaičio upę, (i.s.) 4400-2335-6910, (i.s.) 8413-0001-0007, (i.s.) 4400-4371-2392, (i.s.) 4400-2249-0635, (i.s.) 4400-0717-5093, (i.s.) 8470-0007-0021, 8470-0007-0009, (i.s.) 4400-0921-2364, (i.s.) 4400-1960-1468, kerta kelią, kerta Nopaičio upę, 8470-0007-0013.
24	Šarvininkiškės	k.	28136	4400-4233-4954, LVŽ, 4400-4233-4870, kerta kelią, 8488-0004-0007, 8488-0004-0100, 8488-0004-0018, 4400-2219-9402, (i.s.) 8488-0004-0038, (i.s.) 8488-0004-0005, LVŽ, 8488-0004-0037, 4400-0559-9646, 4400-0365-1623, kerta kelią, (i.s.) 4400-0794-2165, kerta kelią, 8488-0004-0029, 8488-0004-0012, 8488-0004-0090, 4400-0633-5439, 4400-0127-4548, (i.s.) 8488-0002-0098.
25	Šlamų	k.	28630	4400-5147-0094, LVŽ (palei kelią), 4400-5147-0094, 8490-0003-0050, LVŽ, 8490-0003-0006, 8490-0003-0005, 8490-0003-0004, kerta kelią, 8490-0005-0004, kerta Pentos upę, 8490-0003-0059, 8490-0005-0019, 8490-0005-0020, 8490-0005-0102, 8490-0003-0059, 8490-0005-0071, 8490-0005-0132, 8490-0005-0134, 4400-0524-5756, 4400-1818-0476, 4400-0467-1043, 4400-1561-9053, 8490-0005-0075, 8490-0005-0032, 8490-0005-0023, kerta kelią, 4400-0263-0682, 4400-0370-9848, 4400-0310-9318, kerta Pentos upę, 4400-1609-8327, (i.s.) 4400-0234-4005, kerta kelią, 8490-0003-0036, 8490-0003-0031, (i.s.) 4400-0252-6220, LVŽ, (i.s.)

				4400-0493-6952, (i.s.) 4400-1045-1120, (i.s.) 4400-0559-5757, (i.s.) 4400-0536-2752, (i.s.) 4400-0486-8873, (i.s.) 4400-0465-9340, (i.s.) 4400-0536-7050, (i.s.) 4400-0486-8784, LVŽ, (i.s.) 4400-0468-3734, (i.s.) 8490-0003-0073, (i.s.) 4400-0468-3601, (i.s.) 4400-0456-5708, LVŽ, (i.s.) 8490-0003-0063, (i.s.) 4400-0012-4010, (i.s.) 4400-1046-7133, (i.s.) 8490-0003-0010, 8490-0003-0083.
26	Šurpaulių	k.	28809	8490-0005-0113, 8490-0005-0066, 8490-0005-0114, 8490-0005-0066, 8490-0005-0069, 8490-0005-0070, kerta kelią, 8490-0005-0082, 8490-0005-0007, 8490-0005-0135, kerta Novos upę, (i.s.) 8420-0001-0091, (i.s.) 4400-2593-9180, (i.s.) 4400-0706-6500, LVŽ, (i.s.) 4400-0794-2854, LVŽ (palei Novos upę), (i.s.) 4400-0794-2676, LVŽ (palei Novos upę), (i.s.) 4400-0794-2676, (i.s.) 4400-2548-6282, (i.s.) 4400-0923-6502, (i.s.) 8420-0001-0170, (i.s.) 4400-0302-4453, (i.s.) 8420-0001-0170, (i.s.) 4400-0302-4331, LVŽ (palei Novos upę), kerta Novos upę, 8490-0005-0103, (i.s.) 8490-0005-0002, (i.s.) 8490-0005-0001, LVŽ, 8490-0005-0110, 8490-0005-0097, 8490-0005-0101, 8490-0005-0099, 8490-0005-0069, 8490-0005-0112.
27	Tarpučių II	k.	28966	8443-0004-0124, 8443-0004-0125, 8443-0004-0051, 8443-0004-0061, 8443-0004-0164, 8470-0003-0003, 4400-2063-4774, kerta kelią, 4400-2063-4491, (i.s.) 4400-1232-7885, kerta Totorviečių tvenkinį, 4400-0663-4440, 4400-0663-3809, 4400-0663-3663, 4400-0663-2855, 8470-0006-0005, kerta Totorviečių tvenkinį, (i.s.) 8470-0006-0065, (i.s.) 8470-0003-0010, 8470-0003-0017, kerta kelią, 8470-0003-0017, (i.s.) 8470-0003-0013, 8470-0003-0003.
28	Urbantų	k.	29603	8488-0002-0137, 8488-0002-0140, 8488-0002-0009, 8488-0002-0081, LVŽ (palei Novos upę), 4400-4503-8702, LVŽ (palei Novos upę), 4400-0497-0732, LVŽ (palei Novos upę), 8488-0002-0015, 8488-0002-0001, 8488-0002-0027, 4400-3016-4131, 8488-0002-0109, 8488-0002-0107, LVŽ (palei Novos upę), 4400-0127-4870, 4400-0365-6431, (i.s.) 8488-0002-0127, 4400-0365-6264, 4400-0274-3899, (i.s.) 8488-0002-0112, (i.s.) 4400-0127-5278, kerta kelią, 4400-2097-1771, 8488-0002-0029, 8488-0002-0096, (i.s.) 4400-4951-2269, 8488-0002-0013, 8488-0002-0017, (i.s.) 4400-4951-2269, 8488-0002-0121, 8488-0002-0126, 4400-2089-7818, 4400-0176-8407, 8488-0002-0132, 8488-0002-0100, 8488-0002-0038, 4400-0995-5864, 4400-0965-4037, (i.s.) 4400-4951-2269, (i.s.) 4400-0410-8272, LVŽ, 4400-0965-4237, 4400-0965-5267, 4400-1030-8424, 4400-2746-2924, 4400-0965-5267, 4400-1030-8335, (i.s.) 4400-0923-7054, 8488-0002-0052, kerta kelią, (i.s.) 8488-0002-0032, LVŽ, (i.s.) 4400-2089-8293, (i.s.) 4400-0655-8336, 8488-0002-0137, 8488-0002-0135.
29	Užkertulių	k.	29707	4400-0794-2165, kerta kelią, (i.s.) 4400-0365-1623, (i.s.) 4400-0559-9646, (i.s.) 8488-0004-0037, LVŽ, 8488-0004-0005, 8488-0004-0038, 8488-0004-0042, 8488-0004-0008, kerta kelią, 8488-0004-0008, 8488-0004-0114, LVŽ, 4400-0809-2506, 4400-0888-6882, 4400-0073-4545, 8488-0004-0085, 8488-0004-0086, 8488-0004-0098, 8488-0004-0115, (i.s.) 413-0002-0299, 4400-1119-9503, 4400-1078-3356, 8488-0004-0117, 8488-0004-0123, LVŽ, (i.s.) 4400-0073-4523, (i.s.) 4400-2087-2219, 4400-0073-4489, 4400-0234-4568, LVŽ, (i.s.) 4400-2180-7358, 4400-1084-4241, (i.s.) 4400-2180-7358, 4400-0497-1726, (i.s.) 4400-2180-7358, (i.s.) 8488-0002-0055, (i.s.) 4400-0520-1792, (i.s.) 4400-0497-1638, 8488-0004-0044, (i.s.) 4400-1030-8535, (i.s.) 8488-0002-0119, 4400-1078-3190, (i.s.) 8488-0002-0119, 4400-0365-1467, 4400-0456-7890.
30	Užpjaunių	k.	29759	8488-0001-0044, 8488-0001-0080, (i.s.) 8488-0001-0029, LVŽ, 4400-1119-4193, 4400-1583-6401, LVŽ, 8488-0001-0065, kerta kelią, 4400-0365-5989, LVŽ, 4400-0365-5989, LVŽ, 8488-0001-0033, kerta sklypą Nr. 4400-2180-7358, 4400-2180-7358, kerta sklypą Nr. 4400-2180-7358, (i.s.) 4400-2180-7358, LVŽ (palei kelią), (i.s.) 4400-2162-6240, (i.s.) 4400-0456-3168, (i.s.) 4400-4503-9765, (i.s.) 4400-1622-1784, LVŽ (palei kelią (Novos g.)), kerta kelią (Novos g.), LVŽ (palei kelią (Kaštonų g.)), LVŽ, 4400-1622-1140, LVŽ, 8488-0001-0102, (i.s.) 8488-0001-0052, LVŽ, 4400-1134-8615, kerta kelią (Mindaugo g.), 8488-0001-0092, kerta Mockupio upę, LVŽ (palei Mockupio upę), (i.s.) 4400-1078-2848, 4400-4671-4505, 4400-0969-3358, 4400-4671-6165, kerta sklypą Nr. 4400-4951-5717, 4400-0352-0896, kerta kelią, 4400-0405-7840, (i.s.) 8488-0003-0073, (i.s.) 8488-0003-0070, (i.s.) 8488-0003-0006, (i.s.) 8488-0003-0005, kerta Nopaičio upę, (i.s.) 4400-1804-9220, (i.s.) 4400-2335-6910, kerta Nopaičio upę, 4400-2645-7809, (i.s.) 4400-2160-3445, 4400-0847-3014, kerta kelią, 8488-0001-0002,

				(i.s.) 4400-5564-7677, 8488-0001-0015, 4400-0133-0414, 4400-1188-5940, 4400-1188-6149, 8488-0001-0087, 4400-0847-2939, kerta kelią (Novos g.), 4400-1188-6070, 4400-1102-4474, 8488-0001-0043, 8488-0001-0047, 4400-1119-5425.
31	Užsienių	k.	29775	4400-2162-6240, LVŽ (palei kelią), 4400-2180-7358, kerta sklypą Nr. 4400-2180-7358, 4400-2180-7358, 4400-2180-1009, kerta sklypą Nr. 4400-2180-1009, (i.s.) 8413-0001-0077, (i.s.) 8413-0001-0042, (i.s.) 4400-0834-5790, (i.s.) 8413-0001-0020, (i.s.) 8413-0001-0089, (i.s.) 4400-1070-2244, (i.s.) 8413-0001-0113, (i.s.) 4400-0829-7638, (i.s.) 8413-0001-0060, (i.s.) 8413-0001-0132, (i.s.) 8413-0001-0028, (i.s.) 8413-0001-0030, (i.s.) 8413-0001-0011, (i.s.) 8413-0001-0010, (i.s.) 8413-0001-0008, (i.s.) 8413-0001-0137, (i.s.) 4400-1753-8142, LVŽ (palei Nopaičio upę), (i.s.) 4400-1804-9220, kerta Nopaičio upę, 8488-0003-0005, 8488-0003-0006, 8488-0003-0070, 8488-0003-0073, (i.s.) 4400-0405-7840, kerta kelią, 8488-0003-0019, kerta sklypą Nr. 4400-4951-5717, (i.s.) 4400-4671-6165, (i.s.) 4400-0969-3358, 4400-1078-2848, LVŽ (palei Mockupio upę), kerta Mockupio upę, 8413-0001-0130, kerta kelią (Mindaugo g.), (i.s.) 4400-1134-8615, LVŽ, 8488-0001-0052, (i.s.) 8488-0001-0102, LVŽ, 4400-1622-1140, LVŽ, LVŽ (palei kelią (Kaštonų g.)), kerta kelią (Novos g.), LVŽ (palei kelią (Novos g.)), 4400-1622-1784, 4400-4503-9765, 4400-0456-3168.
32	Veršių	k.	30656	8490-0003-0010, 4400-1046-7133, 4400-0012-4010, 8490-0003-0063, LVŽ, 4400-0456-5708, 4400-0468-3601, 8490-0003-0073, 4400-0468-3734, LVŽ, 4400-0486-8784, 4400-0536-7050, 4400-0465-9340, 4400-0486-8873, 4400-0536-2752, 4400-0559-5757, 4400-1045-1120, 4400-0493-6952, LVŽ, 4400-0252-6220, 8490-0003-0040, 8490-0003-0041, 8490-0003-0039, kerta kelią, 4400-0234-4005, kerta Pentos upę, 8490-0005-0124, (i.s.) 4400-0310-9318, (i.s.) 4400-0370-9848, (i.s.) 4400-0263-0682, kerta kelią, 8490-0005-0053, 8490-0005-0062, 8490-0005-0126, (i.s.) 8440-0004-0011, (i.s.) 8490-0005-0007, kerta kelią, (i.s.) 8490-0005-0070, (i.s.) 8490-0005-0069, kerta kelią, (i.s.) 8490-0005-0066, (i.s.) 8490-0005-0114, 8490-0005-0086, 8490-0005-0106, 8490-0005-0092, 8490-0005-0091, 8490-0005-0078, 8490-0005-0079, 8490-0005-0090, 8490-0005-0076, kerta sklypą Nr. 4400-2361-6977, 4400-3949-5964, (i.s.) 4400-2361-6977, (i.s.) 4400-3949-5997, kerta kelią, (i.s.) 4400-2566-0231, LVŽ, (i.s.) 4400-2202-8602, (i.s.) 8490-0004-0070, (i.s.) 8490-0004-0068, LVŽ, 8490-0004-0059, kerta Pentos upę, (i.s.), 8490-0004-0043, (i.s.) 8490-0004-0076, (i.s.) 8490-0004-0046, 4400-1577-9452, LVŽ, (i.s.) 8490-0004-0095, 8490-0001-0037, (i.s.) 8490-0004-0052, kerta griovį, 4400-0757-5586, 4400-1571-7532, 4400-0827-7589, 4400-2042-3709, (i.s.) 8490-0004-0085, LVŽ, (i.s.) 4400-1286-6129, LVŽ, 4400-0751-5464, 4400-0693-7740, 8490-0004-0050, 4400-2042-3709, 4400-0827-7589, 4400-1571-7532, kerta sklypą Nr. 4400-2359-9422, (i.s.) 4400-2042-3430, LVŽ, (i.s.) 4400-0011-6763, LVŽ, (i.s.) 4400-1542-6212, kerta kelią, 4400-0792-9110, 4400-2042-2055, 4400-0235-2083, (i.s.) 8490-0001-0031, (i.s.) 8490-0001-0085, (i.s.) 4400-0011-4603, (i.s.) 4400-2279-5651, LVŽ (palei Vilktinio upę), (i.s.) 4400-1036-2908, (i.s.) 4400-1070-0117, (i.s.) 4400-1102-4386, (i.s.) 4400-1049-4696, (i.s.) 4400-1808-7033, 4400-1078-2448, 4400-0123-7576, 4400-1030-1043, 4400-0626-7238, LVŽ (palei Vilktinio upę), (i.s.) 4400-5273-5098, (i.s.) 4400-1283-2530, (i.s.) 4400-0966-3714, (i.s.) 4400-0859-3224, (i.s.) 4400-0486-9050, 8490-0001-0069, 4400-5148-3758, 4400-0011-7039, 4400-2360-2026, kerta sklypą Nr. 4400-2360-2026, 8490-0003-0012, kerta kelią, 8490-0003-0012, 8490-0003-0027, LVŽ (palei Vilktinio upę), 4400-1078-2378, 4400-0263-0739, 4400-0751-5931, 4400-0669-6522, 4400-0669-6499, kerta kelią, 4400-1191-4264, 4400-0234-3919, 8490-0003-0014.
33	Voverių	k.	31313	8480-0004-0061, (i.s.) 8480-0004-0016, 8480-0004-0040, 8480-0004-0055, 8480-0004-0093, 8480-0004-0119, 4400-0122-7990, 8480-0004-0098, 4400-2031-8558, kerta kelią, 4400-2031-8788, 4400-2436-4507, 8480-0004-0079, 4400-4073-2469, 4400-4997-8156, 4400-2390-9126, LVŽ, 8480-0004-0009, 8480-0004-0126, kerta kelią, (i.s.) 8480-0004-0018, (i.s.) 8480-0004-0135, (i.s.) 4400-0769-8111, (i.s.) 8480-0004-0032, (i.s.) 8480-0004-0033, kerta kelią, (i.s.) 8480-0004-0033, (i.s.) 8480-0004-0113, 8480-0004-0007, kerta Novos upę, LVŽ (palei Novos upę), (i.s.) 8488-0002-0107, (i.s.) 8488-0002-0109, (i.s.) 4400-3016-4131, (i.s.) 8488-0002-0027, (i.s.) 8488-0002-0001, (i.s.) 8488-0002-0015, LVŽ (palei Novos upę), (i.s.) 4400-0497-0732, LVŽ (palei Novos upę), (i.s.) 4400-4503-8702, LVŽ (palei Novos upę), (i.s.) 4400-4503-8702, LVŽ (palei Novos upę), (i.s.) 8488-

				0002-0081, (i.s.) 8488-0002-0009, (i.s.) 8488-0002-0140, (i.s.) 8488-0002-0137, (i.s.) 8488-0002-0135, (i.s.) 4400-0655-8336, (i.s.) 4400-5019-7532, kerta Novos upę, 8480-0004-0097, kerta kelią, 8480-0004-0091, (i.s.) 8480-0004-0108, (i.s.) 8480-0003-0062, (i.s.) 4400-1938-1274, 8480-0004-0137, 4400-0461-4346, (i.s.) 4400-1938-1274, (i.s.) 8480-0003-0062, (i.s.) 8480-0004-0108, kerta kelią.
34	Zyplių	k.	31491	8435-0003-0037, kerta sklypą Nr. 4400-2414-7548, 4400-2414-7548, 4400-5646-0049, 8490-0001-0087, 4400-2697-0141, 8490-0001-0034, 4400-2697-0016, (i.s.) 4400-2360-2026, 4400-2312-7782, 4400-2312-7052, 8490-0001-0023, 8490-0001-0090, kerta kelią, (i.s.) 8490-0001-0107, (i.s.) 8490-0001-0080, (i.s.) 4400-2414-7548, 8490-0001-0090, 4400-0559-5146, 8490-0001-0106, 8490-0001-0016, (i.s.) 4400-2414-7548, 4400-1577-9138, 8490-0001-0105, (i.s.) 4400-2414-7548, kerta sklypą Nr. 4400-2414-7548, 8435-0003-0127, 4400-0057-5991, 8435-0003-0036.

Slavikų seniūnija				
Eil. Nr.	**Gyvenamosios vietovės vardas**	**Tipas**	**Gyvenamosios vietovės kodas**	**Ribų aprašymas**
1	Aukštosios	k.	10849	8438-0001-0197, 8438-0001-0199, 8438-0001-0198, 8438-0001-0200, (i.s.) 4400-1658-9727, 8438-0001-0195, 8438-0001-0196, 8438-0001-0253, 8482-0002-0075, 8482-0002-0023, 8482-0002-0099, 8482-0002-0063, 4400-0129-8751, kerta kelią, 8482-0002-0062, 4400-2062-8151, 4400-0069-0052, 4400-0771-1411, 4400-2062-8219, (i.s.) 4400-1726-1464, 4400-2715-3193, 4400-2897-7155, (i.s.) 4400-1726-1464, 4400-2897-7155, (i.s.) 4400-1726-2518, 4400-1614-0240, 8482-0002-0074, 8438-0001-0196, 8438-0001-0195, (i.s.) 4400-1726-2518.
2	Būtviliškių	k.	12655	4400-0633-4209, 4400-1823-9162, (i.s.) 8482-0002-0101, 8482-0003-0104, (i.s.) 8482-0002-0101, kerta griovį, 8482-0003-0325, 8482-0003-0329, kerta sklypą Nr. 4400-2401-3930, 8482-0003-0105, 8482-0003-0106, kerta kelią, 8482-0003-0326, LVŽ (palei kelią), 8482-0003-0327, LVŽ, 8482-0003-0016, 4400-0129-8984, 4400-0068-6004, kerta Siesarties upę, LVŽ, (i.s.) 4400-0159-9994, (i.s.) 4400-0658-4425, (i.s.) 4400-0717-5250, (i.s.) 8482-0003-0084, (i.s.) 4400-2062-8962, LVŽ, (i.s.) 4400-0155-2458, (i.s.) 4400-5105-9140, LVŽ, kerta Siesarties upę, 8482-0003-0313, 8482-0003-0089, LVŽ, (i.s.) 4400-0607-5470, kerta kelią, (i.s.) 8482-0003-0021, 8482-0003-0091, (i.s.) 8482-0003-0021, kerta sklypą Nr. 4400-2401-3930, 4400-2401-3930, 8482-0003-0013.
3	Juodupėnų	k.	16513	8482-0002-0065, 8482-0002-0101, 8482-0003-0012, 8482-0002-0101, (i.s.) 4400-2401-3930, 8482-0002-0101, 8482-0002-0118, (i.s.) 4400-2401-3930, 8482-0002-0046, 8482-0002-0091, 8482-0002-0071, 8482-0002-0102, 8482-0002-0119, 4400-0159-9313, (i.s.) 4400-1756-4853, 4400-2062-8308, LVŽ, (i.s.) 8482-0002-0108, 4400-2062-8308, (i.s.) 8482-0002-0108, 4400-0159-9313, 8482-0002-0119, 8482-0002-0091, 8482-0002-0059, 8482-0002-0060, 8482-0002-0056, 8482-0002-0060, 8482-0002-0034, 8482-0002-0094, (i.s.) 4400-1726-1464, 8482-0002-0040, 8482-0002-0101.
4	Juškakaimių	k.	16698	8482-0003-0080, 8482-0003-0307, kerta Siesarties upę, LVŽ, 4400-5105-9140, 4400-0155-2458, 4400-2062-8962, 8482-0003-0084, 4400-0717-5250, 4400-0658-4425, 4400-0159-9994, 4400-0158-8312, 4400-0068-6072, 4400-0129-9070, 4400-0065-8775, 8482-0003-0040, kerta kelią, 8482-0004-0070, 8482-0003-0117, 4400-0160-0244, 4400-0254-1659, 8482-0004-0050, 8482-0004-0031, 8482-0004-0358, LVŽ, (i.s.) 8482-0004-0066, 8482-0004-0346, kerta kelią, (i.s.) 8482-0004-0398, (i.s.) 4400-0595-0089, (i.s.) 4400-0634-6543, (i.s.) 4400-0737-2660, (i.s.) 4400-4141-9398, (i.s.) 4400-1211-7954, (i.s.) 4400-1187-9977, 4400-1211-7821, 4400-0882-7003, (i.s.) 4400-0065-8300, (i.s.) 8482-0004-0062, 8482-0004-0032, (i.s.) 8482-0004-0062, 4400-0086-4762, (i.s.) 8482-0004-0062, (i.s.) 8482-0004-0059, kerta kelią, (i.s.) 4400-0239-3188, (i.s.) 4400-0239-3233, (i.s.) 4400-0194-4362, (i.s.) 8482-0004-0117, (i.s.) 8482-0004-0119, (i.s.) 8482-0004-0084, kerta kelią, 4400-0809-0399, 8482-0004-0040, 8482-0004-0277, 8482-0004-0110, 8482-0004-0054, 8482-0004-0278, 4400-0438-2694, 8482-0004-0026, LVŽ (palei Blusupio upę), (i.s.) 4400-0159-9902, 4400-0702-1261, (i.s.) 8482-0004-0030, (i.s.) 8482-0004-0049, LVŽ, 4400-0671-1206, kerta Blusupio upę, kerta sklypą Nr. 4400-2456-2358, 4400-0732-5415, LVŽ, kerta Šešupės upę, Rusijos federacijos siena, kerta Šešupės upę, (i.s.) 8482-0003-0044, 4400-2157-3524, 4400-0732-5259, 8482-0004-0315,

				4400-2456-2358, kerta Siesarties upę, 4400-2456-2503, kerta sklypą Nr. 4400-2456-2503, LVŽ (palei kelią), (i.s.) 4400-0160-0833, (i.s.) 4400-0162-1667, LVŽ, 8482-0003-0294, 4400-0160-1896, kerta kelią, 8482-0003-0114, kerta kelią, 8482-0003-0029.
5	Pliorišių	k.	24752	4400-5688-0867, kerta kelią, 4400-5688-2161, (i.s.) 4400-2715-2652, (i.s.) 8438-0002-0057, 4400-0702-2580, 4400-5398-7192, 4400-5398-8002, 8482-0004-0007, 4400-0966-3390, 4400-2887-8702, 8482-0004-0107, 8482-0004-0011, 4400-2798-0765, 8482-0004-0053, 8482-0004-0037, (i.s.) 4400-0248-1427, 8470-0001-0172, (i.s.) 8443-0001-0007, 8470-0001-0266, LVŽ, 8470-0001-0266, 8470-0001-0243, 8470-0001-0031, 8470-0001-0040, 8470-0001-0039, 8470-0001-0052, 8470-0001-0031, kerta Auksprintos upę, 8482-0004-0087, 8482-0004-0074, 8482-0004-0036, LVŽ (palei Auksprintos upę), (i.s.) 8482-0004-0317, 4400-4666-7038, 4400-0860-9347, 4400-0774-8436, LVŽ, 8482-0004-0435, 8482-0004-0071, 4400-0067-1865, (i.s.) 8482-0004-0072, 4400-0065-8300, 8482-0004-0266, 8482-0004-0062, 4400-0065-8300, (i.s.) 4400-0882-7003, 4400-0065-8300, 4400-4141-9398, 4400-1187-9977, 4400-1211-7954, 4400-4141-9398, 4400-0737-2660, 4400-0634-6543, 4400-0595-0089, 8482-0004-0398, kerta kelią, 8482-0004-0318, 8482-0004-0066, LVŽ, (i.s.) 8482-0004-0358, (i.s.) 4400-2637-6120.
6	Rukšnių	k.	26090	8482-0004-0059, 8482-0004-0042, 8482-0004-0072, LVŽ, (i.s.) 4400-0774-8436, 4400-0437-7073, 8482-0004-0106, 8482-0004-0317, kerta Aukspirtos upę, LVŽ, 4400-0671-1293, 4400-2793-5637, kerta Aukspirtos upę, 4400-2793-7786, 8482-0004-0013, 4400-2456-2169, 8482-0004-0016, kerta Šešupės upę, Rusijos federacijos siena, kerta Šešupės upę, LVŽ, 4400-5122-2140, 4400-0610-1126, 4400-1211-8751, 4400-0437-6810, 4400-0510-8945, 8482-0004-0319, LVŽ, 8482-0004-0413, kerta sklypą Nr. 4400-2456-2358, 8482-0004-0097, LVŽ, 4400-0781-7167, kerta kelią, 8482-0004-0088, 8482-0004-0027.
7	Slavikų	k.	27080	8482-0002-0055, 4400-0711-2986, 8482-0002-0122, 8482-0002-0131, (i.s.) 4400-1725-3551, 8482-0002-0137, (i.s.) 4400-1725-3551, 8482-0002-0052, (i.s.) 4400-1725-3551, 8482-0002-0108, (i.s.) 8482-0002-0056, 8482-0002-0108, LVŽ, (i.s.) 4400-2062-8308, 4400-1756-4853, 8482-0002-0128, 4400-2401-3930, kerta sklypą Nr. 4400-2401-3930, 8482-0003-0021, kerta kelią, 8482-0003-0024, 4400-0607-5470, LVŽ, 8482-0003-0128, 8482-0003-0072, (i.s.) 8482-0003-0080, 4400-1037-6915, (i.s.) 8482-0003-0080, (i.s.) 8482-0003-0029, kerta kelią, (i.s.) 8482-0003-0114, kerta kelią, (i.s.) 4400-0160-1896, 4400-5467-9322, (i.s.) 8482-0003-0294, LVŽ, 4400-0162-1667, 4400-0160-0833, LVŽ (palei kelią), kerta sklypą Nr. 4400-2456-2503, 8482-0004-0410, 8482-0004-0342, 4400-0524-8391, 4400-0252-6696, 4400-0378-8832, (i.s.) 4400-2456-2503, LVŽ, (i.s.) 4400-2456-2358, 8482-0003-0044, kerta Šešupės upę, Rusijos federacijos siena, kerta Šešupės upę, 8482-0005-0060, LVŽ, 8482-0005-0012, LVŽ, 8482-0005-0017, LVŽ, 8482-0003-0009, 4400-2302-3098, kerta sklypą Nr. 4400-2302-3098, 8482-0005-0071, 4400-0794-4260, (i.s.) 4400-5106-3206, (i.s.) 4400-2107-4399, 4400-0630-8096, 8482-0005-0058, 4400-2146-0184, (i.s.) 4400-0252-7939, (i.s.) 4400-0494-4832, (i.s.) 4400-0113-5602, (i.s.) 4400-0418-3268, (i.s.) 8482-0005-0093, (i.s.) 4400-0158-6269, (i.s.) 4400-0113-5664, (i.s.) 4400-0378-9673, LVŽ, 8482-0005-0090, LVŽ, 4400-0882-7147, kerta kelią, (i.s.) 8482-0005-0091, LVŽ (palei kelią), (i.s.) 4400-0879-8445, (i.s.) 4400-2282-1318, (i.s.) 4400-0410-4907, (i.s.) 4400-0441-8900, (i.s.) 4400-0493-3328, (i.s.) 4400-0066-1514, 4400-2312-0786, (i.s.) 4400-0464-8602, LVŽ, 4400-2282-1629, kerta sklypą Nr. 4400-2456-2503, (i.s.) 4400-2456-2503, 4400-0995-2950, 4400-0464-1443, 4400-0522-3036, 4400-0522-2017, 4400-0995-9742, 4400-2282-4002, 4400-2091-7555, 8482-0002-0064, 8482-0002-0037, 8482-0002-0051.
8	Šilgalių	k.	28441	8482-0004-0075, 8482-0004-0024, (i.s.) 4400-0809-0399, kerta kelią, 8482-0004-0084, 8482-0004-0119, 8482-0004-0117, 4400-0194-4362, 4400-0239-3233, 4400-0239-3188, kerta kelią, (i.s.) 8482-0004-0059, (i.s.) 8482-0004-0027, (i.s.) 8482-0004-0088, kerta kelią, 4400-0485-8455, LVŽ, (i.s.) 8482-0004-0097, 4400-0549-2637, (i.s.) 8482-0004-0097, 4400-0437-4427, kerta sklypą Nr. 4400-2456-2358, 4400-2456-2358, (i.s.) 8482-0004-0413, LVŽ, (i.s.) 8482-0004-0319, (i.s.) 4400-0510-8945, (i.s.) 4400-0437-6810, (i.s.) 4400-1211-8751, (i.s.) 4400-0610-1126, (i.s.) 4400-5122-2140, LVŽ, kerta Šešupės upę, Rusijos federacijos siena, kerta Šešupės upę, LVŽ, 4400-2897-4774, kerta sklypą Nr. 4400-2456-2358, kerta Blusupio upę, (i.s.)

				4400-0671-1206, LVŽ, 8482-0004-0049, 8482-0004-0030, (i.s.) 4400-0702-1261, 4400-0159-9902, LVŽ (palei Blusupio upę), (i.s.) 8482-0004-0026, 4400-0770-3314, (i.s.) 8482-0004-0278, (i.s.) 8482-0004-0054, (i.s.) 8482-0004-0110, (i.s.) 8482-0004-0277.
9	Šilininkų	k.	28459	8453-0008-0086, (i.s.) 4400-1762-5354, kerta sklypą Nr. 4400-2456-2847, 8453-0007-0115, (i.s.) 4400-1762-5560, 4400-0673-7837, (i.s.) 4400-1726-1464, 8482-0002-0003, 8482-0002-0035, 8482-0002-0012, 8482-0002-0072, (i.s.) 4400-1726-1464, 8482-0002-0072, 4400-0552-6782, 4400-0301-6624, 4400-0901-4002, 4400-0838-8389, (i.s.) 4400-1726-1464, 4400-0901-4257, 4400-2218-2714, 8482-0002-0053, (i.s.) 4400-1726-1464, kerta sklypą Nr. 4400-1726-1464, kerta kelią, (i.s.) 4400-1725-3551, 4400-3038-5634, (i.s.) 4400-1725-3551, 8482-0002-0028, (i.s.) 4400-1725-3551, 8482-0002-0028, (i.s.) 4400-1725-3551, 8482-0002-0092, (i.s.) 4400-1725-3551, (i.s.) 8482-0002-0055, (i.s.) 8482-0002-0051, (i.s.) 8482-0002-0037, (i.s.) 8482-0002-0064, (i.s.) 4400-2091-7555, (i.s.) 4400-2282-4002, (i.s.) 4400-0995-9742, (i.s.) 4400-0522-2017, (i.s.) 4400-0522-3036, (i.s.) 4400-0464-1443, (i.s.) 4400-0995-2950, 4400-2456-2503, kerta sklypą Nr. 4400-2456-2503, 8482-0005-0085, LVŽ, 4400-0464-8602, 8482-0005-0191, 4400-2282-1172, 4400-0464-2608, 4400-0066-1514, 4400-0464-2608, 4400-1285-4116, LVŽ, (i.s.) 4400-1756-4953, (i.s.) 4400-0068-5872, 4400-2312-0225, 8482-0005-0192, (i.s.) 4400-0068-5872, (i.s.) 8482-0005-0030, 8482-0005-0033, 8482-0005-0118, 8482-0001-0055, kerta kelią, 8482-0001-0055, (i.s.) 4400-1724-9493, 4400-1788-5708, (i.s.) 4400-1724-9493, 8482-0001-0053, 4400-2262-5527.
10	Verpikų	k.	30643	4400-0065-8997, 8482-0002-0048, 8482-0003-0014, 4400-2401-3930, 8482-0003-0014, 4400-2901-1914, kerta upę, 4400-2901-2428, 4400-0852-1244, LVŽ, 4400-2181-1405, 4400-2901-2428, 8482-0003-0311, 8482-0003-0310, 4400-0634-6754, (i.s.) 4400-0254-1659, 8482-0003-0033, 4400-0607-5438, 8482-0003-0038, 8482-0003-0306, kerta kelią, (i.s.) 8482-0003-0040, (i.s.) 4400-0065-8775, (i.s.) 4400-0129-9070, (i.s.) 4400-0068-6072, LVŽ, kerta Siesarties upę, LVŽ, 8482-0003-0006, 8482-0003-0020, (i.s.) 8482-0003-0016, LVŽ, (i.s.) 8482-0003-0327, LVŽ (palei kelią), (i.s.) 8482-0003-0326, kerta kelią, (i.s.) 8482-0003-0106, (i.s.) 8482-0003-0105, kerta sklypą Nr. 4400-2401-3930, (i.s.) 8482-0003-0329, (i.s.) 8482-0003-0325, kerta upę, (i.s.) 8482-0002-0101, (i.s.) 8482-0002-0062, kerta kelią.
11	Žiūrių	k.	31919	4400-2798-6049, 4400-2063-1167, 4400-2715-3060, (i.s.) 4400-1724-9493, 4400-2616-9502, 4400-0595-0278, 4400-0595-0145, kerta kelią, 4400-0634-6104, 4400-2282-1872, 8482-0001-0046, 8482-0005-0042, 4400-0683-6092, (i.s.) 4400-4843-6360, 4400-2019-0705, 4400-0683-6194, (i.s.) 4400-0464-0980, (i.s.) 8482-0005-0091, kerta kelią, (i.s.) 4400-0882-7147, LVŽ, (i.s.) 8482-0005-0090, 4400-0456-2438, LVŽ, 4400-0378-9673, 4400-0113-5664, 4400-0158-6269, 8482-0005-0093, 4400-0418-3268, 4400-0113-5602, 4400-0494-4832, 4400-0252-7939, 4400-0441-9085, 4400-2107-4399, 4400-5106-3206, 4400-0508-9240, 8482-0005-0072, kerta sklypą Nr. 4400-2302-3098, 8482-0005-0073, (i.s.) 4400-2302-3098, 4400-0365-6253, (i.s.) 4400-2302-3098, (i.s.) 8482-0003-0009, LVŽ, (i.s.) 8482-0005-0017, LVŽ, (i.s.) 8482-0005-0012, LVŽ, 4400-0083-5992, (i.s.) 8482-0005-0060, kerta Šešupės upę, Rusijos federacijos siena, kerta Šešupės upę, LVŽ, (i.s.) 4400-0571-8369, 4400-0952-5371, (i.s.) 4400-4400-7804, LVŽ, 4400-0075-5868, 8482-0005-0088, 8482-0005-0087, kerta sklypą Nr. 4400-2302-3098, 8482-0001-0057, 8482-0001-0040, (i.s.) 4400-1724-9493, 8482-0001-0054, 8482-0001-0058, (i.s.) 4400-1724-9493, 4400-4591-3374, 4400-1614-0162.
12	Žiurkalnio	k.	31911	4400-0068-5872, 8482-0005-0030, 4400-0068-5872, 4400-1756-4953, LVŽ, (i.s.) 4400-1285-4116, 4400-0923-4551, (i.s.) 4400-0464-2608, (i.s.) 4400-0066-1514, 4400-0493-3328, 4400-0441-8900, 4400-0410-4907, 4400-2282-1318, 4400-0879-8445, LVŽ (palei kelią), 8482-0005-0091, 4400-0464-0980, 4400-4843-6360, (i.s.) 8482-0005-0042, 8482-0005-0021.

Sudargo seniūnija				
Eil. Nr.	**Gyvenamosios vietovės vardas**	**Tipas**	**Gyvenamosios vietovės kodas**	**Ribų aprašymas**
1	Banaičių	k.	11394	4400-0524-6610, (i.s.) 4400-0895-8630, (i.s.) 4400-1077-9906, kerta kelią, (i.s.) 4400-1077-9732, LVŽ, kerta Jotijos upę, 8484-0007-0027, 8484-0007-0013, 4400-2035-8300, 484-0007-0116, 4400-2035-8300, 8484-0007-0117, 8484-0007-0005, 8484-0007-0007, 8484-0007-0006, 8484-0007-0155, kerta

				Jotijos upę, 4400-5644-6407, (i.s.) 8484-0007-0123, kerta kelią, 8484-0007-0147, 4400-2037-5411, 8484-0007-0150, 8484-0007-0154, 8484-0007-0141, 4400-0844-9796, 4400-0844-9552, 8484-0007-0143, (i.s.) 4400-1765-5460.
2	Bosų	k.	12152	4400-0254-1848, 4400-0604-8319, 8484-0006-0250, 4400-0689-1427, 8484-0006-0239, 4400-2037-5133, 4400-1622-0721, 4400-0254-1859, (i.s.) 4400-0075-5868, LVŽ, 4400-4400-7804, 4400-0571-8369, LVŽ, kerta Šešupės upę, Rusijos federacijos siena, kerta Šešupės upę, (i.s.) 8484-0006-0208, 4400-0538-8172, (i.s.) 8484-0006-0208, kerta kelią, 4400-0878-7634, 4400-2236-0030, 4400-0737-2366, 8484-0006-0233, 4400-2542-5474, 8484-0006-0236, (i.s.) 4400-2879-7746, 4400-2117-6723, 8484-0006-0240, 8484-0006-0242, 8484-0006-0019, 4400-2775-6325, 8484-0006-0229, 8484-0006-0007, (i.s.) 4400-0552-8310, kerta kelią.
3	Burgaičių	k.	12464	4400-0247-7786, (i.s.) 8484-0001-0020, (i.s.) 8484-0001-0084, LVŽ (palei Nemuno upę), 4400-0912-6610, 4400-0912-7008, (i.s.) 4400-2579-3195, 4400-4555-3962, LVŽ, 4400-0778-4443, kerta kelią, 4400-0608-5996, 4400-0824-2060, 4400-0963-8277, 4400-0778-4265, 8484-0001-0047, 4400-0824-1030, 4400-0935-9580, 4400-2542-5185, 4400-0262-0175, kerta kelią, LVŽ, (i.s.) 4400-1261-2478, 8484-0001-0049, kerta sklypą Nr. 4400-1608-1054, LVŽ, (i.s.) 8484-0003-0013, (i.s.) 4400-1704-8229, 4400-0345-7238, (i.s.) 4400-1704-8229, (i.s.) 4400-0492-8894, 4400-2037-6310, 4400-0247-8533, 4400-0256-1919, (i.s.) 4400-0492-8994, (i.s.) 4400-2300-2931, 8484-0003-0024, (i.s.) 4400-2300-2931, 4400-5099-8259, 4400-4998-9782, (i.s.) 4400-2300-2931, 4400-0584-0331, (i.s.) 4400-2300-2931, 4400-2160-3194, (i.s.) 4400-2300-2931, 4400-0708-3878, 4400-0492-9091, 4400-1243-6990, 8484-0003-0060, 4400-1243-6990, 4400-1613-9363, 4400-0067-6938, 4400-0345-8386, 4400-0547-3026, 4400-0971-2252, 8484-0003-0074, 4400-0418-2564, 8484-0003-0073, 8484-0003-0082, 4400-0148-5065, LVŽ (palei kelią), 4400-1585-4608, 8484-0003-0062, 4400-0403-9141, 8484-0003-0007, kerta kelią, 8484-0003-0007, 8484-0003-0066, 4400-0971-2330, 4400-0837-3551, 8484-0003-0091, 4400-1329-9164, 4400-1464-0107, 4400-0113-3476, 4400-0196-0996, 4400-0518-2943, 4400-0970-8407, 4400-1187-5311, 4400-0196-8963, 4400-0680-5038, 4400-0162-1912, 8484-0003-0089, 8484-0003-0061, 4400-2163-4297, 4400-0955-1193, 4400-0422-5814, 4400-0267-7049, 4400-1704-8418, 4400-0764-2546, 4400-0702-5829, kerta kelią, 4400-0306-5003, 4400-0680-5116, 4400-1137-7161, 4400-0454-9215, 4400-0888-6339, 4400-2053-3677, 4400-0480-2784, 4400-0492-3342, kerta kelią, (i.s.) 4400-1399-3627, 8484-0003-0071, 8484-0003-0086, 8484-0003-0057, 8484-0003-0055, 8484-0003-0031, 8484-0003-0041, 8484-0003-0056, 4400-0067-8635, 4400-0067-8790, 8484-0003-0067, 8484-0003-0070, 4400-2249-5287, 4400-4054-8525, LVŽ, (i.s.) 4400-0791-2843, (i.s.) 4400-2257-7919, (i.s.) 4400-1629-9491, LVŽ, (i.s.) 8484-0003-0025, (i.s.) 4400-0655-8825, (i.s.) 4400-0655-7971, (i.s.) 4400-0656-3824, (i.s.) 4400-0248-4395, (i.s.) 4400-0121-3150, (i.s.) 4400-0778-7113, (i.s.) 4400-0248-4334, (i.s.) 4400-1539-4228, (i.s.) 4400-1478-3067, (i.s.) 4400-5286-2025, (i.s.) 4400-0238-9404, (i.s.) 4400-0238-9486, (i.s.)4400-0238-9404, 8484-0003-0072, (i.s.) 8484-0003-0016, kerta kelią, 4400-4054-5699, kerta kelią, 4400-4673-1560, 8484-0003-0054, 8484-0003-0075, 8484-0003-0076, LVŽ, Rusijos federacijos siena, LVŽ (palei Šilupio upę), 8484-0001-0090, 8484-0001-0085, 8484-0001-0078, 4400-5513-4013, kerta sklypą Nr. 4400-1608-1054, 4400-5513-4246, 8484-0001-0009, 4400-0247-8566, kerta kelią.
4	Dievaičių	k.	13540	4400-5423-8436, 4400-0970-8772, 4400-0683-0808, (i.s.) 4400-0970-8307, 4400-0683-0808, 4400-2222-2353, 4400-1180-9404, kerta kelią, LVŽ, 8484-0005-0104, kerta Jotijos upę, 4400-1052-9966, kerta kelią, 4400-1052-9792, (i.s.) 4400-0641-8666, 4400-0111-2569, 8484-0007-0010, kerta kelią, 8484-0007-0004, (i.s.) 4400-2035-8300, 4400-2028-3529, 4400-2246-3416, (i.s.) 8484-0007-0027, 4400-3687-8183, (i.s.) 8484-0007-0027, kerta Jotijos upę, LVŽ, 4400-1077-9732, kerta kelią, 4400-1077-9906, 4400-0895-8630, 8484-0007-0128, (i.s.) 4400-1765-5460, kerta kelią.
5	Dvarčiškių	k.	13977	4400-1399-4502, LVŽ (palei Jotijos upę), (i.s.) 8484-0007-0005, 4400-2037-6452, 8484-0007-0127, LVŽ, 8484-0007-0127, 8484-0007-0121, (i.s.) 8484-0007-0132, (i.s.) 4400-1724-9493, 8484-0007-0121, 8484-0007-0127, 4400-2775-6890, 4400-2302-4351, 4400-2771-6383, 4400-2213-5224, 4400-2772-7633, 4400-2771-6318, (i.s.) 4400-1724-4520, 8484-0006-0212, (i.s.) 4400-1724-4520, 4400-2762-2462, (i.s.) 8484-0006-0291, (i.s.) 8484-

				0006-0249, 4400-0514-0330, 8484-0006-0225, 8484-0006-0255, 8484-0006-0232, LVŽ, 8484-0006-0285, 8484-0006-0127, 8484-0006-0126, 4400-2302-4351, kerta sklypą Nr. 4400-2302-4351.
6	Grinaičių	k.	15373	4400-5435-0202, (i.s.) 8484-0002-0084, 4400-1214-4419, (i.s.) 8484-0002-0084, kerta kelią, (i.s.) 8484-0002-0063, (i.s.) 4400-1399-2624, (i.s.) 8484-0002-0102, (i.s.) 4400-0970-8194, (i.s.) 8484-0002-0009, 8484-0002-0004, kerta sklypą Nr. 4400-1608-1054, 8484-0002-0004, (i.s.) 4400-1765-5460, 8484-0002-0105, 4400-0659-4754, 4400-0778-1819, 4400-4126-6642, 8484-0002-0097, 8484-0002-0021, 4400-1399-2573, (i.s.) 4400-1765-5460, kerta kelią, (i.s.) 8484-0004-0008, (i.s.) 8484-0004-0004, 4400-1304-9370, 8484-0004-0040, 4400-0262-9294, 4400-0262-9261, 4400-0810-4272, 4400-0262-9261, 8484-0004-0043, (i.s.) 8484-0004-0023, LVŽ (palei kelią), 4400-0480-2502, kerta sklypą Nr. 4400-2300-2931, 4400-2300-2931, kerta sklypą Nr. 4400-2300-2931, 4400-1070-5036, kerta kelią, (i.s.) 4400-4555-3851, (i.s.) 4400-0343-2748, LVŽ (palei kelią), kerta kelią, LVŽ (palei kelią), (i.s.) 4400-1503-0400, LVŽ, kerta sklypą Nr. 4400-1608-1054, LVŽ, kerta kelią, (i.s.) 4400-4296-9251, kerta kelią, 4400-0969-1918, 8484-0004-0049, 8484-0003-0037, (i.s.) 8484-0001-0026, (i.s.) 4400-0232-8756, kerta kelią, LVŽ, LVŽ (palei kelią), (i.s.) 4400-1137-7134, 4400-2366-4397, kerta kelią, 4400-0262-0175, (i.s.) 4400-2542-5185, (i.s.) 4400-0935-9580, (i.s.) 4400-0824-1030, (i.s.) 8484-0001-0047, (i.s.) 4400-0778-4265, (i.s.) 4400-0963-8277, (i.s.) 4400-0824-2060, (i.s.) 4400-0608-5996, kerta kelią, 8484-0001-0111, LVŽ, (i.s.) 4400-4555-3962, 4400-2579-3195, 4400-0912-7230, LVŽ (palei Nemuno upę), LVŽ, (i.s.) 8484-0002-0084.
7	Iltrakių	k.	15769	4400-2143-5470, kerta kelią, (i.s.) 4400-1762-5354, 8484-0007-0160, 8484-0007-0160, 8484-0007-0152, 8484-0007-0020, 8484-0007-0049, 4400-0927-6153, 4400-1048-9316, 4400-0656-3380, 4400-3832-8291, 8484-0007-0132, 4400-5431-0317, kerta kelią, 4400-3832-8226, (i.s.) 4400-2035-8300, 4400-3832-8291, 8484-0007-0002, 4400-0656-3380, 8484-0007-0049, 4400-0618-2616, 8484-0007-0120, 8484-0007-0049, 4400-1026-9080, kerta kelią, 4400-0533-3350.
8	Keršiškių	k.	17751	4400-5184-4502, kerta kelią, (i.s.) 4400-4054-5699, kerta kelią, 8484-0003-0016, 8484-0003-0072, 4400-0238-9404, 4400-0238-9486, 4400-0238-9404, 4400-5286-2025, 4400-1478-3067, 4400-1539-4228, 4400-0248-4334, 4400-0778-7113, 4400-0121-3150, 4400-0248-4395, 4400-0656-3824, 400-0655-7971, 4400-0655-8825, 8484-0003-0025, LVŽ, 4400-1629-9491, 4400-2257-7919, 4400-0791-2843, LVŽ, (i.s.) 4400-4054-8525, (i.s.) 4400-2249-5287, (i.s.) 8484-0003-0070, (i.s.) 8484-0003-0067, (i.s.) 4400-0067-8790, (i.s.) 4400-0067-8635, (i.s.) 8484-0003-0056, (i.s.) 8484-0003-0041, (i.s.) 8484-0003-0031, (i.s.) 4400-1765-4863, 4400-0791-2976, (i.s.) 4400-1765-4863, 4400-0830-5352, LVŽ (palei kelią), Rusijos federacijos siena, LVŽ.
9	Kirkilų	k.	17958	4400-2285-6060, 4400-2297-6947, 4400-1182-8976, 8484-0006-0297, 4400-0239-3377, 4400-0764-2446, 4400-0971-2828, 4400-0418-3368, 4400-1023-0940, 4400-1044-9957, 4400-0547-3052, 8484-0006-0296, kerta kelią, 8484-0006-0223, 8484-0006-0257, 8484-0006-0289, LVŽ, 8484-0006-0224, 8484-0006-0254, 4400-1479-6011, 4400-1481-0841, 4400-1480-8212, 8484-0006-0276, 8484-0006-0247, kerta kelią, (i.s.) 8484-0006-0220, (i.s.) 8484-0006-0287, 4400-2257-8281, (i.s.) 4400-2737-9144, 8484-0006-0028, 8484-0006-0029, 8484-0006-0246, 4400-0552-7711, (i.s.) 4400-2737-9144, kerta Jotijos upę, (i.s.) 4400-2727-8213, 4400-2257-8505, 4400-0931-7979, 4400-0659-4610, 4400-0659-4565, 8484-0006-0011, 8484-0006-0003, (i.s.) 4400-2727-8213, LVŽ, 4400-0927-5223, kerta kelią, (i.s.) 4400-5386-2020, kerta kelią, (i.s.) 4400-0791-5768, (i.s.) 4400-0669-9347, (i.s.) 4400-0778-1484, LVŽ (palei kelią), (i.s.) 4400-1399-4557, LVŽ, kerta Šešupės upę, Rusijos federacijos siena, kerta Šešupės upę, (i.s.) 4400-0533-3306, (i.s.) 8484-0006-0228, (i.s.) 4400-0487-1989, (i.s.) 4400-0778-2392, (i.s.) 4400-0683-5692, (i.s.) 4400-0533-3306, 4400-2117-6978, 4400-2035-8965, kerta kelią.
10	Kirslių	k.	17990	4400-4046-3903, (i.s.) 8484-0006-0204, LVŽ (palei kelią), (i.s.) 8484-0006-0282, (i.s.) 8484-0006-0284, kerta kelią, (i.s.) 4400-4130-4165, 8484-0006-0016, kerta Jotijos upę, (i.s.) 8484-0006-0214, (i.s.) 4400-2879-7746, kerta Jotijos upę, 8484-0006-0016, 4400-0832-2030, (i.s.) 4400-2737-9144, 4400-0254-1864, 4400-5640-2210, 4400-2898-9235, 4400-1491-6600, 8484-0006-0287, 8484-0006-0220, kerta kelią, 4400-5063-9780, 8484-0006-0004.
11	Margiškių	k.	20220	8484-0002-0039, kerta sklypą Nr. 4400-1608-1054, (i.s.) 4400-0131-9119, (i.s.) 8484-0005-0035, LVŽ, (i.s.) 484-0005-0035, kerta kelią, 8484-0002-

				0039, 8484-0002-0013, 4400-0257-9570, 8484-0002-0090, 8484-0002-0130, 8484-0002-0103, 8484-0002-0016, 8484-0002-0015, kerta sklypą Nr. 400-1608-1054, 8484-0002-0009, 4400-0970-8194, 4400-0970-8194, 8484-0002-0102, 4400-1399-2624, 8484-0002-0063, 8484-0002-0010, 8484-0002-0014.
12	Norkviečių	k.	22109	8484-0007-0123, kerta kelią, 8484-0007-0123, kerta Jotijos upę, (i.s.) 8484-0007-0155, (i.s.) 8484-0007-0006, (i.s.) 8484-0007-0007, (i.s.) 8484-0007-0005, LVŽ (palei Jotijos upę), (i.s.) 4400-1399-4502, kerta Jotijos upę, 8484-0007-0023, kerta kelią, 8484-0007-0023, 8484-0007-0125, (i.s.) 4400-1765-5460.
13	Pervazninkų	k.	24354	8484-0002-0113, 8484-0002-0054, 8484-0002-0056, 8484-0002-0051, 8484-0002-0055, 8484-0002-0057, kerta kelią, 8484-0002-0050, 8484-0002-0068, 8484-0002-0050, 8484-0002-0057, 8484-0002-0055, 484-0002-0051, 8484-0002-0056, 8484-0002-0054, 8484-0002-0058, 8484-0002-0052, 8484-0002-0053, 8484-0002-0069, 4400-0899-6285, (i.s.) 4400-1765-5782, kerta sklypą Nr. 4400-1608-1054, (i.s.) 4400-1765-5917, 4400-0899-6422, 4400-1399-2662, 8484-0002-0120, (i.s.) 4400-1765-5917, 8484-0002-0083, (i.s.) 4400-1765-5917, 8484-0005-0078, 8484-0005-0055, 4400-1048-8598, 4400-0380-7462, 4400-1048-8667, 4400-0418-3557, 4400-1155-2908, (i.s.) 4400-1765-5917, 8484-0005-0046, 8484-0005-0077, 4400-0265-8286, 4400-0265-8320, 4400-0343-0953, 4400-0345-7916, 4400-5598-3749, (i.s.) 4400-1765-5917, (i.s.) 4400-1762-4541, 4400-5483-7222, 8453-0001-0119, 4400-0739-3117, (i.s.) 4400-1762-4541, 4400-0069-4193, 8453-0001-0158, 8453-0001-0091, (i.s.) 4400-1762-4541, 8484-0002-0048, 4400-2218-1752, (i.s.) 4400-1762-4541, 4400-0983-8592, 8453-0001-0051, 8453-0001-0039, 8453-0001-0051, kerta kelią, 8453-0001-0049, 8453-0001-0047, 4400-4835-9406, (i.s.) 8453-0001-0157, 4400-0369-8733, 8453-0001-0005, 8453-0001-0024, 8453-0001-0088, (i.s.) 8453-0001-0007, (i.s.) 8453-0001-0028, 8453-0001-0069, 8453-0001-0093, (i.s.) 8453-0001-0102, 4400-0369-8766, 8484-0005-0031, 4400-0978-4621, 4400-0778-1651, 4400-0539-9944, 8484-0005-0101, 8484-0005-0008, (i.s.) 8484-0005-0006, (i.s.) 8484-0005-0112, (i.s.) 8484-0005-0042, (i.s.) 8484-0005-0016, (i.s.) 8453-0008-0013, (i.s.) 4400-2123-8882, (i.s.) 4400-0641-8399, (i.s.) 4400-0111-2890, (i.s.) 8484-0005-0110, (i.s.) 8484-0005-0053, kerta kelią, (i.s.) 8484-0005-0022, (i.s.) 8484-0005-0045, (i.s.) 8484-0005-0118, (i.s.) 8484-0005-0111, (i.s.) 4400-0985-6011, 8484-0005-0105, 4400-1065-1366, 8484-0005-0099, (i.s.) 4400-0778-3324, 8484-0005-0012, 4400-0737-2468, (i.s.) 4400-0683-0808, 4400-0737-2438, 4400-0970-8307, 8484-0005-0075, 8484-0005-0071, 4400-2772-8652, kerta kelią, (i.s.) 4400-1765-5460, kerta kelią, 4400-2772-8652, 8484-0005-0071, 8484-0005-0035, LVŽ, 8484-0005-0035, 4400-0131-9119, kerta sklypą Nr. 4400-1608-1054, 8484-0002-0121, (i.s.) 8484-0002-0039, (i.s.) 8484-0002-0014, (i.s.) 8484-0002-0010, kerta kelią, 8484-0002-0084, LVŽ, LVŽ (palei Nemuno upę), LVŽ.
14	Puknių	k.	25060	8484-0003-0038, 4400-0831-6800, 4400-1622-0087, 4400-0540-1318, 4400-3687-1515, (i.s.) 8484-0006-0147, (i.s.) 8484-0006-0130, (i.s.) 4400-2767-6344, (i.s.) 8484-0006-0059, (i.s.) 8484-0006-0112, (i.s.) 8484-0006-0110, (i.s.) 8484-0007-0038, (i.s.) 8484-0006-0047, (i.s.) 8484-0006-0064, (i.s.) 4400-2053-5417, 4400-2247-4364, (i.s.) 4400-2053-5417, (i.s.) 8484-0006-0221, kerta kelią, (i.s.) 4400-2053-5571, LVŽ (palei Puknupio upę), kerta kelią, (i.s.) 8484-0006-0150, kerta Jotijos upę, (i.s.) 4400-2894-0124, kerta Jotijos upę, (i.s.) 4400-4130-4165, 8484-0006-0131, 8484-0006-0283, (i.s.) 4400-4130-4165, 8484-0006-0114, 8484-0006-0143, (i.s.) 4400-4130-4165, 4400-2247-4514, 4400-4400-7854, (i.s.) 4400-4130-4165, kerta kelią, 8484-0006-0284, 8484-0006-0284, LVŽ, 8484-0006-0204, 4400-3847-5744, LVŽ, 4400-3847-5799, 4400-1860-8187, 4400-0540-0510, 8484-0006-0227, 4400-0540-0664, (i.s.) 8484-0006-0223, kerta kelią, (i.s.) 8484-0006-0296, (i.s.) 4400-0547-3052, (i.s.) 4400-1044-9957, (i.s.) 4400-1023-0940, (i.s.) 4400-0418-3368, (i.s.) 4400-0971-2828, (i.s.) 4400-0764-2446, (i.s.) 4400-0239-3377, (i.s.) 8484-0006-0297, (i.s.) 4400-1182-8976, (i.s.) 4400-2297-6947, (i.s.) 4400-2285-6060, (i.s.) 4400-1765-5393, 4400-2286-9484, 8484-0003-0052, 4400-0618-2138, kerta kelią, 484-0003-0001.
15	Ramoniškių	k.	25483	8484-0001-0084, 8484-0001-0020, 8484-0001-0018, 8484-0001-0016, kerta kelią, (i.s.) 4400-0247-8566, 8484-0001-0014, 8484-0001-0061, 8484-0001-0069, 4400-0273-0456, 4400-0494-6227, kerta sklypą Nr. 4400-1608-1054, 4400-1608-1054, (i.s.) 4400-5513-4013, 4400-0852-0314, kerta Šilupio upę, (i.s.) 8484-0001-0078, 4400-0792-9186, 4400-1463-9951, LVŽ (palei

				Šilupio upę), Rusijos federacijos siena, LVŽ (palei Nemuno upę).
16	Rėžgalių	k.	25740	8484-0004-0004, 8484-0004-0008, kerta kelią, (i.s.) 4400-1765-5460, 4400-0596-0963, 8484-0004-0046, 8484-0004-0007, 8484-0003-0008, 8484-0004-0020, 4400-4956-4867, 4400-1214-4751, (i.s.) 4400-1765-5460, 8484-0004-0054, 8484-0004-0022, 8484-0004-0030, 8484-0004-0006, kerta kelią, (i.s.) 4400-1765-4863, 8484-0003-0005, 8484-0003-0036, 4400-0067-7392, 4400-0444-5630, 4400-0079-9900, 4400-0096-7140, 4400-0927-4948, 4400-1348-3464, 4400-1785-7580, 8484-0003-0044, 8484-0003-0040, 8484-0003-0058, 8484-0003-0080, (i.s.) 8484-0003-0057, (i.s.) 8484-0003-0086, (i.s.) 484-0003-0071, 4400-1399-3627, kerta kelią, (i.s.) 4400-0492-3342, (i.s.) 4400-0480-2784, (i.s.) 4400-2053-3677, (i.s.) 4400-0888-6339, (i.s.) 4400-0454-9215, (i.s.) 4400-1137-7161, 4400-0238-9753, kerta kelią, 4400-0238-9814, (i.s.) 4400-0267-7049, (i.s.) 4400-0422-5814, 4400-0996-8396, 4400-0574-6841, 4400-0513-7580, 4400-0547-3220, 4400-1137-4159, (i.s.) 4400-0970-8407, (i.s.) 4400-0518-2943, (i.s.) 4400-0196-0996, 4400-1329-9097, 4400-0927-5167, 4400-1137-4259, 8484-0003-0010, 4400-1478-2960, 4400-1488-9235, (i.s.) 08484-0003-0007, kerta kelią, (i.s.) 8484-0003-0007, (i.s.) 4400-0403-9141, (i.s.) 8484-0003-0062, (i.s.) 4400-1585-4608, LVŽ (palei kelią), (i.s.) 4400-0148-5065, (i.s.) 8484-0003-0082, (i.s.) 8484-0003-0073, (i.s.) 4400-0418-2564, (i.s.) 8484-0003-0074, (i.s.) 4400-0971-2252, (i.s.) 4400-0547-3026, (i.s.) 4400-0345-8386, (i.s.) 4400-0067-6938, (i.s.) 4400-1613-9363, 8484-0003-0039, (i.s.) 8484-0003-0060, (i.s.) 4400-1243-6990, (i.s.) 4400-0492-9091, (i.s.) 4400-0708-3878, kerta sklypą Nr. 4400-2300-2931, (i.s.) 4400-0480-2502, LVŽ (palei kelią), 8484-0004-0023, 4400-0791-5702, 8484-0004-0039, 8484-0004-0033, (i.s.) 4400-0810-4272.
17	Rėžiūkų	k.	25744	8484-0006-0051, 8484-0006-0290, 4400-2894-0196, kerta Jotijos upę, (i.s.) 4400-2647-7401, (i.s.) 4400-2300-2931, (i.s.) 8484-0006-0126, (i.s.) 8484-0006-0127, (i.s.) 8484-0006-0285, LVŽ, (i.s.) 8484-0006-0255, 8484-0006-0249, 8484-0006-0291, 4400-4930-8298, (i.s.) 4400-2037-5133, (i.s.) 8484-0006-0239, (i.s.) 4400-0689-1427, (i.s.) 8484-0006-0250, (i.s.) 4400-0604-8319, (i.s.) 8484-0006-0248, kerta kelią, 4400-0552-8310, 4400-0618-2549, 8484-0006-0214, kerta Jotijos upę, (i.s.) 4400-4130-4165, kerta Jotijos upę, (i.s.) 4400-2894-0124.
18	Ročiškių	k.	25889	8484-0006-0259, 8484-0006-0213, kerta sklypą Nr. 4400-2300-2931, 8484-0007-0119, 4400-0996-3099, (i.s.) 4400-1765-5460, 4400-2775-6203, 4400-2345-7803, 4400-2345-7682, (i.s.) 4400-1765-5460, 4400-2772-7744, (i.s.) 8484-0007-0023, 4400-2335-7462, 8484-0007-0089, 4400-0707-9921, (i.s.) 8484-0007-0023, kerta kelią, (i.s.) 8484-0007-0023, 4400-4862-0139, kerta Jotijos upę, (i.s.) 4400-1399-4502, (i.s.) 4400-2302-4351, kerta Jotijos upę, 4400-2300-2931, 4400-2647-7401, kerta Jotijos upę, (i.s.) 4400-2894-0196, (i.s.) 8484-0006-0290, (i.s.) 4400-2894-0124, kerta Jotijos upę, 8484-0006-0150, kerta kelią, LVŽ (palei Puknupio upę), 4400-2053-5571, kerta kelią, 8484-0006-0221, 4400-2053-5417, 8484-0006-0064, 8484-0006-0047, 8484-0007-0038, 8484-0006-0110, 8484-0006-0112, 8484-0006-0059, 4400-2767-6344, 8484-0006-0130, 8484-0006-0147, 4400-2724-6962, 4400-1661-5559, 4400-2724-6873, 8484-0006-0077, 8484-0006-0141, 8484-0006-0117, 4400-2767-8850, (i.s.) 4400-0540-1318, 8484-0006-0222, 8484-0006-0266.
19	Sakalų	k.	26272	4400-0658-8588, 4400-0658-8303, (i.s.) 4400-3013-2580, 4400-1159-6248, 4400-1159-6204, (i.s.) 4400-3013-2580, 4400-0830-4152, 4400-0830-4363, (i.s.) 4400-2035-8965, 4400-0618-2056, (i.s.) 4400-2117-6978, (i.s.) 4400-0533-3306, 8484-0006-0273, 4400-0254-1826, (i.s.) 4400-0533-3306, kerta kelią, Rusijos federacijos siena, LVŽ (palei kelią), (i.s.) 4400-1765-4863, kerta kelią, (i.s.) 4400-1765-4963, 4400-4892-1866, 4400-4884-6739, (i.s.) 4400-1765-4963, 4400-0583-4313, 8484-0006-0272, 4400-0658-8503.
20	Sudargo	k.	27769	4400-1488-8705, 4400-1137-7134, LVŽ (palei kelią), kerta kelią (Nemuno g.), 4400-0232-8756, 8484-0001-0026, 4400-4296-8621, (i.s.) 8484-0003-0037, (i.s.) 8484-0004-0049, (i.s.) 4400-0969-1918, kerta kelią, 4400-4296-9251, kerta kelią (Knygnešių g.), LVŽ, kerta sklypą Nr. 4400-1608-1054, LVŽ, 4400-1503-0400, 4400-5405-3473, kerta kelią, LVŽ (palei kelią), 4400-0343-2748, 4400-4555-3851, LVŽ, kerta kelią, kerta sklypą Nr. 4400-2300-2931, 4400-2300-2931, 4400-0492-8994, 4400-0630-6670, 4400-0492-8894, 4400-1704-8229, 8484-0003-0013, LVŽ, kerta sklypą Nr. 4400-1608-1054, 4400-1261-2478, LVŽ, kerta kelią, (i.s.) 4400-0262-0175, kerta kelią, (i.s.) 4400-2366-4397.

21	Svaiginių	k.	27889	8484-0006-0208, kerta Šešupės upę, Rusijos federacijos siena, kerta Šešupės upę, LVŽ, 4400-1399-4557, LVŽ (palei kelią), 4400-0778-1484, 4400-0669-9347, 4400-0791-5768, kerta kelią, 4400-5386-2020.
22	Trakinių	k.	29283	4400-0533-3306, 4400-0683-5692, 4400-0778-2392, 4400-0487-1989, 8484-0006-0228, 4400-0533-3306, kerta Šešupės upę, Rusijos federacijos siena, kerta Šešupės upę.
23	Žilių	k.	31852	4400-0641-8399, 4400-2123-8882, kerta kelią, 4400-0641-8499, LVŽ, kerta Jotijos upę, 4400-1399-3492, 4400-0931-7798, 4400-0683-1049, 8484-0005-0096, 8484-0005-0064, (i.s.) 4400-1762-5354, kerta kelią, 4400-2617-3204, 8484-0007-0021, 8484-0007-0017, 4400-0641-8666, 8484-0007-0096, kerta kelią, 4400-2617-3137, (i.s.) 4400-1052-9966, kerta Jotijos upę, (i.s.) 8484-0005-0104, LVŽ, kerta kelią, (i.s.) 4400-1180-9404, 4400-5047-6907, 4400-5048-1817, 4400-5048-8374, 4400-5048-1817, 4400-5047-6907, 4400-5047-4190, 4400-0849-8876, 4400-0831-7508, 4400-0778-3468, 4400-0778-3324, 4400-0641-8200, 4400-0683-0895, 8484-0005-0083, 4400-0985-6011, 4400-0641-8288, 8484-0005-0111, 8484-0005-0118, 8484-0005-0045, 8484-0005-0022, kerta kelią, 8484-0005-0053, 8484-0005-0110, 4400-0111-2890.

Šakių seniūnija				
Eil. Nr.	**Gyvenamosios vietovės vardas**	**Tipas**	**Gyvenamosios vietovės kodas**	**Ribų aprašymas**
1	Aržuolupių	k.	11060	4400-0726-3876, kerta Siesarties upę, (i.s.) 4400-3798-3218, (i.s.) 4400-3798-5145, (i.s.) 4400-0138-3186, (i.s.) 4400-1694-4580, (i.s.) 8435-0002-0143, kerta griovį, (i.s.) 4400-0168-5067, (i.s.) 4400-1661-7964, (i.s.) 8435-0002-0116, kerta kelią, (i.s.) 8435-0002-0158, (i.s.) 8435-0002-0160, (i.s.) 4400-0357-1186, (i.s.) 4400-0475-8958, (i.s.) 4400-0365-0960, (i.s.) 4400-0423-7227, (i.s.) 4400-1317-6473, kerta Siesarties upę, 4400-1762-1693, 4400-4360-5750, 4400-4299-3357, 4400-4299-3379, 8435-0004-0015, 8435-0004-0017, 8435-0004-0046, LVŽ (palei kelią), 8435-0004-0080, 4400-0347-6133, 4400-0057-2112, 4400-0485-2060, 4400-0057-2334, 4400-0057-1926, LVŽ (palei kelią), 4400-0357-2234, 4400-0162-8962, 4400-0162-8859, 4400-0379-4594, 8435-0004-0034, kerta kelią, 4400-1662-9444, 4400-5130-7094, 4400-5131-1085, 4400-5130-7094, LVŽ, 8435-0004-0059, 8435-0004-0051, 4400-5130-7094, 8435-0004-0028, kerta sklypą Nr. 4400-1762-1693, 4400-1762-1693, 8435-0002-0078, 8435-0002-0134, (i.s.) 4400-4913-1582, 8435-0002-0094, 8435-0002-0110, (i.s.) 4400-4913-1582, LVŽ, 8435-0002-0110, kerta kelią, 4400-0016-9880, 4400-0645-6588, 4400-0455-7928, 4400-0455-7644, 4400-0548-9876, kerta kelią, 4400-0453-9519, 4400-0302-5394, 4400-0139-5400, (i.s.) 4400-0328-4111, (i.s.) 8435-0002-0136, 8435-0002-0122, kerta kelią, (i.s.) 4400-0328-4122, LVŽ, (i.s.) 4400-0455-6463, (i.s.) 4400-0363-2193, (i.s.) 8435-0002-0161, (i.s.) 8435-0002-0135, (i.s.) 8435-0002-0161, LVŽ, (i.s.) 8435-0002-0137.
2	Ašmučių	k.	10736	8410-0003-0075, 8410-0003-0001, 8410-0003-0047, kerta Orijos upę, 8410-0003-0047, 8410-0003-0050, kerta kelią, (i.s.) 4400-0745-9310, 8410-0003-0019, 8410-0003-0065, 8410-0003-0076, LVŽ, (i.s.) 4400-0660-5490, 4400-4977-8698, 4400-4884-2250, 4400-4977-8698, (i.s.) 4400-5056-6993, (i.s.) 4400-5056-4344, (i.s.) 8410-0003-0012, kerta kelią, (i.s.) 8435-0001-0207, (i.s.) 8435-0001-0056, (i.s.) 8435-0001-0199, (i.s.) 4400-0057-5815, (i.s.) 8435-0001-0019, (i.s.) 8435-0001-0087, (i.s.) 8435-0001-0086, (i.s.) 8435-0001-0015, (i.s.) 4400-1659-0291, 8410-0003-0092, 8478-0005-0030, 4400-4963-7465, kerta Orijos upę, (i.s.) 8478-0005-0001.
3	Auškadarinių	k.	10904	8410-0002-0028, 8410-0002-0008, kerta kelią, 8410-0004-0131, 8410-0004-0135, 8410-0004-0128, 8410-0004-0207, 8410-0004-0108, 8410-0004-0165, 8410-0004-0066, 8410-0004-0074, 8410-0004-0014, 8410-0004-0132, 8410-0004-0136, kerta kelią.
4	Baltkojų	k.	11355	4400-3980-6187, (i.s.) 4400-1629-7775, kerta kelią, (i.s.) 4400-1629-7818, 8423-0001-0083, 8423-0001-0086, 8423-0001-0087, 8423-0001-0101, 8423-0001-0106, (i.s.) 4400-1629-7920, 8423-0001-0107, 8423-0001-0069, 8423-0001-0081, 8423-0001-0019, 8423-0001-0004, 8423-0001-0072, 8423-0001-0068, 8423-0001-0074, 8423-0001-0068, 8423-0001-0073, kerta kelią, 8423-0001-0093, LVŽ (palei Siesarties upę), 4400-5694-3903, 4400-0657-8872, 4400-1769-4838, 8423-0001-0069, LVŽ (palei Siesarties upę), 4400-1769-4005, LVŽ (palei Siesarties upę), 4400-1769-4005, LVŽ (palei Siesarties upę), 8423-0001-0006, 8423-0001-0071, 8423-0001-0018, 8423-

				0001-0099, kerta kelią, (i.s.) 4400-1629-7775.
5	Batiškių	k.	11620	8478-0004-0093, 8478-0004-0094, 4400-0636-8863, 8478-0004-0036, kerta kelią, (i.s.) 8478-0004-0054, (i.s.) 8478-0004-0025, (i.s.) 8478-0004-0120, (i.s.) 8478-0004-0016, 8478-0004-0078, 4400-0702-0742, 4400-0539-4447, (i.s.) 4400-1017-6613, kerta kelią, 8410-0001-0005, kerta kelią, (i.s.) 8410-0003-0075, 8478-0005-0005, 4400-0463-4428, 8478-0005-0001, (i.s.) 8410-0003-0004, 4400-4964-7548, kerta Orijos upę, (i.s.) 4400-4963-7465, (i.s.) 8478-0005-0030, (i.s.) 4400-1659-0291, kerta Orijos upę, 8478-0005-0014, kerta kelią, 4400-0463-6511, 8478-0005-0021, (i.s.) 4400-0463-4652, 8478-0005-0007, 8478-0005-0004, 4400-5030-6948, kerta sklypą Nr. 4400-5030-6948, 8478-0004-0022, 8478-0004-0021, kerta kelią.
6	Bedalių	k.	11684	4400-0634-7424, 8478-0004-0089, 4400-0604-6713, 8478-0004-0015, kerta kelią, 4400-0256-1040, 4400-0403-9510, 8478-0004-0146, 8478-0004-0126, 4400-0256-1762, 8478-0004-0107, 4400-0463-5014, 4400-0888-7014, 8478-0004-0153, kerta kelią, (i.s.) 4400-0222-6500, kerta kelią (Miško g.), 8478-0004-0166, 4400-0135-3220, 4400-0463-4093, 4400-1046-6880, 8478-0004-0159, kerta kelią, 8478-0005-0097, kerta Orijos upę, (i.s.) 4400-0083-5749, 8478-0005-0039, 8478-0005-0040, 8478-0005-0038, 8478-0005-0037, kerta Orijos upę, 4400-5234-2588, kerta kelią, (i.s.) 4400-1658-9938, 8478-0004-0106, 8478-0004-0087, 4400-0632-9997, 8478-0004-0030, 4400-0632-9997, 4400-0604-6713, 4400-0634-7240, 4400-0634-6832.
7	Bizierių	k.	12061	4400-0057-8344, 8410-0002-0261, (i.s.) 8410-0002-0025, 8410-0002-0261, 8410-0002-0262, (i.s.) 8410-0002-0025, kerta Gervingrabės upę, (i.s.) 8410-0002-0274, 8410-0002-0050, kerta kelią, (i.s.) 8410-0002-0222, 8410-0002-0021, 8410-0002-0227, 8410-0002-0033, 4400-2548-0977, (i.s.) 8410-0002-0080, 4400-2548-1220, 8410-0002-0035, 8410-0002-0055, 8410-0002-0053, (i.s.) 8410-0002-0267, kerta kelią (Parko g.)), 8410-0004-0003, 8410-0004-0022, (i.s.) 4400-0636-7100, (i.s.) 8410-0004-0096, (i.s.) 8410-0004-0097, (i.s.) 4400-0583-9687, kerta kelią, (i.s.) 4400-0642-0519, (i.s.) 4400-0212-2638, (i.s.) 4400-0212-5319, (i.s.) 4400-0134-6370, (i.s.) 8410-0004-0017, kerta kelią, 8410-0004-0164, 4400-1018-0037, 8410-0004-0210, 4400-0445-0030, 4400-0212-2764, 8410-0004-0203, 4400-0356-7551, 4400-0405-3372, 8410-0004-0169, 4400-4190-0492, 4400-0395-4601, 4400-0418-9508, 8410-0004-0190, LVŽ, 8410-0004-0190, LVŽ, (i.s.) 8410-0004-0176, 4400-0392-3259, 8410-0004-0019, 8410-0002-0242, 4400-0254-9070, 4400-1611-0738, 4400-0254-9026, 8410-0004-0158, 8410-0004-0019, 4400-0449-6518, (i.s.) 4400-1714-4202, 4400-0430-6669, 8410-0004-0144, 4400-1863-5219, 4400-1028-5562, 4400-0421-3123, (i.s.) 4400-1714-4202, 8410-0004-0177, (i.s.) 4400-1714-4202, 4400-1017-8308, (i.s.) 4400-1714-4202, 8410-0002-0245, (i.s.) 4400-1714-4202, 8410-0002-0127, 4400-0423-9632, 4400-0624-3796, (i.s.) 4400-1714-4202, 4400-0080-3302, 4400-0480-7387, 4400-0057-9148, 4400-0480-7443, 4400-0254-8494, 4400-1502-9233, (i.s.) 4400-1714-4202, 8410-0002-0150, (i.s.) 4400-1714-4202, (i.s.) 8410-0002-0152, 8410-0002-0187, 8410-0002-0226, kerta kelią, (i.s.) 8410-0002-0090, (i.s.) 8410-0002-0088, (i.s.) 8410-0002-0090, (i.s.) 8410-0002-0220, 8410-0002-0226, 8410-0002-0042, 8410-0002-0071.
8	Bridžių	k.	12196	4400-0523-6379, (i.s.) 4400-1817-6313, kerta Kiaulupės upę, (i.s.) 4400-0496-2896, (i.s.) 4400-0475-8127, (i.s.) 4400-0328-4066, (i.s.) 4400-0475-7662, (i.s.) 4400-0548-9932, (i.s.) 4400-0455-8025, LVŽ, (i.s.) 4400-0250-7002, (i.s.) 4400-0201-6035, kerta griovį, (i.s.) 8435-0003-0076, (i.s.) 4400-0453-9273, kerta sklypą Nr. 4400-4913-1582, 4400-4913-1582, 8435-0002-0005, kerta sklypą Nr. 4400-1762-1693, 8435-0004-0030, 8435-0004-0054, 8435-0004-0003, 8435-0004-0069, (i.s.) 8435-0004-0059, kerta kelią, 8435-0004-0066, 8464-0003-0049, 8435-0004-0009, 8435-0004-0033, 4400-0020-8457, 8464-0003-0007, 4400-2414-7604, 4400-2414-7660, 4400-1610-4588, kerta sklypą Nr. 4400-1610-4588, 4400-1610-4588, 4400-2414-7548, kerta sklypą Nr. 4400-2414-7548, 8435-0003-0031, 8435-0003-0023, 8435-0003-0020, 8443-0005-0029, 4400-2112-9500, 8443-0005-0099, 8443-0005-0123, 4400-0087-9189, 8443-0005-0278, kerta kelią, 8443-0005-0232, 8443-0005-0335, kerta kelią, 8443-0005-0285, 8443-0005-0324, 8443-0005-0336, 8443-0005-0343, 8443-0005-0345, 8443-0005-0346, 8435-0003-0045, 8435-0003-0047, 8435-0003-0117, (i.s.) 4400-2112-9488, 8435-0003-0117, 8435-0003-0030, 8435-0003-0085, 4400-5326-6490, 4400-0247-8300, 8435-0003-0087, 4400-0346-0042, 4400-0485-4199, 4400-0485-3947, 8435-0003-0092, 8435-0003-0055, 8435-0003-0054,

				8435-0003-0109, 4400-0481-5489, 4400-0481-5445, 8435-0003-0059, 8435-0003-0060, 8435-0003-0120, 8435-0003-0097, 4400-0576-3242, 4400-2658-9875, 8435-0003-0115, 8435-0003-0098, 4400-0168-4037, 4400-0474-2247, (i.s.) 4400-0239-3511, 4400-0162-3361, 4400-0083-6780, kerta kelią.
9	Briedžių	k.	12204	4400-5230-5872, 4400-0251-2567, 4400-0239-0896, 8410-0003-0097, 8410-0003-0091, 4400-0356-8681, 4400-0524-6264, kerta kelią, 4400-0328-4077, 4400-0328-3790, 4400-0445-2079, 4400-0162-2700, kerta kelią, 4400-0328-3690, 4400-0328-3886, 4400-0079-8501, 4400-0254-9160, 4400-0162-2620, 4400-0445-2035, 4400-0239-0852, 8410-0003-0086, 4400-0254-9204, kerta sklypą Nr. 4400-1714-4202, 4400-1714-4202, (i.s.) 4400-0405-7929, 8410-0004-0034, 4400-0080-2257, 4400-0616-6245, 8410-0004-0186, 4400-0081-4091, (i.s.) 8410-0004-0031, 8435-0001-0205, 8435-0001-0192, 8435-0001-0009, kerta kelią, (i.s.) 8435-0001-0187, (i.s.) 8435-0001-0180, (i.s.) 8435-0001-0053, (i.s.) 8435-0001-0179, (i.s.) 4400-1577-7998, kerta kelią, 4400-1987-2109, 8435-0001-0205, 4400-3862-7780, kerta sklypą Nr. 4400-3862-7780, 8435-0001-0080, 8410-0003-0012, (i.s.) 8435-0001-0167, (i.s.) 4400-2555-6156, (i.s.) 4400-0197-9646, (i.s.) 8435-0001-0040, (i.s.) 8435-0001-0201, LVŽ, (i.s.) 8435-0001-0207, kerta kelią, 8410-0003-0012, 4400-5056-4344, 4400-5056-6993, 4400-5056-5110, 8410-0003-0071, 8410-0003-0070.
10	Būdviečių	k.	12636	8410-0004-0159, 8410-0004-0160, 4400-0480-0819, 8410-0004-0176, LVŽ, (i.s.) 8410-0004-0190, LVŽ, (i.s.) 8410-0004-0190, (i.s.) 4400-0418-9508, (i.s.) 4400-0395-4601, (i.s.) 4400-4190-0492, (i.s.) 8410-0004-0169, (i.s.) 4400-0405-3372, (i.s.) 4400-0356-7551, (i.s.) 8410-0004-0203, (i.s.) 4400-0212-2764, (i.s.) 4400-0445-0030, (i.s.) 8410-0004-0210, 4400-0469-0260, kerta kelią, 8410-0004-0017, 4400-0134-6370, 4400-0212-5319, 4400-0212-2638, 4400-0642-0519, kerta kelią, 4400-0583-9687, 8410-0004-0097, 8410-0004-0096, 4400-0636-7100, 8410-0004-0097, 4400-0636-6580, 8410-0004-0122, 8410-0004-0124, 4400-0079-9042, 8410-0004-0085, 4400-0539-5433, kerta kelią, 4400-0530-9588, LVŽ, 8410-0004-0004, kerta kelią, 4400-5096-0168, 4400-1679-0393, 8410-0004-0004, LVŽ, (i.s.) 8410-0004-0078, (i.s.) 4400-0423-0635, LVŽ, 8410-0004-0004, 8410-0004-0082, 8410-0004-0081, 8410-0004-0084, 8410-0004-0143, 4400-0674-8412, 8410-0004-0183, (i.s.) 8410-0004-0009, (i.s.) 8410-0004-0193, (i.s.) 8410-0004-0009, (i.s.) 4400-0774-6552, (i.s.) 8464-0001-0116, (i.s.) 8464-0001-0123, (i.s.) 8464-0001-0006, (i.s.) 8464-0001-0029, (i.s.) 8464-0001-0027, (i.s.) 8464-0001-0016, kerta kelią, (i.s.) 8464-0001-0023, 8464-0001-0107, 4400-5416-1752, (i.s.) 8435-0001-0055, (i.s.) 8435-0001-0029, 8410-0004-0041, 4400-5415-3890, 8410-0004-0106, 8410-0004-0105, 8410-0004-0104, 8410-0004-0149, 8410-0004-0179, 8410-0004-0089, 8410-0004-0059, 8410-0004-0031, 4400-0393-3988, 4400-0480-0384, 4400-0405-7929, 4400-0392-0034, (i.s.) 4400-1714-4202, 4400-0252-9600, (i.s.) 4400-1714-4202, 4400-0424-5472, 4400-0266-1582, (i.s.) 4400-1714-4202, 4400-0254-9026, 4400-0252-6774, 8410-0004-0175.
11	Bundzų	k.	12416	4400-1714-4202, 4400-1017-7276, 8410-0002-0048, 4400-0641-7890, 4400-0580-8235, 4400-0539-4803, 4400-0539-5033, kerta kelią, (i.s.) 8410-0002-0006, 8410-0002-0024, 4400-0645-8495, LVŽ, 8410-0002-0119, 8410-0002-0012, 8410-0002-0138, 8410-0002-0180, 8410-0002-0027, (i.s.) 8410-0002-0071, 8410-0002-0219, 8410-0002-0220, 8410-0002-0090, 8410-0002-0088, 8410-0002-0090, kerta kelią, 8410-0002-0237, 8410-0002-0052, 8410-0002-0152, (i.s.) 4400-1714-4202, 4400-0539-4090, 4400-0636-6374, 4400-1017-9749, 8410-0002-0237, (i.s.) 4400-1714-4202, 4400-4253-3764, kerta sklypą Nr. 4400-1714-4202, 8410-0002-0238, 8410-0001-0009, 4400-0481-6753, LVŽ, 4400-0403-9509, (i.s.) 8410-0001-0001, (i.s.) 8410-0001-0083, 8410-0001-0027, 8410-0001-0002, 8410-0001-0073, (i.s.) 4400-1752-6019, 4400-1017-7165, 4400-1714-3460, kerta sklypą Nr. 4400-1714-3460.
12	Dačnaujienos	k.	12903	8423-0002-0018, 8423-0002-0011, 8423-0002-0029, 8423-0002-0028, 8423-0002-0071, 4400-0923-7798, kerta kelią, (i.s.) 8423-0002-0005, LVŽ (palei Siesarties upę), 8423-0002-0004, 8423-0002-0048, 4400-0923-7787, LVŽ (palei Siesarties upę), (i.s.) 8423-0001-0093, 8423-0002-0038, kerta kelią, 8423-0002-0008.
13	Daugėliškių	k.	13176	4400-4492-4790, 4400-4491-9604, 4400-4928-8251, 8435-0003-0125, (i.s.) 4400-0484-8591, 8435-0003-0124, 4400-1029-6201, 4400-0523-6280, (i.s.) 4400-0484-8591, (i.s.) 4400-1017-2268, LVŽ, (i.s.) 4400-0544-3341, (i.s.)

				4400-0496-2896, kerta Kiaulupės upę, 4400-1817-6313, kerta kelią, (i.s.) 4400-0083-6780, (i.s.) 4400-0162-3361, 4400-0239-3511, (i.s.) 4400-0168-4037, (i.s.) 8435-0003-0098, (i.s.) 8435-0003-0115, (i.s.) 4400-2658-9875, (i.s.) 4400-0576-3242, (i.s.) 8435-0003-0097, (i.s.) 8435-0003-0120, 8435-0003-0042, (i.s.) 8435-0003-0120, (i.s.) 8435-0003-0060, 4400-0368-2218, 4400-1663-1462, 8435-0003-0061, (i.s.) 4400-5055-5992, 4400-1462-7760, 4400-1462-7617, 8435-0003-0104, 4400-0618-9462, (i.s.) 4400-2179-1779, 8435-0003-0061, (i.s.) 4400-2179-1779, 4400-0057-1874, 8435-0003-0086, (i.s.) 4400-2180-4544, 4400-2179-9557, (i.s.) 4400-2180-4544, LVŽ (palei kelią Nr. 138), LVŽ, (i.s.) 4400-0695-8861, (i.s.) 8486-0009-0029, (i.s.) 8486-0009-0009, kerta Kiaulupės upę, LVŽ (palei kelią Nr. 138), (i.s.) 8486-0009-0028, (i.s.) 8486-0009-0001, (i.s.) 8486-0009-0007, (i.s.) 8486-0009-0027, LVŽ (palei kelią Nr. 138), LVŽ, kerta sklypą Nr. 4400-2179-9557.
14	Dėdynų	k.	13451	8410-0002-0002, 8410-0002-0149, 8410-0002-0210, 8410-0002-0284, 8410-0002-0173, 8410-0002-0122, (i.s.) 4400-1752-6751, LVŽ, 8410-0002-0086, 8410-0002-0085, 8410-0002-0073, 8410-0002-0132, 8410-0002-0241, 8410-0002-0289, 8410-0002-0026, 8410-0002-0274, kerta griovį, 8410-0002-0025, (i.s.) 8410-0002-0180, (i.s.) 8410-0002-0138, (i.s.) 8410-0002-0012, (i.s.) 8410-0002-0119, kerta griovį, 8410-0002-0179, 8410-0002-0006, kerta kelią.
15	Degučių	k.	13376	8433-0002-0040, 8433-0002-0039, 4400-0136-2912, 4400-0371-3271, 8433-0002-0087, 4400-0486-1149, 4400-0488-6793, 8433-0002-0023, kerta sklypą Nr. 4400-2400-6048, 8433-0002-0023, 4400-0914-4074, LVŽ, kerta sklypą Nr. 4400-2400-6048, 8433-0002-0023, (i.s.) 4400-2400-6048, 4400-0898-9059, 8433-0002-0058, LVŽ.
16	Duobiškėlių	k.	13915	4400-0098-5537, 4400-0750-0992, 8423-0002-0064, 8423-0002-0051, 8423-0002-0052, (i.s.) 4400-1629-7920, (i.s.) 4400-4619-8170, kerta kelią, (i.s.) 4400-4619-8158, 8423-0002-0060, 8423-0002-0053, 8423-0002-0056, (i.s.) 8423-0002-0033, LVŽ, (i.s.) 8423-0002-0024, (i.s.) 8423-0002-0014, kerta kelią, 8423-0002-0023, 4400-2400-4242, 4400-0657-8829, LVŽ (palei Siesarties upę), 4400-0140-5861, 8423-0002-0025, 4400-2400-4242, LVŽ (palei Siesarties upę), 4400-3686-3290, 4400-3686-3235, 8423-0002-0005, kerta kelią, 8423-0002-0005, (i.s.) 8423-0002-0011.
17	Duobiškių	k.	13917	8423-0003-0021, (i.s.) 8433-0003-0058, kerta kelią, 8423-0003-0091, kerta kelią, (i.s.) 8423-0003-0203, 8423-0003-0050, (i.s.) 4400-0481-9901, 8423-0003-0046, 8423-0003-0112, 8423-0003-0115, 8423-0003-0167, kerta kelią, 8423-0003-0113, 8423-0003-0089, 8423-0003-0108, 8423-0003-0164, 8423-0003-0172, 8423-0003-0181, 4400-2039-6967, 8423-0003-0206, 8423-0003-0138, 4400-0397-4416, 4400-1159-7223, 4400-0380-8302, 4400-0359-3684, 4400-0359-3684, 4400-1046-6203, 8423-0003-0183, 8423-0003-0184, kerta kelią, 8423-0003-0144, 8423-0003-0136, 8423-0003-0190, 8423-0003-0179, 4400-0362-9934, kerta kelią, 8423-0003-0178, 8423-0003-0128, 8423-0003-0127, 8423-0003-0187, 8423-0003-0177, kerta sklypą Nr. 4400-2400-5172, LVŽ, (i.s.) 8423-0001-0005, kerta Siesarties upę, LVŽ (palei Siesarties upę), (i.s.) 4400-0923-7787, (i.s.) 8423-0002-0048, (i.s.) 8423-0002-0004, LVŽ (palei Siesarties upę), (i.s.) 8423-0002-0005, (i.s.) 4400-3686-3235, (i.s.) 4400-3686-3290, LVŽ (palei Siesarties upę), (i.s.) 4400-2400-4242, (i.s.) 8423-0002-0025, (i.s.) 4400-0140-5861, LVŽ (palei Siesarties upę), (i.s.) 4400-0657-8829, (i.s.) 8433-0003-0044, (i.s.) 8433-0003-0043, (i.s.) 8433-0003-0042, (i.s.) 4400-0859-8710, (i.s.) 4400-0839-5682, (i.s.) 4400-0839-4374, (i.s.) 4400-0302-4175, kerta Siesarties upę.
18	Endrikių	k.	14198	8438-0001-0006, 8438-0001-0022, 8438-0001-0036, 8438-0001-0188, (i.s.) 8438-0001-0192, LVŽ, 4400-0522-3774, LVŽ, kerta Siesarties upę, LVŽ, 8438-0001-0032, 8438-0001-0182, 8438-0001-0210, 4400-0238-3559, 4400-0370-3620, kerta sklypą Nr. 4400-2400-6637, (i.s.) 4400-2219-5946, 8438-0001-0241, 8438-0001-0173, 4400-0074-7377, (i.s.) 8438-0001-0038, kerta kelią, 4400-0198-8012, (i.s.) 8438-0002-0009, 4400-0551-8267, 8438-0001-0276, (i.s.) 8438-0002-0009, LVŽ, 8438-0001-0277, kerta kelią, 8438-0001-0274, 8438-0001-0247, 8438-0001-0278, 8438-0001-0293, 8438-0001-0328, (i.s.) 4400-1159-4720, (i.s.) 4400-2901-2428, (i.s.) 4400-2181-1405, LVŽ, (i.s.) 4400-0852-1244, (i.s.) 4400-2901-2428, kerta Siesarties upę, (i.s.) 4400-2901-1914, (i.s.) 4400-2218-3266, 4400-2400-5507, 8438-0001-0010, 4400-2400-5507, 8438-0001-0332, 8438-0001-0327, 4400-2507-7203, 8438-0001-0174, 8438-0001-0029, (i.s.) 4400-1658-9727, 8438-

				0001-0043, 8438-0001-0035, 8438-0001-0020, (i.s.) 4400-1658-9727, 8438-0001-0326, 8438-0001-0179, 8438-0001-0218, 8438-0001-0007.
19	Ežeriūkų	k.	14235	8443-0004-0109, kerta kelią, (i.s.) 8443-0004-0016, 8443-0004-0067, (i.s.) 8443-0004-0016, 8443-0004-0032, 8443-0004-0163, (i.s.) 8443-0004-0023, (i.s.) 4400-2143-8332, kerta sklypą Nr. 4400-2179-1779, (i.s.) 8443-0005-0281, (i.s.) 8443-0005-0097, 8443-0005-0033, 8443-0005-0079, 8443-0005-0077, kerta kelią, 8443-0005-0039, kerta sklypą Nr. 4400-2414-7548, 4400-2414-7548, 4400-2401-7418, kerta sklypą Nr. 4400-2401-7418, 8443-0005-0023, 8443-0005-0311, (i.s.) 8480-0002-0014, 4400-5119-3570, 8443-0005-0128, LVŽ, 4400-1769-3751, 8443-0005-0141, 8443-0005-0330, kerta sklypą Nr. 4400-2179-1779, 8443-0004-0052, 8443-0004-0169, 8443-0004-0025, (i.s.) 8443-0004-0025, (i.s.) 8443-0004-0205, (i.s.) 4400-0977-0325, 8443-0004-0097, (i.s.) 4400-0977-0325, (i.s.) 8443-0004-0069, (i.s.) 8443-0004-0165, 8443-0004-0037, (i.s.) 8443-0004-0165, LVŽ, (i.s.) 4400-5261-8903.
20	Gabartų	k.	14269	8423-0003-0070, 8423-0003-0062, 8423-0003-0163, 8423-0003-0171, 8423-0003-0118, (i.s.) 8443-0002-0091, 8423-0003-0066, 8423-0003-0029, 8423-0003-0045, 8423-0003-0027, 8423-0003-0044, 8423-0003-0004, 8423-0003-0067, 8423-0003-0024, 8423-0003-0017, 8423-0003-0013, 8423-0003-0075, kerta kelią, 8423-0003-0075, 8423-0003-0074.
21	Giedručių	k.	14855	4400-0654-7131, 4400-0764-1227, 4400-2665-1381, (i.s.) 4400-1659-0204, 4400-2903-8604, (i.s.) 4400-1659-0204, 4400-5136-0962, 4400-0378-2916, 4400-3811-1684, 4400-0782-6377, (i.s.) 4400-2179-2598, 4400-0777-7171, 8433-0001-0307, 8433-0001-0205, 4400-0263-0528, 4400-0255-3839, 4400-0252-9844, 8433-0001-0244, 4400-0488-8533, 8433-0001-0238, (i.s.) 4400-2179-2598, LVŽ (palei kelią (Šiaurės g.)), 4400-3071-7447, 4400-3071-7403, 4400-3071-7425, 4400-3071-7369, 4400-5375-17964400-5736-5598, 4400-5364-9493, 4400-5735-9527, LVŽ, (i.s.) 8486-0016-0024, LVŽ, 4400-0608-6442, LVŽ, (i.s.) 8486-0016-0033, (i.s.) 8486-0016-0003, (i.s.) 8486-0016-0027, kerta kelią (Miško g.), LVŽ (palei griovį), (i.s.) 8486-0016-0002, LVŽ, kerta sklypą Nr. 4400-4957-0396, LVŽ, 4400-2110-4621, LVŽ (palei kelią (Beržų g.)), 4400-2520-5780, LVŽ (palei kelią (Beržų g.)), 4400-0013-0383, 8433-0004-0006, 8433-0002-0012, 4400-0163-4266, kerta kelią, 8433-0004-0008, 8433-0002-0018, 8433-0001-0071, kerta kelią, 8433-0001-0027, kerta kelią (Gulbinų g.)), 8433-0001-0012, 4400-0493-9477, 8433-0001-0038, (i.s.) 4400-1462-7428, (i.s.) 4400-1462-7106, 8433-0002-0020, LVŽ, 8433-0002-0020, 4400-0437-2710, 4400-0488-7484, 4400-0550-1598, 4400-2409-6591, 4400-0467-9254, 4400-0482-1763, 4400-2400-6048, 4400-0832-0978, 4400-0298-6423, LVŽ, LVŽ (palei Siesarties upę), 4400-0520-1916, LVŽ (palei Siesarties upę), 4400-1511-5998, 8433-0004-0166, 8433-0004-0173, 4400-0654-7531, 4400-0081-7172, 4400-0630-5039, 4400-2325-6180, 4400-0493-5399, 4400-0493-6274, 8433-0004-0180, 4400-0655-3928, 4400-0492-9491, 4400-0081-4904, kerta sklypą Nr. 4400-2400-6048, 4400-0655-3817, 4400-0455-4578, 8433-0002-0102, 4400-0493-6630, 8433-0002-0088, (i.s.) 4400-0068-1083, kerta kelią, (i.s.) 4400-0608-6664, (i.s.) 4400-0147-5769, (i.s.) 4400-0548-5632, (i.s.) 4400-0602-9712, (i.s.) 4400-0081-4180, (i.s.) 4400-0196-2369, LVŽ, (i.s.) 4400-0106-2944, LVŽ, (i.s.) 4400-0239-0209, kerta kelią (Gulbinų g.), 4400-0356-4516, 4400-0356-7124, 4400-0488-8022, 4400-0395-6518, 4400-0381-2959, 4400-0099-1755, kerta kelią, 4400-0196-6414, (i.s.) 4400-0549-6874, (i.s.) 4400-0548-5998, (i.s.) 4400-0437-2665, 4400-4887-7925, kerta sklypą Nr. 4400-4887-7925, (i.s.) 4400-0493-4947, (i.s.) 4400-0135-9260, (i.s.) 4400-0445-1292, (i.s.) 4400-0445-1292, (i.s.) 4400-0395-6048, (i.s.) 4400-0522-0777, (i.s.) 4400-0145-2340, (i.s.) 4400-0395-5416, (i.s.) 4400-0634-8716, (i.s.) 4400-0493-7106.
22	Girėnų	k.	15003	4400-1662-8514, (i.s.) 4400-1659-0291, 8435-0001-0338, 4400-0485-2682, 8435-0001-0294, 8435-0001-0339, 4400-0496-7850, (i.s.) 4400-1659-0291, kerta griovį, 4400-0097-8621, 4400-0083-3404, 4400-0252-7760, LVŽ, 4400-0546-6704, 4400-3862-7780, kerta sklypą Nr. 4400-3862-7780, 8435-0001-0242, 8435-0001-0260, kerta kelią, (i.s.) 8435-0001-0045, (i.s.) 8435-0001-0068, (i.s.) 4400-1694-4591, kerta kelią, (i.s.) 8435-0001-0043, 4400-0347-6222, 4400-0347-5870, 4400-1769-3862, 4400-0097-9084, 4400-0097-9126, 4400-0475-9057, 4400-0560-9626, 4400-0162-8937, 4400-0168-4115, 4400-0357-1453, 4400-0357-2972, 4400-1817-6357, 8435-0001-0300, 4400-0485-2871, LVŽ (palei kelią), 4400-0485-2028, 4400-0385-2977, 4400-0390-1948, 4400-0385-6544, LVŽ, 4400-0255-2641,

				8435-0002-0118, 4400-0485-1820, 4400-0201-8395, 4400-0201-8162, 4400-1317-6473, 4400-0423-7227, 4400-0365-0960, 4400-0475-8958, 4400-0357-1186, 8435-0002-0160, 8435-0002-0158, kerta kelią, 8435-0002-0116, 4400-1661-7964, 4400-0168-5067, kerta griovį, 8435-0002-0143, 4400-1694-4580, 4400-0138-3186, 4400-3798-5145, 4400-3798-3218, 8435-0002-0030, 8435-0002-0041, 4400-0168-4562, 4400-0547-2788, 4400-0201-8062, 8435-0001-0114, 8435-0002-0071, LVŽ (palei Siesarties upę), LVŽ, (i.s.) 4400-2198-6038, (i.s.) 4400-2198-5924, (i.s.) 4400-2198-5795, (i.s.) 4400-2198-5734, kerta kelią, 4400-2118-0325, 8435-0002-0089, 8435-0002-0115, LVŽ (palei kelią (Birutės g.)), (i.s.) 4400-2551-8332, LVŽ (palei griovį), LVŽ (palei kelią), (i.s.) 8486-0004-0095, LVŽ, 4400-2540-3521, LVŽ (palei kelią (Suvalkiečių g.)), (i.s.) 8486-0004-0059, LVŽ (palei kelią (Suvalkiečių g.)), LVŽ, 8435-0001-0107, 4400-0102-5544, 4400-0317-1182, 8435-0001-0304, 8435-0001-0115, LVŽ, (i.s.) 8486-0004-0049, LVŽ, (i.s.) 8486-0004-0054, LVŽ, (i.s.) 8486-0004-0011, LVŽ, kerta sklypą Nr. 4400-1762-0296, LVŽ, LVŽ (palei kelią (Aušros g.)), 8435-0001-0220, LVŽ (palei kelią (Rasų g.)), 4400-5368-2232, LVŽ (palei kelią (Rasų g.)), 4400-0475-5846, 4400-0357-3680, 4400-0357-3680, 4400-0384-4564, 8435-0001-0016, 8435-0001-0193, LVŽ (palei kelią (Rasų g.)), LVŽ (palei kelią (Pievų g.)), (i.s.) 8486-0001-0043, LVŽ, (i.s.) 8486-0001-0037, (i.s.) 8486-0001-0045, (i.s.) 4400-5006-7904, (i.s.) 8486-0001-0046, (i.s.) 8486-0001-0070, 4400-2398-2616, 4400-2398-7998, LVŽ, kerta sklypą Nr. 4400-2179-7895, 4400-2179-7895, 4400-2179-2598, 4400-3811-4148, 4400-2179-4027, kerta sklypą Nr. 4400-2179-4027, 4400-3811-4148, (i.s.) 4400-1659-0291.
23	Gnievų	k.	15142	8435-0001-0263, 8435-0001-0004, 8435-0001-0003, 4400-0015-2927, 8435-0001-0287, 8435-0001-0286, 8435-0001-0285, (i.s.) 8435-0001-0188, kerta kelią, 8435-0001-0020, 8435-0001-0029, 8435-0001-0055, (i.s.) 8435-0001-0320, 4400-5476-5587, (i.s.) 8435-0001-0057, 8435-0001-0206, 4400-0484-8968, 4400-0015-2927, 8435-0001-0272, (i.s.) 8435-0001-0046, (i.s.) 4400-0493-4476, (i.s.) 4400-0365-0064, (i.s.) 4400-0367-5727, (i.s.) 4400-0643-1089, (i.s.) 4400-0405-5056, (i.s.) 4400-0547-4239, (i.s.) 8435-0001-0355, (i.s.) 4400-3862-7780, (i.s.) 4400-0250-7213, (i.s.) 4400-1049-5928, (i.s.) 4400-2029-4388, (i.s.) 4400-1662-9566.
24	Gotlybiškių	k.	15194	8438-0001-0181, (i.s.) 4400-1658-9727, (i.s.) 8438-0001-0189, LVŽ, 4400-1129-3237, 8438-0001-0168, 4400-0238-8901, (i.s.) 4400-0238-9200, 4400-3038-7461, (i.s.) 4400-0238-9200, kerta kelią, LVŽ, 8438-0001-0288, LVŽ, kerta griovį, LVŽ, (i.s.) 4400-0238-8623, kerta kelią, (i.s.) 8438-0001-0338, (i.s.) 4400-0238-7980, (i.s.) 4400-0257-8440, (i.s.) 8438-0001-0337, (i.s.) 8438-0001-0204, (i.s.) 4400-0238-4623, (i.s.) 4400-0238-9510, kerta kelią, 8438-0002-0224, 4400-0385-2511, 8438-0002-0217, 4400-0257-8061, 4400-0165-2242, 8438-0002-0187, 4400-0160-1185, 4400-0165-1956, 4400-1516-8339, 4400-0103-9347, (i.s.) 8438-0002-0059, kerta kelią, (i.s.) 8438-0002-0134, LVŽ, (i.s.) 8438-0002-0136, (i.s.) 8438-0002-0135, (i.s.) 8438-0002-0168, (i.s.) 8438-0002-0105, (i.s.) 8438-0002-0106, (i.s.) 8438-0002-0151, (i.s.) 8438-0002-0076, kerta kelią, 4400-0607-0719, LVŽ, kerta Siesarties upę, LVŽ, (i.s.) 4400-3058-3474, 4400-0751-3637, (i.s.) 4400-3058-3474, kerta sklypą Nr. 4400-2400-6637, (i.s.) 4400-2400-6637, 4400-0267-6784, (i.s.) 4400-2400-6637, 8438-0002-0128, 4400-0059-5708, 4400-0255-6752, 4400-0087-8215, 4400-0087-8215, 8438-0002-0118, 4400-0385-6799, (i.s.) 8438-0002-0090, 8438-0002-0090, (i.s.) 4400-0928-0711, (i.s.) 8438-0002-0165, 8438-0002-0227, (i.s.) 8438-0002-0232, (i.s.) 4400-0423-5932, (i.s.) 4400-0379-4683, (i.s.) 4400-0085-8144, (i.s.) 4400-0252-7306, (i.s.) 4400-1159-5344, (i.s.) 4400-0059-5508, (i.s.) 8438-0002-0183, (i.s.) 8438-0002-0188, (i.s.) 8438-0002-0212, kerta kelią, (i.s.) 8438-0002-0194, (i.s.) 8438-0002-0197, (i.s.) 4400-0391-2243, LVŽ, 4400-0010-1437, 4400-0085-7972, 8438-0001-0330, 4400-0160-3790, 8438-0001-0251, 4400-2219-5835, (i.s.) 8438-0002-0181, 4400-0928-1463, 8438-0001-0235, 4400-0238-8434, (i.s.) 8438-0002-0181, 4400-0267-7627, 4400-0267-7627, 8438-0001-0250, (i.s.) 8438-0002-0007, 8438-0001-0039, 8438-0001-0038, 8438-0001-0039, (i.s.) 8438-0001-0173, 8438-0001-0301, 4400-2219-5946, kerta sklypą Nr. 4400-2400-6637, (i.s.) 4400-0370-3620, 4400-0252-7260, (i.s.) 4400-0370-3620, (i.s.) 4400-0238-3559, 4400-0086-7054, 4400-0596-4009, (i.s.) 8438-0001-0210, (i.s.) 8438-0001-0182, 4400-0379-4730, (i.s.) 8438-0001-0032, LVŽ, kerta Siesarties upę, LVŽ, (i.s.) 8438-0001-0032, LVŽ, 8438-0001-0192, (i.s.) 8438-0001-0188, (i.s.) 8438-0001-0036, 4400-

				0347-0250, (i.s.) 8438-0001-0036, (i.s.) 8438-0001-0022, (i.s.) 8438-0001-0006, (i.s.) 4400-1658-9727, 4400-3578-4179, 4400-3578-4196.
25	Gulbinų	k.	15615	8433-0001-0100, kerta kelią, 8433-0001-0052, 8433-0001-0125, 8433-0001-0091, 8433-0001-0098, 4400-0257-2612, 4400-2656-5254, kerta kelią, 8433-0001-0219, 8433-0001-0181, 8433-0001-0218, kerta kelią, (i.s.) 8433-0001-0187, (i.s.) 4400-0519-1164, (i.s.) 8433-0001-0208, (i.s.) 8433-0001-0221, (i.s.) 4400-0519-8778, (i.s.) 8433-0001-0228, (i.s.) 8433-0001-0228, (i.s.) 4400-0839-0309, (i.s.) 4400-1211-8151, (i.s.) 8433-0001-0310, (i.s.) 8433-0001-0312, kerta kelią, 4400-0255-3693, kerta kelią, (i.s.) 4400-1539-3687, 4400-3078-9049, (i.s.) 4400-1539-3687, (i.s.) 4400-0608-1456, (i.s.) 4400-5030-5038, (i.s.) 8433-0002-0039, (i.s.) 8433-0002-0040, 4400-0371-3339, 4400-0859-8865, 4400-0859-8865, (i.s.) 4400-0859-8865, 4400-0859-8865, 4400-0081-7661, 4400-0081-7483, (i.s.) 8433-0003-0018, 8433-0002-0025, 8433-0002-0026, 8433-0002-0030, 8433-0002-0030, kerta kelią, 8423-0002-0014, 8423-0002-0024, LVŽ, 8423-0002-0033, 4400-4619-8158, kerta kelią, 4400-4619-8170, 8423-0002-0022, 8433-0001-0093, 8433-0001-0099.
26	Išdagų	k.	15806	4400-2112-9488, (i.s.) 8435-0003-0045, (i.s.) 8443-0005-0346, (i.s.) 8443-0005-0345, (i.s.) 8443-0005-0343, (i.s.) 8443-0005-0336, (i.s.) 8443-0005-0324, (i.s.) 8443-0005-0285, 4400-0126-2668, 8443-0005-0264, 8443-0005-0179, (i.s.) 8443-0005-0285, kerta kelią, (i.s.) 8443-0005-0335, kerta kelią, (i.s.) 8443-0005-0278, (i.s.) 4400-0087-9189, (i.s.) 8443-0005-0123, kerta kelią, 4400-4909-4488, 4400-4909-3416, 4400-4974-5340, 4400-4974-7813, 8443-0005-0279, 8443-0005-0222, 8443-0005-0121, (i.s.) 8443-0005-0051, (i.s.) 8443-0005-0082, (i.s.) 8443-0005-0017, (i.s.) 8443-0005-0024, (i.s.) 8443-0005-0081, (i.s.) 8443-0005-0024, kerta kelią, 4400-2722-8431, (i.s.) 8443-0005-0303, (i.s.) 8443-0005-0077, 8443-0005-0069, 8443-0005-0068, (i.s.) 8443-0005-0079, (i.s.) 8443-0005-0033, 8443-0005-0280, 8443-0005-0196, 8443-0005-0097, 8443-0005-0281, kerta sklypą Nr. 4400-2179-1779, 4400-2143-8332, 8443-0004-0023, 8443-0004-0028, 8443-0004-0016, kerta kelią, 8443-0004-0016, 8443-0004-0046, 8443-0004-0016, kerta kelią, 8443-0004-0016, 8443-0004-0094, 8443-0004-0115, kerta sklypą Nr. 4400-2456-3077, 4400-2456-3077, 8443-0003-0062, 8443-0003-0163, 8443-0003-0069, 8443-0003-0066, 8443-0003-0028, 8443-0003-0080, 8443-0003-0086, 8443-0003-0093, 8443-0003-0161, 8443-0003-0150, 8443-0003-0016, 8443-0003-0128, kerta kelią, 8443-0003-0162, 8443-0003-0149, kerta sklypą Nr. 4400-2179-1779, (i.s.) 4400-2179-1779, 4400-2685-0342, (i.s.) 4400-2179-1779, 8443-0005-0134, (i.s.) 4400-2179-1779, 4400-0168-5794, 8443-0005-0340, 4400-0056-9932, 8443-0005-0338, 8443-0005-0205, 8443-0005-0364, 8443-0005-0140, 4400-5220-0703, 4400-0376-2767, (i.s.) 4400-2179-1779, 8443-0005-0349, 4400-2722-8831, 4400-5055-5992, (i.s.) 8435-0003-0061, 8443-0005-0130, 8443-0005-0326, 8443-0005-0105, 8443-0005-0298, 8443-0005-0235, 8443-0005-0220, 4400-1493-6746, 8443-0005-0175, 4400-4681-6071, 8443-0005-0158, 8443-0005-0309, 4400-0250-5295, 4400-0318-4864, (i.s.) 8435-0003-0059, 4400-2954-4902, 4400-0126-2579, 8443-0005-0159, 4400-0845-1681, 8443-0005-0333, 4400-0520-5138, 4400-1583-7586, 4400-0056-9973, 4400-0263-0493, 4400-0118-4566, 8443-0005-0264, 4400-0126-2668, 4400-3038-5256, 8443-0005-0242, 4400-0318-5292, 4400-0845-1254, 4400-0298-4507, 8443-0005-0110, 4400-0056-7768, 4400-0845-1138, 8443-0005-0192, 4400-2104-8999, 4400-0632-9086, 4400-0496-7471, 8443-0005-0197.
27	Joniškių	k.	16265	4400-0916-6740, 8443-0004-0047, 8443-0004-0098, 8443-0004-0077, 8443-0004-0098, 8443-0004-0040, 4400-2143-8451, 8443-0004-0107, 8443-0004-0202, 4400-0141-7709, 4400-4049-5485, LVŽ, 4400-0916-6740, 4400-0916-6250.
28	Juniškių	k.	16392	8423-0001-0089, 8423-0001-0024, kerta kelią, 8423-0001-0010, 8423-0001-0013, 8423-0001-0077, 8423-0001-0067, LVŽ (palei Siesarties upę), LVŽ, 4400-3777-8117, kerta kelią, (i.s.) 4400-1629-7497, 8423-0001-0078, (i.s.) 4400-1629-7497.
29	Kadarinių	k.	16783	8410-0002-0174, kerta kelią, (i.s.) 8410-0004-0136, (i.s.) 8410-0004-0132, 8410-0004-0065, 8410-0004-0028, 8410-0004-0146, 8410-0004-0208, 4400-1017-7843, 8410-0004-0038, 4400-0932-6196, 8410-0004-0094, 8410-0004-0086, 8410-0004-0077, 8410-0004-0080, kerta kelią, (i.s.) 4400-0539-5433, (i.s.) 8410-0004-0085, 4400-0932-6256, 8410-0004-0118, 8410-0004-0007, 4400-0932-6101, 8410-0004-0024, 8410-0004-0023, 8410-

				0004-0025, 4400-1160-9013, kerta kelią, 8410-0002-0267, 4400-1160-9080.
30	Katinėlių	k.	17453	8410-0001-0098, 4400-0057-8830, kerta Orijos upę, 8410-0003-0041, 8410-0003-0005, kerta kelią, 8410-0003-0005, 4400-1021-0536, 4400-3121-5748, 8410-0003-0003, (i.s.) 8410-0003-0055, kerta kelią, (i.s.) 4400-0328-4077, (i.s.) 4400-0328-4077, (i.s.) 4400-0356-8681, (i.s.) 8410-0003-0091, (i.s.) 8410-0003-0097, (i.s.) 4400-0239-0896, (i.s.) 4400-0251-2567, (i.s.) 4400-5230-5872, (i.s.) 8410-0003-0070, (i.s.) 8410-0003-0071, 8410-0003-0046, 4400-1060-1608, 4400-1101-8829, 8410-0003-0045, kerta kelią, 8410-0003-0074, 8410-0003-0061, 8410-0001-0024, 8410-0001-0004, .
31	Kermušynų	k.	17739	8435-0001-0015, 8435-0001-0086, 8435-0001-0087, 8435-0001-0019, 4400-0057-5815, 8435-0001-0199, 8435-0001-0002, 4400-3846-3175, 4400-3893-7741, 8435-0001-0049, 8435-0001-0032, kerta sklypą Nr. 4400-3862-7780, 4400-3862-7780, 8435-0001-0355, 8435-0001-0070, kerta kelią, (i.s.) 8435-0001-0185, (i.s.) 8435-0001-0186, (i.s.) 8435-0001-0254, 4400-0201-8262, (i.s.) 8435-0001-0254, (i.s.) 8435-0001-0178, 4400-3862-7780, kerta sklypą Nr. 4400-3862-7780, (i.s.) 4400-0423-7281, (i.s.) 4400-0546-8720, (i.s.) 8435-0001-0341, (i.s.) 8435-0001-0215, 4400-0027-8710, 4400-0027-8575, kerta griovį, 4400-0357-2294, 4400-0739-3460, 4400-0777-7606, 4400-0739-3460, 4400-0357-2294, 8435-0001-0181, 8435-0001-0024, 8435-0001-0052.
32	Kiaulupių	k.	17836	8443-0003-0014, 8443-0003-0009, 8443-0003-0081, (i.s.) 8443-0003-0064, 8443-0003-0131, 8443-0003-0010, 8443-0003-0012, 8443-0003-0144, 8443-0003-0091, 8443-0003-0034, 8443-0003-0043, LVŽ, 8443-0003-0120, 4400-0444-9452, 8443-0003-0055, LVŽ, 4400-0250-6770, 8443-0003-0092, 8443-0003-0100, 8443-0003-0101, 4400-0298-4472, 8443-0003-0095, kerta sklypą Nr. 4400-2456-3077, (i.s.) 8443-0004-0115, (i.s.) 8443-0004-0094, (i.s.) 8443-0004-0016, kerta kelią, 8443-0004-0030, 8443-0004-0166, 8443-0004-0066, 4400-5261-8903, LVŽ, 8443-0004-0165, 8443-0004-0054, 8443-0004-0142, 8443-0004-0074, 4400-0548-1176, 8443-0004-0011, 8443-0004-0019, kerta kelią, (i.s.) 8443-0004-0164, (i.s.) 8443-0004-0061, (i.s.) 8443-0004-0040, (i.s.) 8443-0004-0098, (i.s.) 8443-0004-0077, 4400-5136-2597, kerta sklypą Nr. 4400-2456-3077, 4400-2456-3077, 8443-0003-0041, 8443-0003-0036, 8443-0003-0082, 8443-0003-0038, 8443-0003-0079, (i.s.) 8443-0003-0015, (i.s.) 8443-0002-0097, 8443-0003-0142, 8443-0003-0140, 4400-3805-3886, 8443-0003-0087, 4400-2982-8959.
33	Kriaučėnų	k.	18373	8438-0001-0052, (i.s.) 4400-1658-9727, 8438-0001-0329, (i.s.) 4400-1629-7686, 8438-0001-0221, 8438-0001-0220, 8438-0001-0221, 8438-0001-0203, 4400-0234-6565, 8438-0001-0003, (i.s.) 8438-0002-0044, kerta kelią, (i.s.) 4400-0376-4283, kerta griovį, (i.s.) 8438-0002-0224, 4400-0238-9510, 4400-0238-4623, 8438-0001-0204, 8438-0001-0337, 4400-0257-8440, 4400-0238-7980, 8438-0001-0338, kerta kelią, 4400-0238-8623, LVŽ, kerta griovį, LVŽ, 8438-0001-0287, LVŽ, kerta kelią, 4400-0238-9200, (i.s.) 4400-0238-8901, (i.s.) 8438-0001-0168, 8438-0001-0004, 8438-0001-0213, LVŽ, 8438-0001-0189, 8438-0001-0297, 8438-0001-0329.
34	Krūtulių	k.	18500	4400-5326-6336, (i.s.) 4400-0777-7606, (i.s.) 4400-0739-3460, (i.s.) 4400-0357-2294, kerta griovį, 4400-0487-1745, 8435-0001-0215, 8435-0001-0341, 4400-0546-8720, 4400-0423-7281, kerta sklypą Nr. 4400-3862-7780, 8435-0001-0178, 8435-0001-0254, 8435-0001-0186, 8435-0001-0178, 4400-0398-2929, 8435-0001-0216, 4400-0163-7136, 8435-0001-0259, 4400-0274-9871, (i.s.) 8435-0001-0045, kerta kelią, 4400-0168-5178, 4400-0523-7787, 4400-0423-4384, 4400-0546-8604, kerta sklypą Nr. 4400-3862-7780, 8435-0001-0232, 4400-0318-6143, 4400-0496-2230, (i.s.) 4400-0252-7760, (i.s.) 4400-0083-3404, (i.s.) 4400-0097-8621, 8435-0001-0262, kerta griovį, (i.s.) 4400-1659-0291, 4400-0645-6524.
35	Kumpupių	k.	18681	8433-0001-0083, 4400-0091-2927, 4400-0091-2870, 8433-0001-0120, 4400-0777-7617, 8433-0001-0016, 8433-0001-0017, kerta sklypą Nr. 4400-3811-3210, 4400-3811-3210, 8433-0001-0077, 8433-0001-0231, 8433-0001-0229, 8433-0001-0204, 4400-3121-5574, (i.s.) 4400-1658-9970, 4400-0324-2397, (i.s.) 4400-1659-0080, 8433-0001-0088, 8433-0001-0082, 8433-0001-0075, 8433-0001-0015, 8433-0001-0176, 8433-0001-0226, 4400-0359-5957, 4400-3811-3210, 4400-0493-7106, 4400-0634-8716, 4400-0395-5416, 4400-0145-2340, 4400-0522-0777, 4400-0395-6048, 4400-0135-6701, 4400-0445-1292, 4400-0445-1292, 4400-0493-4947, kerta sklypą Nr. 4400-4887-7925, 4400-4887-7925, LVŽ, 8433-0001-0090, 8433-0001-0174, 4400-2821-8728, 4400-0136-4747, 4400-3989-6098, 8433-

				0001-0081, (i.s.) 4400-0384-4175, 4400-0486-9370, (i.s.) 4400-0493-7940, 4400-0493-7771, 4400-0764-2024, 8433-0001-0187, kerta kelią, (i.s.) 8433-0001-0218, (i.s.) 8433-0001-0181, (i.s.) 8433-0001-0219, kerta kelią, (i.s.) 4400-2656-5254, (i.s.) 4400-0257-2612, 4400-0665-7392, 4400-0559-0162, 4400-2298-3551, 8433-0001-0073, kerta kelią, 8433-0001-0089, 8433-0001-0246.
36	Kuodžių	k.	18737	8423-0003-0002, 8423-0003-0047, (i.s.) 8423-0003-0073, (i.s.) 8443-0002-0071, 8443-0002-0022, (i.s.) 8443-0002-0090, 8443-0002-0115, (i.s.) 8443-0002-0090, 8443-0002-0124, 4400-1455-4173, 4400-3204-9120, 4400-0860-7852, (i.s.) 8443-0002-0090, 8443-0002-0163, 8443-0002-0156, 8443-0002-0154, 8443-0002-0149, 8443-0002-0150, 8443-0002-0145, 8443-0002-0150, 8443-0002-0149, kerta sklypą Nr. 4400-2456-2969, (i.s.) 8443-0002-0132, (i.s.) 8443-0002-0098, (i.s.) 8443-0002-0019, (i.s.) 8443-0002-0006, (i.s.) 8443-0002-0028, (i.s.) 8443-0002-0027, (i.s.) 8443-0002-0030, (i.s.) 8443-0002-0039, (i.s.) 8443-0002-0086, LVŽ, (i.s.) 4400-0405-4615, kerta kelią, 8443-0002-0031, 8443-0002-0155, 8443-0002-0170, 4400-2456-2969, kerta sklypą Nr. 4400-2456-2969, 4400-0530-9677, (i.s.) 8443-0002-0008, 8443-0002-0091, 8443-0002-0083, 8443-0002-0049, 8443-0002-0084, 8423-0003-0208, 8423-0003-0114, 8423-0003-0095, (i.s.) 8423-0003-0113, kerta kelią.
37	Kušlikių	k.	18875	8423-0003-0023, kerta kelią, 8423-0003-0212, (i.s.) 4400-0362-9934, (i.s.) 8423-0003-0179, (i.s.) 8423-0003-0190, (i.s.) 8423-0003-0136, (i.s.) 8423-0003-0144, kerta kelią, 8423-0003-0009, 8423-0003-0099, kerta kelią, 8423-0003-0099, (i.s.) 8423-0003-0013, (i.s.) 8423-0003-0017, kerta kelią, 8423-0003-0099, 8423-0003-0069, (i.s.) 8438-0002-0039, 8423-0003-0035, (i.s.) 4400-2400-5172, 8423-0003-0106, 8423-0003-0106, (i.s.) 4400-2400-5172.
38	Lembūdžių	k.	19363	4400-0527-4259, 8435-0001-0037, (i.s.) 8435-0001-0068, kerta griovį, 4400-0250-7135, kerta kelią, (i.s.) 8435-0001-0078, 4400-0444-1628, 4400-0367-5605, (i.s.) 8435-0001-0078, 4400-0097-8143, 4400-0363-2071, 4400-0497-7768, 4400-0255-2963, 4400-0493-4336, 4400-0385-3110, 8435-0001-0335, 4400-0522-2039, (i.s.) 8435-0001-0078, (i.s.) 4400-0522-1841, (i.s.) 8435-0001-0078, kerta kelią, (i.s.) 8435-0001-0381, 4400-2188-7272, kerta sklypą Nr. 4400-2604-3510, 4400-2604-3510, 8435-0004-0053, 4400-5241-6334, 4400-5241-3237, kerta Valiulių tvenkinį, LVŽ (palei Valiulių tvenkinį), (i.s.) 8435-0004-0046, (i.s.) 8435-0004-0017, (i.s.) 8435-0004-0015, (i.s.) 4400-4299-3379, (i.s.) 4400-4299-3357, (i.s.) 4400-4360-5750, (i.s.) 4400-1762-1693, kerta Siesarties upę, (i.s.) 4400-1317-6473, 8435-0004-0005, (i.s.) 4400-1317-6473, 8435-0004-0005, 4400-2604-3510, (i.s.) 4400-0255-2641, LVŽ, (i.s.) 4400-0385-6544, (i.s.) 4400-0390-1948, (i.s.) 4400-0385-2977, (i.s.) 4400-0485-2028, LVŽ (palei kelią), (i.s.) 4400-0485-2871, (i.s.) 8435-0001-0300, (i.s.) 4400-1817-6357, 8435-0001-0043, 8435-0001-0044,8435-0001-0043, kerta kelią.
39	Lepoldavos	k.	19415	8410-0002-0214, 8410-0002-0194, 8410-0002-0275, 4400-0530-9422, kerta griovį, 8410-0002-0256, 8410-0002-0164, 8410-0002-0128, (i.s.) 4400-1618-5834, (i.s.) 8410-0002-0120, 4400-0745-8624, 4400-0081-3238, 8410-0002-0131, 8410-0002-0023, 8410-0002-0043.
40	Liepalotų	k.	19522	8438-0002-0045, kerta kelią, 8438-0002-0093, 4400-5628-5891, 8438-0002-0175, (i.s.) 8423-0003-0099, kerta kelią, 8438-0002-0099, 8438-0002-0094, 8438-0002-0166, 8438-0002-0008, kerta kelią, 8438-0002-0111, 8438-0002-0014, kerta kelią, 8438-0002-0013, 8438-0002-0165, 4400-0928-0711, 4400-0468-6491, 4400-0364-9827, 4400-0370-3764, 8438-0002-0159, 8438-0002-0125, 8438-0002-0091, 8438-0002-0090, 8438-0002-0089, 8438-0002-0079.
41	Liepkartų	k.	19559	8410-0002-0209, (i.s.) 4400-0642-0240, 8410-0002-0182, 8410-0002-0189, 8410-0002-0106, 8410-0002-0016, 8410-0002-0036, 8410-0002-0034, 8410-0002-0032, kerta kelią, 8410-0002-0032, 8410-0002-0079, kerta kelią, 8410-0002-0029, 8410-0002-0030, 8410-0002-0005, 8410-0002-0100, 8410-0002-0135, (i.s.) 8410-0002-0055, 8410-0002-0022, 8410-0002-0080, 8410-0002-0231, 8410-0002-0239, 8410-0002-0129, 8410-0002-0162, (i.s.) 8410-0002-0033, 4400-1022-2505.
42	Liukų	k.	19740	4400-4150-1920, 4400-2765-7627, (i.s.) 4400-1629-7775, kerta kelią, 8438-0002-0068, (i.s.) 4400-1629-7497, 8438-0002-0069, 8438-0002-0076, 8438-0002-0151, 8438-0002-0106, 8438-0002-0105, 8438-0002-0168, 8438-0002-0135, 8438-0002-0136, LVŽ, 8438-0002-0134, kerta kelią, 8438-0002-0059, (i.s.) 8438-0002-0187, (i.s.) 4400-0165-2242, (i.s.) 4400-0257-

				8061, 8438-0002-0098, (i.s.) 4400-0385-2511, (i.s.) 8438-0002-0224, kerta griovį, 4400-0376-4283, kerta kelią, 8438-0002-0044, 4400-0385-2566, 8438-0002-0098, (i.s.) 4400-1629-7686, 8438-0002-0059, 8438-0002-0063, 8438-0002-0144, kerta kelią.
43	Lukšelių	k.	19897	4400-0423-0635, 8410-0004-0078, 8410-0004-0110, (i.s.) 8410-0004-0072, LVŽ.
44	Matulių	k.	20402	4400-0482-3480, 4400-0441-4322, 4400-0554-5012, 4400-0135-5926, 8433-0001-0074, LVŽ, (i.s.) 4400-4887-7925, 4400-0482-3570, 4400-0267-7127, 4400-0067-1306, 4400-0099-2016, 8433-0001-0250, 4400-0840-5067, (i.s.) 4400-4887-7925, 4400-0437-2665, 4400-0548-5998, 4400-0549-6874, kerta kelią, 4400-0081-6575, 8433-0001-0263, 4400-0015-3513, 8433-0001-0258, 4400-0255-6352, (i.s.) 4400-0381-2959, 4400-0558-9850, (i.s.) 4400-0381-2959, 4400-0255-3882, 4400-0549-7890, 4400-0395-6838, kerta kelią, 4400-0395-6883, 4400-0559-0016, 4400-0522-0744, 4400-0133-8425, 4400-0488-2982, 8433-0001-0309, 4400-0608-2186, kerta Graudupio upę, 8433-0001-0266, 4400-0138-4494, 4400-0493-8103, 8433-0001-0284, 8433-0001-0227, 4400-0391-6587, 4400-0239-2814, 4400-0559-0070, 8433-0001-0311, 4400-0068-1029, 4400-0196-0730, 4400-0130-8782, (i.s.) 4400-0608-4648, 4400-0493-4558, (i.s.) 4400-0608-4648, (i.s.) 4400-0839-0309, 4400-0147-8650, 4400-0493-7940, 4400-0519-1164, 4400-0482-4488, 4400-0493-7940, 4400-0384-4175, 4400-2356-9400, (i.s.) 4400-3989-6098, (i.s.) 4400-0136-4747, (i.s.) 4400-2821-8728.
45	Melninkų	k.	20709	8478-0004-0009, 8478-0004-0063, (i.s.) 4400-1659-0404, 4400-0702-1829, (i.s.) 8478-0004-0137, 8478-0004-0117, 8478-0004-0111, 4400-2216-5035, 8478-0004-0147, 4400-0496-0025, LVŽ (palei kelią), 4400-0496-0025, (i.s.) 4400-3136-6488, 4400-0539-3693, 8478-0004-0148, 8478-0004-0128, (i.s.) 8478-0004-0003, 8478-0004-0011, 8478-0004-0102, 8478-0004-0011, 4400-3153-1605, 8478-0004-0005, 4400-3152-3025.
46	Menčikių	k.	20721	8443-0002-0101, 8443-0002-0008, 4400-0557-6629, 8443-0002-0008, kerta sklypą Nr. 4400-2456-2969, 8443-0002-0102, 8443-0002-0005, 8443-0002-0012, 8443-0002-0089, (i.s.) 4400-5092-9705, kerta sklypą Nr. 4400-2456-2969, 4400-5415-2639, 4400-2785-3607, 8443-0002-0008, (i.s.) 4400-2456-2969, 8443-0002-0112, 4400-5050-3976, 8443-0002-0126, LVŽ, 8443-0001-0045, kerta kelią, 8443-0002-0015.
47	Mišiurkės	k.	21182	8410-0002-0224, 8410-0002-0208, LVŽ, 8410-0002-0291, 8410-0002-0272, 8410-0002-0165, (i.s.) 4400-1618-5734, 8410-0002-0225, 8410-0002-0009, 8410-0002-0114, (i.s.) 4400-1618-5734, kerta kelią, (i.s.) 4400-1618-5834, (i.s.) 4400-2363-1872, kerta kelią, (i.s.) 4400-2363-2976, (i.s.) 8410-0002-0121, (i.s.) 8410-0002-0142, (i.s.) 8410-0002-0194, (i.s.) 8410-0002-0214, (i.s.) 8410-0002-0043, (i.s.) 8410-0002-0023, 8410-0002-0265, 8410-0002-0268, 8410-0002-0266, 8410-0002-0120, (i.s.) 4400-1203-8949, (i.s.) 8462-0001-0019, (i.s.) 8462-0001-0026, (i.s.) 8410-0004-0165, 8410-0002-0120, 8410-0002-0091, 8410-0002-0103, 8410-0002-0092, (i.s.) 8410-0002-0032, kerta kelią, 8410-0002-0007, 8410-0002-0124, 8410-0002-0159, 8410-0002-0097, 8410-0002-0096, 4400-0642-0240, 8410-0002-0287, (i.s.) 8410-0002-0227, 8410-0002-0155, 8410-0002-0222, kerta kelią, 8410-0002-0118, 8410-0002-0273, 8410-0002-0271, 8410-0002-0154, 8410-0002-0217, 8410-0002-0253, (i.s.) 8410-0002-0086, LVŽ, 8410-0002-0277, 8410-0002-0276, 8410-0002-0290, 4400-0081-3048, kerta kelią, (i.s.) 8410-0002-0130, (i.s.) 4400-2541-8691, (i.s.) 8410-0002-0285, LVŽ (palei kelią), (i.s.) 8410-0002-0286, LVŽ (palei kelią), (i.s.) 8410-0002-0095.
48	Nartų	k.	21585	8423-0001-0104, (i.s.) 8423-0001-0076, kerta Siesarties upę, (i.s.) 8423-0001-0018, (i.s.) 8423-0001-0071, kerta Siesarties upę, 4400-0715-2421, 8423-0001-0096, 4400-2668-2735, kerta sklypą Nr. 4400-2400-5172, 8423-0003-0056, kerta sklypą Nr. 4400-2400-5172, LVŽ, (i.s.) 8438-0002-0161.
49	Naudvario	k.	21625	8438-0001-0325, (i.s.) 8438-0001-0274, kerta kelią, (i.s.) 8438-0001-0277, LVŽ, (i.s.) 8438-0002-0009, 8438-0002-0096, (i.s.) 4400-0198-8012, kerta kelią, (i.s.) 8438-0001-0038, (i.s.) 8438-0002-0146, (i.s.) 8438-0002-0145, (i.s.) 4400-0059-5408, kerta kelią, (i.s.) 8438-0002-0137, kerta kelią, (i.s.) 8438-0002-0004, (i.s.) 8438-0002-0225, (i.s.) 8438-0002-0097, (i.s.) 4400-2715-2652, 8438-0002-0096, (i.s.) 4400-2715-2652, 8438-0002-0065, (i.s.) 4400-2715-2652, kerta kelią, 4400-2637-6120, 8438-0002-0048, 8438-0002-0025, 4400-1159-4720, 8438-0002-0048, (i.s.) 8438-0001-0328.
50	Naudžių	k.	21629	8443-0002-0097, 8443-0003-0015, 8443-0003-0013, 8443-0003-0037, 4400-0057-0948, 4400-0252-7817, (i.s.) 8443-0003-0038, 4400-4372-0640, 8443-0003-0106, 4400-0602-8974, 8443-0003-0122, (i.s.) 8443-0003-0036,

				4400-2143-9716, (i.s.) 8443-0003-0036, (i.s.) 8443-0003-0041, (i.s.) 4400-2456-3077, kerta sklypą Nr. 4400-2456-3077, 4400-5136-2414, (i.s.) 4400-0916-6740, 4400-2906-6575, (i.s.) 4400-0916-6250, (i.s.) 4400-0916-6740, 4400-0445-2279, LVŽ, 8443-0004-0078, 8443-0004-0091, 8443-0004-0084, 8443-0004-0106, 8443-0004-0083, 4400-1769-2887, 4400-4049-5424, 4400-4990-9713, 8443-0004-0153, (i.s.) 8443-0004-0124, 8443-0004-0013, 8443-0004-0048, 4400-0809-2960, 4400-0809-2842, 4400-2524-4088, (i.s.) 8470-0003-0012, 4400-4049-8777, kerta Aukspirtos upę, 8443-0002-0092, 8443-0002-0106, 8443-0002-0132, kerta sklypą Nr. 4400-2456-2969, 4400-2456-2969.
51	Pakorbūdžių	k.	23123	8443-0005-0051, kerta kelią, (i.s.) 8443-0005-0099, (i.s.) 4400-2112-9500, (i.s.) 8443-0005-0029, (i.s.) 8435-0003-0020, (i.s.) 4400-0057-5991, (i.s.) 8435-0003-0127, kerta sklypą Nr. 4400-2414-7548, 4400-2414-7548, kerta sklypą Nr. 4400-2414-7548, 8443-0005-0030, kerta kelią, 8443-0005-0303, 8443-0005-0046, kerta kelią, 8443-0005-0024, 8443-0005-0081, 8443-0005-0081, 8443-0005-0017, 8443-0005-0082.
52	Papartynų	k.	23522	8433-0004-0047, kerta Siesarties upę, (i.s.) 4400-2089-1103, (i.s.) 4400-2089-0706, (i.s.) 4400-2089-0971, (i.s.) 8433-0004-0064, (i.s.) 4400-2067-5130, (i.s.) 4400-0488-3874, kerta griovį, (i.s.) 4400-0488-4444, (i.s.) 4400-2389-2752, (i.s.) 4400-0081-4904, (i.s.) 4400-0492-9491, (i.s.) 4400-0655-3928, (i.s.) 4400-0493-6030, (i.s.) 8433-0004-0180, (i.s.) 4400-0493-6274, (i.s.) 4400-0493-5399, (i.s.) 4400-2325-6180, (i.s.) 4400-0630-5039, (i.s.) 4400-0081-7172, (i.s.) 4400-0654-7531, (i.s.) 8433-0004-0173, (i.s.) 8433-0004-0166, (i.s.) 4400-1511-5998, LVŽ (palei Siesarties upę), (i.s.) 4400-0520-1916, LVŽ (palei Siesarties upę), kerta Siesarties upę, 8433-0004-0142, (i.s.) 4400-1839-2022, 8433-0004-0145, 8433-0004-0108, LVŽ, LVŽ (palei Papartynų g.), 4400-2051-1057, 4400-2051-0950, LVŽ (palei Papartynų g.), 4400-2051-0950, 4400-2051-0881, kerta kelią, 8433-0004-0080, 4400-5649-5368, LVŽ, 4400-0655-8778, kerta kelią, 8433-0004-0137, kerta kelią, (i.s.) 8433-0004-0042, (i.s.) 8433-0004-0058, LVŽ (palei kelią), 8433-0004-0134, 4400-4345-7645, 8433-0004-0074, 8433-0004-0132, kerta kelią, 8433-0004-0070, 8433-0004-0061, 8433-0004-0040, 8433-0004-0036, 8433-0004-0043, kerta kelią, 8433-0002-0076, 8433-0003-0041, 8433-0003-0028, 8433-0003-0048, 4400-0324-0904, 4400-4840-7747, LVŽ, 8433-0003-0046, 8433-0003-0031, 8433-0003-0032, 8433-0003-0025, 8433-0003-0024, 8433-0003-0038, 4400-0549-6480, 4400-0603-0499, kerta kelią.
53	Pariebių	k.	23672	8423-0003-0203, kerta kelią, 8423-0003-0126, 8423-0003-0182, 4400-1016-1896, 4400-0507-3892, 4400-1016-2260, (i.s.) 8423-0003-0109, 8423-0003-0196, 8423-0003-0201, LVŽ, (i.s.) 4400-0324-0904, (i.s.) 8433-0003-0048, (i.s.) 8433-0003-0028, 8423-0003-0200, 8423-0003-0155, 8423-0003-0156, 8423-0003-0156, 8423-0003-0158, 8423-0003-0072, (i.s.) 8433-0003-0057, 8443-0002-0157, 8443-0002-0094, 8443-0002-0013, kerta kelią, (i.s.) 8443-0003-0065, 8443-0002-0075, 8443-0002-0082, 8443-0002-0076, 8443-0002-0078, 8443-0002-0081, 8443-0002-0080, 8443-0002-0109, 8443-0002-0077, (i.s.) 8443-0002-0022, 8443-0002-0071, 8423-0003-0073, 8423-0003-0038, 4400-0481-9901.
54	Paspirgėlių	k.	23768	4400-1585-5830, kerta Siesarties upę, (i.s.) 4400-0302-4175, (i.s.) 4400-0302-4064, (i.s.) 4400-0302-4175, (i.s.) 4400-5190-7801, (i.s.) 4400-5190-0464, LVŽ (palei Siesarties upę), (i.s.) 4400-1830-1176, (i.s.) 4400-2382-3694, (i.s.) 4400-0914-4074, (i.s.) 8433-0002-0023, LVŽ (palei Siesarties upę), (i.s.) 4400-0485-8955, (i.s.) 4400-0068-8775, kerta kelią, (i.s.) 4400-2089-1169, kerta Siesarties upę, 8433-0003-0027, kerta kelią, (i.s.) 4400-0603-0499, (i.s.) 4400-0549-6480, (i.s.) 8433-0003-0038, (i.s.) 8433-0003-0024, (i.s.) 8433-0003-0025, 4400-0135-5680, 4400-0135-5574, (i.s.) 8433-0003-0032, (i.s.) 8433-0003-0031, (i.s.) 8433-0003-0046, LVŽ, (i.s.) 4400-4840-7747, (i.s.) 4400-0324-0904, (i.s.) 8423-0003-0201, 8423-0003-0168, 8423-0003-0109, 8423-0003-0124, 8423-0003-0210, 8423-0003-0031, 8423-0003-0103, kerta kelią, 8433-0003-0058.
55	Piliukiškės	k.	24585	8435-0001-0207, LVŽ, 8435-0001-0201, 8435-0001-0040, 4400-0197-9646, 4400-2555-6156, 8435-0001-0167, (i.s.) 8410-0003-0012, (i.s.) 8435-0001-0080, kerta sklypą Nr. 4400-3862-7780, 8435-0001-0060, (i.s.) 8435-0001-0205, (i.s.) 4400-1987-2109, LVŽ, 4400-1577-7998, 8435-0001-0179, 8435-0001-0053, 8435-0001-0180, 8435-0001-0187, 8435-0001-0188, 8435-0001-0275, 4400-3862-7780, kerta sklypą Nr. 4400-3862-7780, (i.s.) 8435-0001-0032, 8435-0001-0076, 8435-0001-0247, 8435-0001-0246,

				8435-0001-0056.
56	Pyragių	k.	24661	4400-0094-7035, 8433-0003-0018, 8433-0002-0033, 8433-0002-0028, 8433-0002-0043, 8433-0002-0041, (i.s.) 8433-0002-0040, LVŽ, 8433-0002-0031, 4400-2400-6048, kerta sklypą Nr. 4400-2400-6048, LVŽ, (i.s.) 4400-0914-4074, (i.s.) 4400-2382-3694, 8433-0002-0099, (i.s.) 4400-2382-3694, 8433-0003-0062, 4400-1830-1176, LVŽ (palei Siesarties upę), 4400-5190-0464, 4400-5190-7801, 4400-0302-4175, 4400-0302-4064, 4400-0302-4175, 4400-0839-4374, 4400-0839-5682, 4400-0859-8710, 8433-0003-0042, 8433-0003-0043, 8433-0003-0044, 4400-2400-6048, (i.s.) 8423-0002-0023, kerta kelią, 8423-0002-0014, kerta kelią.
57	Plieniškių	k.	24731	8478-0004-0105, 8478-0004-0104, 8478-0004-0175, (i.s.) 8478-0004-0093, kerta kelią, 4400-1036-1943, 8478-0004-0033, kerta sklypą Nr. 4400-5030-6948, 8478-0004-0071, 8478-0005-0049, 4400-0463-4652, LVŽ, 8478-0005-0043, kerta kelią, 8478-0005-0041, kerta Orijos upę, (i.s.) 4400-1659-0291, 4400-0256-1073, (i.s.) 4400-1659-0291, 4400-0256-1062, 8478-0005-0067, 4400-0165-1701, 8478-0005-0126, 4400-0596-2658, 4400-2190-5160, 8478-0005-0046, 8478-0005-0125, (i.s.) 4400-1659-0291, 4400-0463-6233, 4400-2179-4027, kerta sklypą Nr. 4400-2179-4027, 8478-0005-0068, (i.s.) 4400-1659-0080, 8478-0005-0045, 8478-0005-0064, (i.s.) 4400-1659-0080, 8478-0005-0128, 4400-1046-6447, (i.s.) 4400-1659-0080, 4400-2179-4027, (i.s.) 4400-1659-0080, 4400-4899-1173, kerta kelią, 4400-1060-7913, 4400-1046-6636, kerta kelią, 4400-2216-5546, (i.s.) 4400-2179-4027, kerta sklypą Nr. 4400-2179-4027, 4400-2226-1785, LVŽ, 4400-0480-5627, kerta Orijos upę, 8478-0004-0003, 4400-0702-1934, 4400-0212-4665, 8478-0004-0112, 4400-3136-6488, 4400-0211-7060, (i.s.) 4400-0496-0025, LVŽ (palei kelią), kerta kelią.
58	Prancų	k.	24915	8474-0007-0066, 8474-0006-0078, 8410-0001-0125, (i.s.) 4400-1752-6019, 4400-0750-2065, 8410-0001-0175, 4400-0405-3418, 8410-0001-0082, 8410-0001-0167, 8410-0001-0076, 8410-0001-0144, 8410-0001-0142, 8410-0001-0143, 8410-0001-0038, 8410-0001-0107, 8410-0001-0042, 8410-0001-0065, (i.s.) 8410-0001-0064, (i.s.) 8410-0001-0009, (i.s.) 8410-0002-0238, kerta sklypą Nr. 4400-1714-4202, 4400-1714-4202, kerta sklypą Nr. 4400-1714-4202, 4400-0526-8108, 8410-0003-0063, 8410-0003-0090, 8410-0001-0054, 8410-0001-0045, 4400-0422-9836, 4400-1502-9311, (i.s.) 8410-0003-0005, kerta kelią, (i.s.) 8410-0003-0005, (i.s.) 8410-0003-0041, kerta Orijos upę, 8410-0001-0108, 8410-0001-0046, (i.s.) 4400-5133-5167, 4400-0559-0305, 4400-0535-1526, 8410-0001-0136, kerta kelią, 8410-0001-0078, 8410-0001-0160, 8410-0001-0150, 8410-0001-0149, 4400-0547-3763, (i.s.) 4400-4391-8801, LVŽ, (i.s.) 4400-4391-8789, (i.s.) 4400-5698-5738, (i.s.) 8410-0001-0173, (i.s.) 4400-0081-3994, (i.s.) 4400-5692-0419, (i.s.) 8410-0001-0126, (i.s.) 8410-0001-0100, (i.s.) 4400-1679-0144, (i.s.) 8410-0001-0102, kerta kelią, 4400-1679-0028, (i.s.) 4400-1757-8371.
59	Prūselių	k.	25027	8478-0004-0095, 8478-0004-0049, 8478-0004-0004, 8478-0004-0140, 8478-0004-0139, 8478-0004-0040, 4400-0239-0985, 8478-0004-0149, 4400-2704-9452, (i.s.) 8478-0004-0011, 4400-1060-7935, (i.s.) 8478-0004-0011, (i.s.) 8478-0004-0003, kerta Orijos upę, 8478-0004-0168, LVŽ, (i.s.) 4400-2226-1785, kerta sklypą Nr. 4400-2179-4027, 4400-2179-4027, 4400-0498-4694, 4400-0239-3366, 4400-0239-3322, 8478-0005-0100, 4400-1046-6725, (i.s.) 4400-1060-7913, kerta kelią, (i.s.) 4400-4899-1173, (i.s.) 4400-1659-0080, 8478-0005-0061, 8478-0004-0114, 8478-0005-0044, 8478-0005-0104, 4400-0213-8961, 4400-0329-3143, (i.s.) 4400-2220-1563, 4400-0325-4211, 4400-0164-3310, (i.s.) 4400-2220-1563, 4400-1036-0913, 4400-2196-1476, 8478-0005-0076, 4400-2933-1304, 4400-0479-2683, 8478-0001-0246, 4400-0463-5284, 8478-0005-0069, 4400-0604-6835, 4400-0481-6331, (i.s.) 8478-0005-0038, 8478-0005-0106, 4400-0860-8193, 4400-0213-9791, 8478-0005-0103, 4400-1023-0338, 4400-0138-5004, 4400-0239-3255, 4400-0498-7342, 4400-0899-5922, 4400-0908-1383, 4400-0085-7069, 8478-0005-0094, (i.s.) 8478-0005-0039, 4400-0083-5749, kerta Orijos upę, (i.s.) 8478-0005-0097, kerta kelią, 4400-1087-2769, 4400-1087-2436, kerta kelią, 4400-0222-6500, (i.s.) 8478-0004-0153, 8478-0004-0074, 8478-0004-0004, (i.s.) 8478-0004-0126.
60	Pusdešrių	k.	25195	8438-0002-0092, 8438-0002-0083, 8443-0001-0050, 8443-0001-0041, 8443-0001-0040, kerta Aukspirtos upę, 8443-0001-0061, (i.s.) 4400-4050-4350, (i.s.) 4400-0469-0606, (i.s.) 4400-0141-8093, kerta kelią, 4400-5255-7583, 8443-0001-0083, 8443-0001-0053, 8443-0001-0001, 8443-0001-0089, 8443-0001-0098, 8443-0001-0001, (i.s.) 8470-0001-0206, 8443-0001-

				0001, 8443-0001-0047, 8443-0001-0007, 8443-0001-0030, 4400-0248-1427, 8443-0001-0051, (i.s.) 8482-0004-0053, (i.s.) 4400-2798-0765, (i.s.) 8482-0004-0011, (i.s.) 8482-0004-0107, (i.s.) 4400-2887-8702, (i.s.) 4400-0966-3390, 8443-0001-0048, (i.s.) 4400-0702-2580, 8438-0002-0057, 4400-2715-2652, 8438-0002-0097, 8438-0002-0004, kerta kelią, 8438-0002-0137, 8438-0002-0172, 8438-0002-0108.
61	Rėkelių	k.	25723	4400-0392-3072, 4400-0057-8761, 4400-3121-5848, 4400-0583-9108, (i.s.) 8410-0001-0054, 4400-1017-8419, (i.s.) 8410-0001-0054, (i.s.) 8410-0003-0090, (i.s.) 8410-0003-0063, 8410-0003-0079, (i.s.) 4400-0526-8108, kerta sklypą Nr. 4400-1714-4202, 4400-1714-4202, kerta sklypą Nr. 4400-1714-4202, (i.s.) 4400-0254-9204, (i.s.) 8410-0003-0086, (i.s.) 4400-0239-0852, (i.s.) 4400-0445-2035, (i.s.) 4400-0162-2620, (i.s.) 4400-0254-9160, (i.s.) 4400-0079-8501, (i.s.) 4400-0328-3886, (i.s.) 4400-0328-3690, kerta kelią, (i.s.) 4400-0162-2700, (i.s.) 4400-0445-2079, (i.s.) 4400-0328-3790, (i.s.) 4400-0328-4077, kerta kelią, 8410-0003-0055, 4400-0254-8329, 4400-0081-3330, 4400-0405-6110, LVŽ, (i.s.) 4400-1021-0536.
62	Ritinių	k.	25866	4400-0973-3286, 4400-0706-6444, 8478-0001-0225, 4400-3871-0200, 4400-1185-2238, (i.s.) 4400-1658-9938, 4400-1185-2238, 8478-0001-0221, 8478-0001-0217, 4400-0604-6879, (i.s.) 4400-1658-9938, 4400-3137-6973, (i.s.) 4400-1658-9938, kerta kelią, (i.s.) 4400-5234-2588, kerta Orijos upę, 8478-0001-0013, 8478-0001-0001, 8478-0001-0015, 8478-0001-0016, 8478-0001-0002, 8478-0001-0017, 8478-0001-0228, 8478-0001-0249, (i.s.) 4400-1658-9970, 4400-0908-1107, 4400-0750-2187, (i.s.) 4400-1658-9970, 4400-2201-6511, 4400-1070-6900, (i.s.) 4400-1658-9970, 4400-3812-0535, 8478-0001-0240, kerta sklypą Nr. 4400-1658-9970, 8478-0001-0241, kerta sklypą Nr. 4400-1658-9970, 4400-0498-7720, kerta sklypą Nr. 4400-1658-9970, kerta sklypą Nr. 4400-3812-0535, 4400-3812-0535, 4400-5273-7027, 4400-0908-2204, 4400-0908-2348, 4400-0715-2543, 8478-0001-0239, (i.s.) 4400-1658-9870, 8478-0001-0248, 4400-0403-9430, kerta Orijos upę, (i.s.) 4400-1659-0591, 8478-0001-0223, (i.s.) 4400-1659-0591, kerta kelią, (i.s.) 4400-1658-9792, 4400-2059-7055, 4400-0973-3286, 4400-2216-5935.
63	Skardupių	k.	26841	4400-0391-2243, 8438-0002-0197, 8438-0002-0194, 8438-0002-0133, 4400-0160-8466, 4400-0087-8280, LVŽ (palei kelią), 4400-0661-2495, 8438-0002-0126, 8438-0002-0181, kerta kelią, (i.s.) 8438-0002-0092, (i.s.) 8438-0002-0108, (i.s.) 8438-0002-0172, (i.s.) 8438-0002-0137, kerta kelią, 4400-0059-5408, 8438-0002-0145, 8438-0002-0146, 8438-0002-0007, 8438-0002-0207, 8438-0002-0181, (i.s.) 4400-0160-3790, (i.s.) 8438-0001-0330, (i.s.) 4400-0085-7972, (i.s.) 4400-0010-1437, LVŽ.
64	Striūpų	k.	27695	8435-0002-0137, LVŽ, 8435-0002-0161, 4400-0363-2193, 4400-0455-6463, LVŽ, 4400-0328-4122, kerta kelią, 8435-0002-0129, 8435-0002-0136, 4400-0328-4111, 8435-0002-0132, 8435-0002-0123, LVŽ, (i.s.) 4400-0548-9876, (i.s.) 4400-0455-7644, (i.s.) 4400-0455-7928, (i.s.) 4400-0645-6588, (i.s.) 4400-0016-9880, 4400-0548-9800, 8435-0002-0010, 8435-0002-0011, 8435-0002-0013, 8435-0002-0009, kerta kelią, (i.s.) 8435-0002-0110, 4400-3857-9994, LVŽ, kerta sklypą Nr. 4400-4913-1582, 4400-0453-9273, 8435-0003-0076, kerta griovį, 4400-0201-6035, 4400-0250-7002, LVŽ, 4400-0455-8025, 4400-0548-9932, 4400-0475-7662, 4400-0328-4066, 4400-0475-8127, 4400-0496-2896, 4400-0544-3341, LVŽ, 4400-1017-2268, 4400-0484-8591, (i.s.) 4400-4928-8251, (i.s.) 4400-4491-9604, (i.s.) 4400-4492-4790, kerta sklypą Nr. 4400-2179-9557, LVŽ (palei kelią Nr. 138), (i.s.) 8486-0009-0025, (i.s.) 4400-4951-4712, (i.s.) 8486-0009-0008, LVŽ (palei kelią Nr. 138), (i.s.) 4400-1057-6071, LVŽ, kerta sklypą Nr. 4400-2179-9557, (i.s.) 4400-5037-5078, 4400-0346-0342, 4400-0347-8528, (i.s.) 4400-5037-5078, 4400-5037-5090, LVŽ (palei kelią Nr. 3837), (i.s.) 8486-0008-0031, LVŽ, kerta sklypą Nr. 4400-4928-6180, LVŽ (palei kelią (Jazminų k.)), LVŽ, (i.s.) 4400-4832-6080, LVŽ, 4400-0083-6802, 4400-0496-7439, LVŽ, 4400-0523-3932, (i.s.) 8486-0007-0034, kerta kelią (Striūpų g.), (i.s.) 8486-0007-0033, (i.s.) 8486-0007-0011, 8435-0002-0037, kerta Siesarties upę, (i.s.) 8486-0006-0047, LVŽ (palei Siesarties upę), (i.s.) 8435-0002-0071, (i.s.) 8435-0001-0114, (i.s.) 4400-0201-8062, (i.s.) 4400-0547-2788, (i.s.) 4400-0168-4562, (i.s.) 8435-0002-0041, (i.s.) 8435-0002-0030, (i.s.) 4400-3798-3218, kerta Siesarties upę.
65	Stumbriškės	k.	27735	4400-0368-3429, 4400-0701-9387, 8410-0004-0189, 8410-0004-0200, 4400-1017-9505, 4400-0057-6478, 4400-0656-3902, 4400-0393-5417, 4400-0402-9556, 4400-0751-6661, 4400-4406-3065, 4400-1017-8073, 4400-0392-3448, 4400-0480-0895, 4400-0656-4032, 4400-0134-6592,

				4400-0406-0533, 4400-0405-6664, 4400-0405-6920, LVŽ, 8410-0004-0072, 8410-0004-0067, 8410-0004-0008, 8410-0004-0009, 8410-0004-0193, 8410-0004-0009, (i.s.) 8410-0004-0183, 4400-0209-1930, 4400-0701-9310, 4400-0081-2842.
66	Šakių	m.	27997	8486-0001-0070, 8486-0001-0046, 4400-5006-7904, 8486-0001-0045, 8486-0001-0037, LVŽ, 8486-0001-0043, LVŽ (palei kelią (Pievų g.)), LVŽ (palei kelią (Rasų g.)), (i.s.) 8435-0001-0193, (i.s.) 8435-0001-0016, (i.s.) 4400-0384-4564, (i.s.) 4400-0485-1130, (i.s.) 4400-0357-3680, (i.s.) 4400-0475-5846, LVŽ (palei kelią (Rasų g.)), (i.s.) 4400-5368-2232, LVŽ (palei kelią (Rasų g.)), (i.s.) 8435-0001-0220, LVŽ (palei kelią (Aušros g.)), LVŽ, kerta sklypą Nr. 4400-1762-0296, LVŽ, 8486-0004-0011, LVŽ, 8486-0004-0054, LVŽ, 8486-0004-0049, LVŽ, (i.s.) 8435-0001-0115, (i.s.) 8435-0001-0304, 8486-0004-0013, 8486-0004-0113, (i.s.) 4400-0102-5544, (i.s.) 8435-0001-0107, LVŽ, LVŽ (palei kelią (Suvalkiečių g.)), 8486-0004-0059, LVŽ (palei kelią (Suvalkiečių g.)), 4400-2540-3298, (i.s.) 4400-2540-3521, LVŽ, 8486-0004-0095, LVŽ (palei kelią), LVŽ (palei griovį), 4400-2551-8332, LVŽ (palei kelią (Birutės g.)), (i.s.) 8435-0002-0115, (i.s.) 8435-0002-0089, (i.s.) 4400-2118-0325, kerta kelią (Birutės g.)), 4400-2198-5734, 4400-2198-5795, 4400-2198-5924, 4400-2198-6038, LVŽ, LVŽ (palei Siesarties upę), 8486-0006-0047, LVŽ (palei Siesarties upę), kerta Siesarties upę, (i.s.) 8435-0002-0037, 8486-0007-0011, 8486-0007-0033, kerta kelią (Striūpų g.)), 8486-0007-0034, (i.s.) 4400-0523-3932, LVŽ, (i.s.) 4400-0496-7439, (i.s.) 4400-0083-6802, LVŽ, 4400-4832-6080, LVŽ, LVŽ (palei kelią (Jazminų g.)), kerta sklypą Nr. 4400-4928-6180, LVŽ, 8486-0008-0031, LVŽ (palei kelią Nr. 3837), (i.s.) 4400-5037-5090, 8486-0008-0008, 4400-4000-6835, 4400-5037-5078, kerta sklypą Nr. 4400-2179-9557, LVŽ, 4400-1057-6071, LVŽ (palei kelią Nr. 138), 8486-0009-0008, 4400-4951-4712, 8486-0009-0025, LVŽ (palei kelią Nr. 138), 8486-0009-0027, 8486-0009-0007, 8486-0009-0001, 8486-0009-0028, LVŽ (palei kelią Nr. 138), kerta Kiaulupės upę, 8486-0009-0009, 8486-0009-0029, 4400-0695-8861, LVŽ, LVŽ (palei kelią Nr. 138), (i.s.) 4400-5614-4204, (i.s.) 8433-0004-0117, (i.s.) 4400-0860-8917, (i.s.) 4400-5586-8625, LVŽ, (i.s.) 4400-5586-8036, (i.s.) 8433-0004-0153, kerta kelią, (i.s.) 8433-0004-0162, (i.s.) 8433-0004-0161, LVŽ, (i.s.) 4400-1511-6136, LVŽ, (i.s.) 4400-0839-0430, (i.s.) 4400-0094-6081, (i.s.) 4400-0136-2674, kerta kelią (Sodų g.)), 8486-0019-0170, LVŽ, 8486-0019-0110, LVŽ, (i.s.) 8433-0004-0088, (i.s.) 8433-0004-0087, (i.s.) 4400-0301-9732, kerta kelią (Papartynų g.)), (i.s.) 4400-2051-0950, (i.s.) 4400-2051-1057, (i.s.) 8433-0004-0108, 4400-1839-2022, kerta Siesarties upę, LVŽ (palei Siesarties upę), LVŽ, (i.s.) 4400-0298-6423, (i.s.) 4400-0832-0978, 4400-2401-3496, (i.s.) 4400-0482-1763, (i.s.) 4400-0467-9254, (i.s.) 4400-2409-6591, (i.s.) 4400-0550-1598, (i.s.) 4400-0488-7484, (i.s.) 4400-0437-2710, (i.s.) 8433-0002-0020, LVŽ, 8486-0011-0022, (i.s.) 8433-0002-0020, 4400-1462-7106, 4400-1462-7428, (i.s.) 8433-0001-0012, kerta kelią (Gulbinų g.)), (i.s.) 8433-0001-0027, kerta kelią, (i.s.) 8433-0001-0071, (i.s.) 8433-0002-0018, (i.s.) 8433-0004-0008, kerta kelią, (i.s.) 4400-0163-4266, (i.s.) 8433-0002-0012, (i.s.) 8433-0004-0006, (i.s.) 4400-0013-0383, LVŽ (palei kelią (Beržų g.)), (i.s.) 4400-2520-5780, LVŽ (palei kelią (Beržų g.)), (i.s.) 4400-2110-4621, LVŽ, kerta sklypą Nr. 4400-4957-0396, LVŽ, 8486-0016-0002, LVŽ (palei griovį), kerta kelią (Miško g.), 8486-0016-0027, 8486-0016-0003, 8486-0016-0033, LVŽ, (i.s.) 4400-0608-6442, LVŽ, 8486-0016-0024, LVŽ, (i.s.) 4400-5735-9527, (i.s.) 4400-5364-9493, (i.s.) 4400-5736-5598, (i.s.) 4400-5375-1796, (i.s.) 4400-3071-7369, (i.s.) 4400-3071-7425, (i.s.) 4400-3071-7403, (i.s.) 4400-3071-7447, kerta kelią, (i.s.) 4400-2157-1232, (i.s.) 8433-0001-0238, (i.s.) 4400-2179-2598, (i.s.) 4400-2179-7895, kerta sklypą Nr. 4400-2179-7895, LVŽ, (i.s.) 4400-2398-7998, (i.s.) 4400-2398-2616.
67	Šikšnių	k.	28366	8410-0001-0172, 8410-0001-0044, (i.s.) 4400-1752-6019, 8410-0001-0043, 8410-0001-0011, 8410-0001-0170, 8474-0006-0085, (i.s.) 4400-1752-6019, 8474-0006-0048, 8474-0006-0008, 8474-0006-0010, 8474-0006-0009, 8474-0006-0049, 8474-0006-0009, 8410-0001-0083, 8410-0001-0001, (i.s.) 4400-0403-9509, LVŽ, 4400-0481-6753, (i.s.) 8410-0001-0009, 8410-0001-0064, 8410-0001-0010, 8410-0001-0016, 8410-0001-0015, (i.s.) 8410-0001-0167, (i.s.) 4400-1752-6019.
68	Šilgalių	k.	28437	4400-1015-9596, 8478-0005-0058, 4400-0324-2386, 4400-1015-9301, (i.s.) 4400-4096-5228, (i.s.) 4400-1659-0080, 8478-0005-0055, (i.s.) 4400-1659-0080, kerta sklypą Nr. 4400-2179-4027, 4400-2179-4027, 4400-0200-9196,

				(i.s.) 4400-1659-0291, 8478-0005-0117, 8478-0005-0119, 8478-0005-0079, 4400-2151-9230, kerta sklypą Nr. 4400-2179-4027, (i.s.) 4400-1659-0080, 8478-0002-0066, (i.s.) 4400-1659-0080, 8478-0002-0057, 8478-0002-0107, (i.s.) 4400-1659-0080, 8478-0002-0061, 8478-0002-0059, 8478-0002-0067, 8478-0002-0095, 8478-0002-0075, 8478-0002-0072, 8478-0002-0105, 8478-0002-0048, 8478-0002-0023, (i.s.) 4400-1659-0080, 8478-0002-0085, 8478-0002-0087, (i.s.) 4400-1659-0080, 8478-0002-0132, 8478-0002-0096, 8478-0002-0039, 8478-0002-0040, (i.s.) 4400-1659-0080, 8478-0002-0115, 8478-0005-0065, (i.s.) 4400-1659-0080, 8478-0005-0035, 4400-0138-3606, 4400-0135-2145, 4400-1015-9067, (i.s.) 4400-1659-0080, 4400-0913-9612, (i.s.) 4400-1659-0080, 4400-1015-9301, 4400-0324-2386, 8478-0005-0058.
69	Šlišų	k.	28680	8423-0001-0005, LVŽ, kerta sklypą Nr. 4400-2400-5172, 4400-2400-5172, kerta sklypą Nr. 4400-2400-5172, (i.s.) 4400-2668-2735, (i.s.) 8423-0001-0096, (i.s.) 4400-0715-2421, kerta Siesarties upę, (i.s.) 8423-0001-0071, (i.s.) 8423-0001-0006, LVŽ (palei Siesarties upę), (i.s.) 4400-1769-4005, LVŽ (palei Siesarties upę), (i.s.) 8423-0001-0069, (i.s.) 4400-1769-4838, (i.s.) 4400-0657-8872, (i.s.) 4400-5694-3903, LVŽ (palei Siesarties upę), kerta Siesarties upę.
70	Šunkarių	k.	28800	8443-0001-0012, LVŽ, (i.s.) 8443-0002-0126, 8443-0002-0171, 4400-2456-2969, kerta sklypą Nr. 4400-2456-2969, 4400-5092-9705, 8443-0002-0153, 4400-0057-0250, 8443-0002-0020, 4400-0252-7742, (i.s.) 8443-0002-0031, 8443-0002-0107, 8443-0002-0093, 8443-0002-0032, 8443-0001-0005, 8443-0001-0008, kerta kelią, 8443-0001-0066, 4400-0141-8093, 4400-0469-0606, 4400-4050-4350, kerta Aukspirtos upę, (i.s.) 8443-0001-0040, 8443-0001-0085, 8443-0001-0084, 8443-0001-0037, 8443-0001-0042, 8443-0001-0029, 8443-0001-0028, 8443-0001-0004, 8443-0001-0032, 4400-3197-4840. Išskyrus Valakbūdžio k. (4400-2456-2969, 8443-0001-0049, 8443-0001-0056, 8443-0001-0052, 8443-0001-0008, 8443-0001-0058).
71	Švarplių	k.	28823	8410-0001-0031, (i.s.) 4400-1659-0404, (i.s.) 8410-0001-0087, (i.s.) 8410-0001-0085, (i.s.) 8410-0001-0084, (i.s.) 8410-0001-0079, (i.s.) 4400-4661-9742, (i.s.) 4400-4387-9858, 4400-1017-6879, 4400-4388-0792, (i.s.) 8410-0001-0024, 8410-0003-0053, 4400-0368-2631, (i.s.) 8410-0003-0074, kerta kelią, 4400-0368-2531, 4400-0368-4559, 4400-0660-5814, 4400-0057-8272, 4400-0485-9320, 4400-0254-8818, 4400-0547-3585, 4400-0660-5490, LVŽ, 4400-0254-8683, 4400-0745-9310, kerta kelią, (i.s.) 8410-0003-0050, (i.s.) 8410-0003-0047, kerta Orijos upę, (i.s.) 8410-0003-0047, (i.s.) 8410-0003-0001, kerta kelią, (i.s.) 8410-0001-0005, LVŽ, 4400-1017-6613, 8410-0001-0032, 8410-0001-0033, 8410-0001-0034.
72	Tilvikų	k.	29145	8443-0002-0143, kerta kelią, (i.s.) 4400-0405-4615, 8443-0002-0144, 8443-0002-0085, 8443-0002-0114, 8443-0002-0096, (i.s.) 8470-0001-0095, 8443-0002-0045, (i.s.) 8443-0002-0032, 8443-0002-0045.
73	Tumšų	k.	29466	4400-2363-1872, 8410-0002-0109, 8410-0002-0157, 4400-1017-7754, 8410-0002-0099, 4400-0405-8759, 8410-0002-0148, 4400-0405-7034, 8410-0002-0109, 8410-0002-0105, 8410-0002-0104, 8410-0002-0207, (i.s.) 8410-0002-0256, LVŽ, 8410-0002-0109, 8410-0002-0142, 8410-0002-0121, 8410-0002-0121, kerta kelią.
74	Ūselių	k.	29917	8410-0004-0166, 8410-0004-0039, 8410-0004-0042, 4400-0057-7197, 8410-0004-0148, 8410-0004-0079, 8410-0004-0100, 8410-0004-0043, 8410-0004-0047, 4400-0134-6970, 4400-0134-6670, 4400-0539-5311, kerta kelią, (i.s.) 8410-0004-0004, LVŽ, (i.s.) 4400-0530-9588, kerta kelią, (i.s.) 4400-0539-5433, kerta kelią, 8410-0004-0098, 8410-0004-0011, 4400-0539-5311, 4400-0134-6670, 8410-0004-0044, (i.s.) 4400-0932-6196, 4400-1017-7932, 8410-0004-0021, 8410-0004-0035, (i.s.) 8410-0004-0038, (i.s.) 4400-1017-7843, (i.s.) 8410-0004-0208, (i.s.) 8410-0004-0146, (i.s.) 8410-0004-0028, (i.s.) 8410-0004-0027.
75	Vabališkių	k.	29932	8423-0001-0076, 8438-0002-0161, LVŽ, kerta sklypą Nr. 4400-2400-5172, 4400-2400-5172, (i.s.) 8423-0003-0056, 8438-0002-0162, 8438-0002-0060, (i.s.) 8423-0003-0056, 8438-0002-0039, kerta kelią, (i.s.) 8438-0002-0045, (i.s.) 4400-0385-6799, (i.s.) 8438-0002-0118, (i.s.) 8438-0002-0163, (i.s.) 4400-0087-8215, (i.s.) 4400-0255-6752, (i.s.) 4400-0059-5708, (i.s.) 8438-0002-0128, 4400-2400-6637, kerta sklypą Nr. 4400-2400-6637, 4400-3058-3474, kerta Siesarties upę, LVŽ (palei Siesarties upę), (i.s.) 4400-2751-9384, LVŽ (palei Siesarties upę), (i.s.) 8423-0001-0067, (i.s.) 8423-0001-0077, (i.s.) 8423-0001-0013, (i.s.) 8423-0001-0010, (i.s.) 8423-0001-0018,

				kerta Siesarties upę.
76	Vaitiekupių	k.	30132	8433-0003-0057, 8433-0003-0015, 8433-0003-0054, (i.s.) 8433-0002-0076, kerta kelią, 8433-0004-0009, (i.s.) 8433-0004-0036, kerta kelią, 8433-0004-0160, LVŽ, (i.s.) 8443-0003-0167, (i.s.) 8443-0003-0027, 8443-0003-0083, 4400-0548-4957, 4400-3204-9030, (i.s.) 8443-0003-0030, (i.s.) 8443-0003-0092, (i.s.) 4400-0250-6770, LVŽ, (i.s.) 8443-0003-0055, (i.s.) 4400-0444-9452, (i.s.) 8443-0003-0120, LVŽ, (i.s.) 8443-0003-0043, (i.s.) 8443-0003-0034, (i.s.) 8443-0003-0091, (i.s.) 8443-0003-0144, (i.s.) 8443-0003-0012, (i.s.) 8443-0003-0010, 4400-5076-9643, 8443-0003-0064, 8443-0003-0065, 8443-0003-0070, 8443-0002-0125, 8443-0002-0042, 8443-0002-0090, 8443-0002-0042, 8443-0002-0125, 8443-0003-0070, 8443-0003-0065, 8443-0003-0064, kerta kelią.
77	Valakbūdžio	k.	30206	4400-2356-5433, (i.s.) 8443-0001-0049, (i.s.) 8443-0001-0056, (i.s.) 8443-0001-0052, (i.s.) 8443-0001-0008, (i.s.) 8443-0001-0058, (i.s.) 4400-2456-2969.
78	Valių	k.	30270	8433-0001-0208, 8433-0001-0221, 4400-0519-8778, 8433-0001-0228, 8433-0001-0269, 4400-0839-0309, 4400-0608-4648, 4400-5599-9934, 4400-4843-1996, (i.s.) 4400-0130-8782, (i.s.) 4400-0196-0730, (i.s.) 4400-0068-1029, (i.s.) 8433-0001-0311, (i.s.) 4400-0559-0070, (i.s.) 4400-0239-2814, (i.s.) 4400-0391-6587, (i.s.) 8433-0001-0227, (i.s.) 8433-0001-0284, (i.s.) 4400-0493-8103, (i.s.) 4400-0138-4494, (i.s.) 8433-0001-0266, kerta kelią, kerta Graudupio upę, (i.s.) 4400-0608-2186, (i.s.) 8433-0001-0309, (i.s.) 4400-0488-2982, (i.s.) 4400-0133-8425, (i.s.) 4400-0522-0744, (i.s.) 4400-0559-0016, (i.s.) 4400-0395-6883, kerta kelią, (i.s.) 4400-0395-6838, (i.s.) 4400-0549-7890, (i.s.) 4400-0255-3882, (i.s.) 4400-0395-6518, (i.s.) 4400-0488-8022, (i.s.) 4400-0356-7124, (i.s.) 4400-0356-4516, kerta kelią (Gulbinų g.), 4400-0239-0209, LVŽ, 4400-0106-2944, LVŽ, 4400-0196-2369, 4400-0081-4180, 4400-0602-9712, 4400-0548-5632, 4400-0147-5769, 4400-0608-6664, LVŽ, 4400-0068-1083, 4400-0642-2835, (i.s.) 8433-0002-0088, (i.s.) 4400-0493-6630, (i.s.) 8433-0002-0102, 8433-0002-0105, 4400-4907-7189, (i.s.) 4400-0655-3817, kerta sklypą Nr. 4400-2400-6048, 4400-2400-6048, (i.s.) 4400-0081-4904, 4400-0989-7292, 4400-2389-2752, 4400-0488-4444, kerta griovį, 4400-0488-3874, 4400-2067-5130, 8433-0004-0064, 4400-2089-0971, 4400-2089-0706, 4400-2089-1103, 4400-2089-1169, kerta kelią, 4400-0068-8775, 4400-0485-8955, LVŽ (palei Siesarties upę), (i.s.) 8433-0002-0023, 4400-0485-8955, 4400-2400-6048, kerta sklypą Nr. 4400-2400-6048, 4400-5030-5038, 4400-0608-1456, 4400-1539-3687, kerta kelią, (i.s.) 4400-0255-3693, kerta kelią, 8433-0001-0312, 8433-0001-0310, 4400-1211-8151, 4400-0839-0309, 8433-0001-0269, 8433-0001-0228, 4400-0519-8778, 8433-0001-0221.
79	Valiulių	k.	30267	4400-0547-4239, 4400-0405-5056, 4400-0643-1089, 4400-0367-5727, 4400-0365-0064, 4400-0493-4476, 8435-0001-0046, 4400-0255-2309, 8435-0001-0264, 8435-0001-0153, 8435-0001-0057, 8435-0001-0320, 4400-0973-7164, 4400-0363-2428, 8435-0001-0184, (i.s.) 4400-5416-1752, (i.s.) 8464-0001-0107, (i.s.) 8464-0001-0023, LVŽ, 8435-0001-0073, 8435-0001-0291, 8435-0001-0292, 8435-0001-0027, 4400-1812-4380, 4400-1812-3907, 8435-0001-0071, 4400-2604-3510, 8435-0004-0056, LVŽ (palei Valiulių tvenkinį), (i.s.) 8464-0003-0021, (i.s.) 4400-2216-0227, (i.s.) 4400-2287-0246, (i.s.) 4400-3793-8677, (i.s.) 4400-3022-9039, LVŽ (palei Valiulių tvenkinį), (i.s.) 8464-0003-0019, kerta Valiulių tvenkinį, (i.s.) 4400-5241-3237, (i.s.) 4400-5241-6334, (i.s.) 8435-0004-0053, (i.s.) 4400-2604-3510, kerta sklypą Nr. 4400-2604-3510, 4400-0357-4312, 4400-0357-4434, 4400-2614-1664, 4400-2481-3249, 8435-0001-0381, kerta kelią, 8435-0001-0078, 4400-0522-1841, 8435-0001-0078, kerta kelią, 4400-0328-4022, kerta griovį, 8435-0001-0068, 4400-1694-4591, 8435-0001-0068, 8435-0001-0045, 8435-0001-0228, 8435-0001-0226, 8435-0001-0221, (i.s.) 8435-0001-0178, (i.s.) 8435-0001-0186, 4400-0098-8507, 8435-0001-0013, 8435-0001-0185, kerta kelią, 8435-0001-0063, 4400-0367-5727, 4400-0643-1089, 4400-0405-5056.
80	Vargšų	k.	30379	4400-2216-3819, (i.s.) 4400-1659-0404, 8478-0004-0045, 8478-0004-0037, 8478-0004-0038, 8478-0004-0047, 8478-0004-0043, 8478-0004-0101, 4400-4659-8872, 8478-0004-0026, 4400-2059-3022, 8478-0004-0016, 8478-0004-0120, 8478-0004-0025, 8478-0004-0054, kerta kelią, 8478-0004-0052, 8478-0004-0073, 8478-0004-0076, 8478-0004-0080, 8478-0004-0109, 8478-0004-0137, 8478-0004-0109, 4400-5251-8984, 8478-0004-0132, 8478-0004-0116, 8478-0004-0121, 4400-0914-4174.

81	Vidgirių	k.	30753	8410-0002-0102, (i.s.) 8474-0005-0001, 8410-0002-0168, 8410-0002-0098, 8410-0002-0112, 8410-0002-0113, 8410-0002-0115, 8410-0002-0116, (i.s.) 8474-0005-0094, (i.s.) 8410-0002-0224, 8410-0002-0095, LVŽ (palei kelią), 8410-0002-0286, LVŽ (palei kelią), 8410-0002-0285, 4400-2541-8691, 8410-0002-0130, kerta kelią, 8410-0002-0075, 4400-0530-9322, 4400-0594-7308, 8410-0002-0186, LVŽ, (i.s.) 8410-0002-0086, LVŽ, 4400-0580-8368, 4400-1102-3317, 4400-0576-3118.
82	Vilkeliškių	k.	30937	4400-0301-9732, 8433-0004-0087, 8433-0004-0088, LVŽ, (i.s.) 8486-0019-0110, LVŽ, (i.s.) 8486-0019-0170, kerta kelią (Sodų g.), 4400-0136-2674, 4400-0094-6081, 4400-0839-0430, LVŽ, 4400-1511-6136, LVŽ, 8433-0004-0161, 8433-0004-0162, kerta kelią, 8433-0004-0153, 4400-5586-8036, LVŽ, 4400-5586-8625, 4400-0860-8917, 8433-0004-0117, 4400-5614-4204, 4400-2180-4544, 4400-2179-1779, kerta sklypą Nr. 4400-2179-1779, 8443-0003-0072, (i.s.) 8443-0003-0162, kerta kelią, (i.s.) 8443-0003-0128, (i.s.) 8443-0003-0016, (i.s.) 8443-0003-0150, (i.s.) 8443-0003-0161, (i.s.) 8443-0003-0093, (i.s.) 8443-0003-0086, (i.s.) 8443-0003-0080, 4400-2420-4266, (i.s.) 8443-0003-0062, (i.s.) 4400-2456-3077, 8443-0003-0005, 4400-2420-4211, 8443-0003-0030, 8443-0003-0025, 8443-0003-0027, 8443-0003-0167, LVŽ, (i.s.) 8433-0004-0160, 8433-0004-0114, LVŽ, (i.s.) 8433-0004-0040, (i.s.) 8433-0004-0061, 8433-0004-0091, 8433-0004-0090, 8433-0004-0089, kerta kelią, 8433-0004-0073, (i.s.) 8433-0004-0074, (i.s.) 4400-4345-7645, (i.s.) 8433-0004-0134, kerta kelią, LVŽ (palei kelią), 8433-0004-0058, 8433-0004-0042, kerta kelią, 4400-0302-0153, 8433-0004-0181, kerta kelią, (i.s.) 4400-0655-8778, LVŽ, (i.s.) 4400-5649-5368, (i.s.) 8433-0004-0080, kerta kelią (Papartynų g.), (i.s.) 4400-2051-0881, (i.s.) 4400-2051-0950, LVŽ (palei kelią (Papartynų g.)), (i.s.) 4400-2051-0950, kerta kelią (Papartynų g.).
83	Vosiškės	k.	31283	4400-0864-1476, kerta kelią, (i.s.) 8474-0007-0049, (i.s.) 4400-1757-8371, kerta kelią, 8410-0001-0102, 4400-1679-0144, 8410-0001-0100, 8410-0001-0126, 4400-5692-0419, 4400-0081-3994, 8410-0001-0173, 4400-5698-5738, 4400-4391-8789, LVŽ, 4400-4391-8801, 4400-0580-8290, 4400-0551-8634, 8410-0001-0174, 8410-0001-0118, 8410-0001-0097, 8410-0001-0103, 8410-0001-0068, 8410-0001-0159, (i.s.) 8410-0001-0078, kerta kelią, (i.s.) 8410-0001-0136, 4400-0579-0244, 4400-0641-8000, 4400-0579-0218, 4400-0641-7580, 4400-4347-9910, 8410-0001-0070, 4400-5133-5123, (i.s.) 4400-0559-0305, 4400-5133-5167, 4400-0057-8929, 8410-0001-0171, (i.s.) 4400-1017-6879, 4400-4387-9858, 4400-4661-9742, 8410-0001-0079, 8410-0001-0084, 8410-0001-0085, 8410-0001-0087, 8410-0001-0081, 8410-0001-0093, 8410-0001-0140, 8410-0001-0091, 4400-0809-6471, 4400-0809-6660, (i.s.) 4400-1757-8239, 4400-0035-6246, (i.s.) 4400-1757-8239, 4400-0854-9037, 4400-0864-1565, (i.s.) 4400-1757-8239.
84	Zajošių	k.	31372	8478-0004-0006, 8478-0004-0007, (i.s.) 4400-1659-0404, 8478-0004-0028, (i.s.) 4400-1659-0404, (i.s.) 4400-0403-9510, (i.s.) 4400-0256-1040, kerta kelią, (i.s.) 8478-0004-0015, 4400-0222-6577, 8478-0004-0141, 8478-0004-0042, (i.s.) 4400-0604-6713, (i.s.) 8478-0004-0089, (i.s.) 4400-0634-7424, kerta kelią, 8478-0004-0174, 4400-0596-5793, 4400-2257-0038, 8478-0004-0042, 8478-0004-0044, 8478-0004-0035.
85	Zubrių	k.	31509	8438-0002-0232, (i.s.) 8438-0002-0013, kerta kelią, 8438-0002-0055, (i.s.) 8438-0002-0111, 8438-0002-0042, 8438-0002-0011, 8438-0002-0056, 8438-0002-0074, 8438-0002-0173, 8438-0002-0186, 8438-0002-0185, 8438-0002-0010, kerta kelią, (i.s.) 8438-0002-0181, (i.s.) 8438-0002-0126, (i.s.) 4400-0661-2495, LVŽ (palei kelią), (i.s.) 4400-0087-8280, (i.s.) 4400-0160-8466, (i.s.) 8438-0002-0133, (i.s.) 8438-0002-0194, kerta kelią, 8438-0002-0212, 8438-0002-0188, 8438-0002-0179, 8438-0002-0183, 4400-0059-5508, 4400-1159-5344, 4400-0252-7306, 4400-0085-8144, 4400-0379-4683, 4400-0423-5932.
86	Žirnių	k.	31903	4400-0155-5371, 4400-0155-5539, 4400-0106-2655, 4400-0840-5334, 8433-0001-0095, (i.s.) 8433-0001-0246, (i.s.) 8433-0001-0089, LVŽ, (i.s.) 8433-0001-0073, (i.s.) 4400-2298-3551, (i.s.) 433-0001-0098, (i.s.) 8433-0001-0091, (i.s.) 8433-0001-0125, 4400-0558-9782, 4400-0403-8722, kerta kelią, (i.s.) 8433-0001-0100, 4400-0255-3771, 4400-0827-7090, 8433-0001-0084, 8433-0001-0180, 4400-1477-4492, 8433-0001-0076, 4400-0840-5445.

Žvirgždaičių seniūnija

Eil. Nr.	Gyvenamosios vietovės vardas	Tipas	Gyvenamosios vietovės kodas	Ribų aprašymas
1	Bliuvų	k.	12090	8496-0005-0023, 8496-0005-0005, (i.s.) 8496-0005-0064, (i.s.) 8496-0005-0065, kerta kelią, (i.s.) 8496-0005-0105, 4400-0109-9486, 8496-0005-0127, LVŽ, 8496-0005-0063, 8496-0005-0005, LVŽ, 8496-0005-0021, Vilkaviškio rajono savivaldybės riba.
2	Gudaičių	k.	15486	8496-0003-0013, kerta sklypą Nr. 4400-2488-5740, Vilkaviškio rajono savivaldybės riba, kerta sklypą Nr. 4400-2488-5740.
3	Janukiškių	k.	16015	4400-1024-1100, (i.s.) 8496-0004-0058, 8496-0004-0238, 8496-0004-0011, 8496-0004-0265, 4400-0012-5034, (i.s.) 4400-5243-2210, kerta kelią, kerta Vėžupio upę, 8496-0004-0135, 4400-2074-9304, 4400-0646-1645, 8496-0004-0113, 8496-0004-0100, 8496-0004-0215, (i.s.) 4400-0646-1378, 8496-0004-0297, 8496-0004-0182, 8496-0004-0279, 8496-0004-0278, 8496-0004-0274, LVŽ, 8496-0004-0043, (i.s.) 8496-0004-0242, (i.s.) 8403-0001-0040, (i.s.) 4400-2260-2375, 4400-2414-7864, (i.s.) 8403-0002-0009, kerta Milupės upę, (i.s.) 8403-0002-0021, (i.s.) 4400-1853-0604, kerta kelią, (i.s.) 4400-3915-6868, LVŽ, (i.s.) 4400-3915-6684, (i.s.) 4400-0609-8499, (i.s.) 4400-0609-8599, 8496-0006-0023, kerta kelią, 8496-0006-0068, 4400-0466-2655, kerta Milupės upę, 4400-0157-6361, LVŽ, 8496-0006-0084, 4400-0234-2665, 8496-0006-0078, 8496-0006-0065, 8496-0006-0051, 8496-0006-0054, 8496-0006-0080, 4400-0466-3474, 4400-0157-7378, 4400-0466-3352, 8496-0006-0083, 8496-0006-0075, 8496-0006-0059, 8496-0006-0058, 8496-0006-0053, 4400-1243-3888, 8496-0006-0064, 4400-0234-2565, kerta Varnupio upę, (i.s.) 4400-2404-1274, 8496-0006-0057, 8496-0006-0081, kerta sklypą Nr. 4400-2414-7864, 8496-0004-0191, 4400-1287-5356, 8496-0004-0105, 8496-0004-0196, 4400-0157-7559, 4400-2183-8444, 8496-0004-0129, 8496-0004-0220, 8496-0004-0092, 8496-0004-0132, 4400-0647-0233, 4400-2054-9013, 8496-0004-0146.
4	Jurgbūdžių	k.	16604	8496-0001-0120, 8496-0001-0102, kerta sklypą Nr. 4400-4950-9575, 4400-4950-9575, 8496-0001-0033, kerta kelią, LVŽ (palei kelią), (i.s.) 8488-0004-0034, 4400-4950-9575, 8496-0001-0133, 8496-0001-0118, kerta kelią.
5	Karnių	k.	17338	4400-3946-2294, kerta Vingrupio upę, 4400-3968-7120, 4400-4439-4168, 4400-5178-1809, 4400-5641-3762, (i.s.) 4400-0481-6675, LVŽ (palei kelią), 8496-0004-0017, 8496-0004-0300, 8496-0004-0301, 8496-0004-0031, 4400-5501-7328, (i.s.) 8496-0004-0038, 4400-5501-7246, 4400-3946-6861, kerta Vingrupio upę, 4400-3968-8807, LVŽ.
6	Murinų	k.	21458	8488-0002-0127, 8488-0002-0124, LVŽ (palei Novos upę), 8488-0002-0030, 8496-0001-0027, LVŽ (palei Novos upę), 4400-0012-2292, 4400-0012-4976, 4400-4489-3444, 8496-0001-0047, 8496-0001-0109, 8496-0001-0110, (i.s.) 8496-0001-0120, kerta kelią, 4400-4489-2620, 8488-0002-0030, 8488-0002-0021, (i.s.) 4400-4951-2269, 4400-2097-3144, 8488-0002-0123, 8488-0002-0128, 8488-0002-0033.
7	Pavingrupių	k.	24153	8496-0004-0282, 8496-0004-0290, 8496-0004-0289, 8496-0004-0050, 8496-0004-0308, 8496-0004-0093, (i.s.) 8496-0004-0191, kerta sklypą Nr. 4400-2414-7864, 4400-2414-7864, kerta sklypą Nr. 4400-2414-7864, (i.s.) 4400-2361-5290, 8496-0004-0147, 8496-0004-0148, (i.s.) 4400-2361-5290, 8496-0004-0106, 8496-0004-0110, (i.s.) 8496-0004-0270, 8496-0004-0004, 8496-0004-0001, (i.s.) 8496-0004-0021, 8496-0004-0053.
8	Piečiškių	k.	24472	8496-0005-0022, 8496-0005-0006, kerta sklypą Nr. 4400-2361-5290, 4400-2361-5290, 8496-0004-0047, (i.s.) 8496-0004-0004, 8496-0004-0311, 8496-0004-0270, 4400-2361-5290, kerta sklypą Nr. 4400-2414-7864, 4400-2414-7864, kerta sklypą Nr. 4400-2414-7864, 4400-2414-7864, (i.s.) 8496-0005-0017, (i.s.) 8496-0005-0019, LVŽ (palei kelią), 4400-2654-6610, LVŽ, (i.s.) 4400-1169-1035, (i.s.) 4400-2553-4080, 4400-1168-9682, (i.s.) 4400-1119-4050, 4400-2553-1688, 4400-0323-7921, 4400-0560-8622, 4400-0323-7921, LVŽ, (i.s.) 8496-0005-0005, 8496-0005-0009.
9	Ramoniškių	k.	25484	4400-0238-8078, 4400-2055-0096, 8496-0001-0097, 4400-0789-1500, 4400-0555-4609, 4400-2055-0389, kerta kelią, 4400-0693-5577, LVŽ, 4400-0520-2157, 4400-0965-3450, 4400-0238-8989, 4400-0148-8335, (i.s.) 4400-2075-0458, (i.s.) 8496-0001-0084, (i.s.) 8496-0001-0159, (i.s.) 4400-1204-0356, (i.s.) 4400-1243-4010, (i.s.) 4400-4932-8014, 4400-1204-0278, (i.s.) 4400-4932-8014, 4400-0010-0772, kerta kelią, 8496-0003-0102, 4400-0832-0756, 4400-0262-9572, LVŽ (palei kelią), 8496-0003-0049, 4400-0466-5182, 4400-0267-6051, 4400-0466-3030, 4400-1072-4553, 8496-0003-0119, 4400-0348-8413, 4400-0348-8168, (i.s.) 8496-0003-0046, 4400-

				0965-3861, kerta kelią, 8496-0003-0107, 4400-0263-0554, 4400-0718-0238, (i.s.) 8496-0003-0113, (i.s.) 4400-0466-5069, (i.s.) 4400-0349-4831, (i.s.) 4400-0721-3432, kerta kelią, 8496-0003-0090, 8496-0003-0075, 8496-0003-0001, (i.s.) 8496-0003-0028, 8496-0003-0109, 4400-3898-5383, 4400-1844-9957, 4400-1844-9835, (i.s.) 8496-0003-0028, (i.s.) 4400-4273-7077, LVŽ, 8496-0003-0029, 8496-0003-0023, 8496-0003-0083, kerta kelią, 8496-0001-0121, 8496-0001-0097, 4400-2055-0096.
10	Raugalų	k.	25626	8496-0003-0024, 8496-0003-0027, 8496-0003-0026, LVŽ, (i.s.) 4400-0560-8588, (i.s.) 8496-0003-0084, kerta kelią, (i.s.) 8496-0001-0121, kerta kelią, 8496-0003-0085, 4400-4273-8874, LVŽ, 4400-4273-7077, 8496-0003-0028, (i.s.) 8496-0003-0013, 8496-0003-0016, 8496-0003-0089, kerta sklypą Nr. 4400-2488-5740, Vilkaviškio rajono savivaldybės riba, kerta sklypą Nr. 4400-2489-8571, (i.s.) 8413-0003-0102, 8413-0003-0130, 8413-0003-0133, 8413-0003-0130, 8413-0003-0117, 8413-0003-0095, kerta kelią, (i.s.) 4400-0933-1133, 4400-2673-2427, 8413-0003-0093, 8413-0003-0158, 8413-0003-0174, 4400-1286-0812, 4400-1220-6696, 8413-0003-0051, (i.s.) 4400-0923-4895, 4400-1286-0978, 4400-0087-9856, 8413-0003-0030, LVŽ, 8413-0003-0030, LVŽ, 8496-0003-0039.
11	Stoškų	k.	27626	8496-0006-0028, 4400-2404-1274, kerta Varnupio upę, (i.s.) 4400-0234-2565, (i.s.) 8496-0006-0064, (i.s.) 4400-1243-3888, (i.s.) 8496-0006-0053, (i.s.) 8496-0006-0058, (i.s.) 8496-0006-0059, (i.s.) 8496-0006-0075, (i.s.) 8496-0006-0083, (i.s.) 4400-0466-3352, (i.s.) 4400-0157-7378, (i.s.) 4400-0466-3474, (i.s.) 8496-0006-0080, (i.s.) 8496-0006-0054, (i.s.) 8496-0006-0051, (i.s.) 8496-0006-0065, (i.s.) 8496-0006-0078, (i.s.) 4400-0234-2665, (i.s.) 8496-0006-0084, LVŽ, (i.s.) 4400-0157-6361, (i.s.) 4400-0466-2655, (i.s.) 8496-0006-0068, LVŽ, (i.s.) 8496-0006-0023, (i.s.) 4400-0609-8599, LVŽ, (i.s.) 8496-0006-0112, (i.s.) 8496-0006-0111, (i.s.) 4400-2607-3185, LVŽ, (i.s.) 4400-2607-3230, (i.s.) 8496-0006-0154, (i.s.) 8496-0006-0144, LVŽ, (i.s.) 8496-0006-0144, (i.s.) 8496-0006-0110, (i.s.) 4400-0778-7282, 8496-0006-0035, 4400-0899-5100, kerta Šešupės upę, Vilkaviškio rajono savivaldybės riba, kerta Šešupės upę, 4400-0646-0591, kerta kelią, (i.s.) 8496-0005-0016, (i.s.) 8496-0005-0075, kerta Milupės upę, 8496-0006-0158, 8496-0006-0046, (i.s.) 8496-0005-0010, (i.s.) 4400-2414-7864, 8496-0005-0036, 8496-0005-0056, 8496-0005-0030, 8496-0005-0029, 8496-0006-0076, 8496-0006-0063, 8496-0006-0076, 8496-0006-0164, 8496-0006-0095, 8496-0006-0072, 8496-0006-0087, 8496-0006-0107, (i.s.) 4400-2414-7864, 8496-0006-0106, (i.s.) 4400-2414-7864, 8496-0006-0105, (i.s.) 4400-2414-7864, 4400-2724-6540, (i.s.) 4400-2414-7864, 8496-0006-0125.
12	Šlyžių	k.	28698	8496-0002-0091, kerta kelią, (i.s.) 8496-0002-0022, (i.s.) 4400-5457-0773, (i.s.) 4400-2360-0175, 4400-2067-9316, 4400-3159-0430, 4400-1070-0306, 4400-0764-2424, 4400-0263-0582, 4400-0388-3796, 4400-5440-3362.
13	Trakinių	k.	29284	4400-3915-6868, kerta kelią, 4400-1853-0604, 8496-0006-0047, 8496-0006-0036, 4400-2613-0916, 8496-0006-0036, 8496-0006-0104, 4400-2553-2814, 4400-1853-0604, kerta kelią, 4400-1853-0459, 8496-0006-0161, (i.s.) 8496-0006-0171, 8496-0006-0160, (i.s.) 8496-0006-0112, LVŽ, 4400-0609-8599, 4400-0609-8499, 4400-3915-6684, LVŽ.
14	Tumpų	k.	29465	8496-0005-0090, (i.s.) 4400-2654-6610, LVŽ (palei kelią), 8496-0005-0019, 8496-0005-0017, kerta sklypą Nr. 4400-2414-7864, 8496-0005-0010, 4400-5180-1922, kerta Milupės upę, 8496-0005-0075, 8496-0005-0016, kerta kelią, 4400-0659-6992, kerta Šešupės upę, Vilkaviškio rajono savivaldybės riba, 4400-0921-8248, 4400-1168-9856, 4400-1119-4050, 8496-0005-0076, 4400-2553-4080, 4400-1169-1035, LVŽ, 8496-0005-0095, 4400-0702-2080, 8496-0005-0080.
15	Tupikų	k.	29470	8496-0002-0095, kerta sklypą Nr. 4400-2488-5740, 8496-0004-0288, 8496-0004-0268, 8496-0004-0267, (i.s.) 8496-0004-0241, 8496-0004-0044, 8496-0004-0237, 8496-0004-0044, LVŽ, 4400-4985-6922, LVŽ, 4400-4985-8113, 8496-0004-0038, 8496-0004-0252, 8496-0004-0038, 8496-0004-0021, 8496-0004-0284, 8496-0004-0281, 8496-0004-0255, 8496-0004-0062, 8496-0004-0055, kerta sklypą Nr. 4400-2361-5290, 8496-0005-0070, 8496-0005-0068, 8496-0005-0059, (i.s.) 8496-0005-0063, kerta kelią, LVŽ, (i.s.) 8496-0005-0127, (i.s.) 4400-0109-9486, (i.s.) 8496-0005-0105, (i.s.) 4400-0520-4251, (i.s.) 4400-0520-3243, (i.s.) 4400-0728-5820, (i.s.) 8496-0005-0121, (i.s.) 8496-0005-0106, (i.s.) 4400-0302-6626, (i.s.) 4400-0520-3321, (i.s.) 8496-0005-0125, LVŽ, LVŽ (palei griovį), (i.s.) 8496-0005-0053, (i.s.) 4400-0520-2679, (i.s.) 8496-0005-0107, kerta Nenupės upę, (i.s.) 8496-0001-0090, (i.s.) 4400-0229-9500, (i.s.) 8496-0005-0130, (i.s.) 8496-

				0003-0043, (i.s.) 8496-0005-0097, 4400-2075-0725, kerta kelią, 4400-0899-7858, 4400-1023-9926, (i.s.) 4400-0262-9750, (i.s.) 4400-0306-5058, (i.s.) 4400-0719-7978, (i.s.) 8496-0005-0061, (i.s.) 4400-5002-9979, LVŽ (palei Nenupės upę), (i.s.) 4400-1277-2784, LVŽ (palei Nenupės upę), (i.s.) 4400-1822-2316, 4400-2361-5290, 4400-2488-5740, kerta sklypą Nr. 4400-2488-5740, (i.s.) 4400-1838-4428, (i.s.) 4400-4496-5519, 4400-0262-9640, 4400-0609-9863, 4400-0261-3305, kerta kelią (Liepų g.), (i.s.) 8496-0001-0106, 8496-0001-0184, 4400-0647-1674, 8496-0001-0146, kerta kelią, (i.s.) 4400-0643-9134, (i.s.) 8496-0005-0060, 4400-0717-6347, 4400-0695-0650, 4400-0073-4212, 8496-0001-0182, 4400-0693-5088, 4400-0312-4527, kerta kelią (Draugystės g.), (i.s.) 8496-0003-0092, (i.s.) 4400-1137-7938, LVŽ (palei kelią (Draugystės g.), (i.s.) 8496-0003-0093, (i.s.) 4400-0236-4352, (i.s.) 4400-2144-0626, kerta kelią, (i.s.) 4400-0262-9572, (i.s.) 4400-0832-0756, (i.s.) 8496-0003-0102, kerta kelią, 4400-4932-8014, 4400-1243-4010, 4400-1204-0356, 8496-0001-0159, 8496-0001-0084, 4400-2075-0458, (i.s.) 4400-0148-8335, (i.s.) 4400-0238-8989, (i.s.) 4400-0965-3450, (i.s.) 4400-0520-2157, LVŽ, (i.s.) 4400-0693-5577, kerta kelią, 4400-2075-0458, 8496-0001-0083, 4400-0520-2402, 4400-0845-4751, 4400-0674-3744, 8496-0001-0154, 8496-0001-0071, LVŽ, 4400-2149-0884, 4400-0389-5998, kerta sklypą Nr. 4400-2360-0175, 4400-0647-1763, 4400-0794-1679, 8496-0002-0112, 4400-1450-2475, 8496-0002-0119, 8496-0002-0105, 8496-0002-0089, 4400-5457-0773, 8496-0002-0022, kerta kelią, 8496-0002-0087.
16	Valių	k.	30269	8496-0001-0132, 4400-5441-1775, 4400-2248-1182, kerta kelią, 4400-0012-3257, 8496-0001-0169, 8496-0001-0059, 8496-0001-0048, 8496-0001-0050, (i.s.) 4400-0772-2338, kerta sklypą Nr. 4400-2360-0175, 8496-0002-0003, LVŽ, (i.s.) 4400-1024-0414, LVŽ, (i.s.) 8496-0002-0115, (i.s.) 4400-5440-3362, 8496-0002-0118, 4400-2360-0175, kerta sklypą Nr. 4400-2360-0175, (i.s.) 4400-0389-5998, (i.s.) 4400-2149-0884, LVŽ, (i.s.) 8496-0001-0071, (i.s.) 8496-0001-0154, (i.s.) 4400-0674-3744, (i.s.) 4400-0845-4751, (i.s.) 4400-0520-2402, (i.s.) 8496-0001-0083, (i.s.) 4400-2075-0458, kerta kelią, (i.s.) 4400-0693-5577, kerta kelią, (i.s.) 4400-2055-0389, (i.s.) 4400-0555-4609, 4400-0789-1500, 4400-1839-3538, 4400-0794-2054, 8496-0001-0175, 8496-0001-0022, (i.s.) 8496-0001-0121, kerta kelią, 8496-0001-0022, 8496-0003-0084, 8496-0001-0022, (i.s.) 8496-0003-0004, (i.s.) 8496-0003-0012, (i.s.) 8488-0004-0031, (i.s.) 4400-4386-9518, kerta kelią, (i.s.) 4400-4387-1536, kerta kelią, 8496-0001-0062, 4400-0265-0597, 8496-0001-0023, 8496-0001-0125, kerta sklypą Nr. 4400-4950-9575, 8496-0001-0046.
17	Viltrakių	k.	31007	8496-0006-0112, 8496-0006-0113, 8496-0006-0171, 8496-0006-0131, (i.s.) 4400-1853-0459, kerta kelią, 8496-0006-0103, 4400-2483-5847, 4400-2593-1076, (i.s.) 8496-0006-0104, (i.s.) 8496-0006-0036, (i.s.) 4400-2613-0916, (i.s.) 8403-0002-0027, (i.s.) 4400-4249-2948, (i.s.) 8403-0002-0001, kerta kelią, (i.s.) 4400-2055-4892, 8496-0006-0102, 8496-0006-0101, 8496-0006-0162, 8496-0006-0146, kerta kelią, 8496-0006-0048, kerta Šešupės upę, Vilkaviškio rajono savivaldybės riba, kerta Šešupės upę, 4400-0778-7282, 8496-0006-0110, 8496-0006-0144, LVŽ, 8496-0006-0144, 8496-0006-0154, 4400-2607-3230, LVŽ, 4400-2607-3185, 8496-0006-0111.
18	Vyžpinių	k.	31234	8420-0001-0148, 8420-0001-0181, 8420-0001-0009, LVŽ, (i.s.) 8420-0001-0130, (i.s.) 4400-0932-6267, LVŽ, (i.s.) 8420-0001-0094, (i.s.) 8420-0001-0069, (i.s.) 8420-0001-0071, 8420-0001-0128, (i.s.) 8420-0001-0071, (i.s.) 8420-0001-0018, kerta kelią, 8420-0001-0014, 8420-0001-0153, 8420-0001-0026, kerta sklypą Nr. 4400-2488-5061, 4400-0492-9264, 8420-0003-0031, 8420-0003-0038, 4400-0107-1698, 8496-0004-0280, 8496-0004-0013, 8496-0004-0018, 4400-0012-4887, 4400-0010-0818, (i.s.) 8496-0004-0194, 8496-0004-0006, 8496-0004-0051, (i.s.) 4400-0481-6697, 4400-0481-6675, 4400-3924-9215, LVŽ, 4400-3924-9191, 8496-0004-0287, 8496-0004-0286, (i.s.) 8496-0004-0237, (i.s.) 8496-0004-0044, 8496-0004-0241, kerta sklypą Nr. 4400-2488-5740, 8420-0001-0120, (i.s.) 8496-0002-0005, (i.s.) 8496-0002-0021, kerta kelią, 8420-0001-0134, 8420-0001-0135, 8420-0001-0137, 8420-0001-0183.
19	Žalvėderių	k.	31639	4400-0481-6697, 4400-0480-5070, 4400-2353-5344, 4400-0754-2244, 8496-0004-0144, 8496-0004-0141, 8496-0004-0194, 8496-0004-0131, 4400-0157-6807, 4400-0157-6572, 4400-0157-4534, 4400-0157-5175, 4400-2053-2825, 8496-0004-0183, 4400-0480-4951, 4400-2111-8794, (i.s.) 4400-0556-9988, (i.s.) 4400-0857-9959, (i.s.) 8420-0003-0002, (i.s.) 8420-0003-0001, 8496-0004-0245, 8496-0004-0028, 8496-0004-0244, 8496-

				0004-0242, LVŽ, (i.s.) 8496-0004-0274, (i.s.) 8496-0004-0278, (i.s.) 8496-0004-0279, 8496-0004-0028, 4400-0646-1378, (i.s.) 8496-0004-0215, (i.s.) 8496-0004-0100, (i.s.) 8496-0004-0113, (i.s.) 4400-0646-1645, (i.s.) 4400-2074-9304, (i.s.) 8496-0004-0135, kerta kelią, 4400-5243-2210, LVŽ, (i.s.) 4400-0012-5034, 8496-0004-0058, 8496-0004-0059, 8496-0004-0277, 8496-0004-0276, 8496-0004-0024, (i.s.) 8496-0004-0301, (i.s.) 8496-0004-0300, (i.s.) 8496-0004-0017, LVŽ (palei kelią), (i.s.) 4400-0481-6675, kerta kelią.
20	Žėglių	k.	31787	4400-0006-3225, kerta kelią, 8496-0002-0093, 8496-0002-0061, 8496-0002-0006, 8496-0002-0021, 8496-0002-0005, (i.s.) 8420-0001-0120, (i.s.) 8496-0002-0095, 8496-0002-0106, 4400-0012-4402, 4400-1024-0414, 4400-0908-2837, 4400-0079-2372, 8496-0002-0115, LVŽ, 4400-1024-0414, LVŽ, (i.s.) 8496-0002-0003, kerta sklypą Nr. 4400-2360-0175, 4400-0772-2338, 4400-0869-9890, 4400-0519-0956, 4400-0511-4252, 8496-0001-0040, 8496-0001-0108, 8496-0001-0143, 4400-0693-5877, kerta kelią, 4400-0211-9100, 8496-0001-0144, 8496-0001-0014, 8496-0001-0057, 8496-0001-0066, 4400-5386-8536, 4400-0693-5922, 8496-0001-0104, 4400-4901-8497, 8496-0001-0019, 8496-0001-0044, 8496-0001-0145, 8496-0001-0034, 8496-0001-0053, 4400-2360-0175, 8496-0002-0085, 8496-0002-0004, 4400-0211-8890, LVŽ (palei Novos upę).
21	Žvirgždaičių	mstl.	32062	4400-2144-0626, 4400-0236-4352, 8496-0003-0093, LVŽ (palei kelią (Draugystės g.)), 4400-1137-7938, 8496-0003-0092, kerta kelią (Draugystės g.), 4400-0142-3638, 8496-0001-0181, 4400-5072-6277, (i.s.) 4400-0073-4212, (i.s.) 4400-0695-0650, 4400-0633-3833, 4400-0790-9371, 8496-0005-0060, 4400-0643-9134, kerta kelią, (i.s.) 8496-0001-0146, 8496-0001-0106, kerta kelią (Liepų g.), (i.s.) 4400-0261-3305, 8496-0001-0153, 4400-2075-0588, 4400-1838-4482, 4400-4496-5519, 4400-1838-4428, kerta sklypą Nr. 4400-2488-5740, 4400-0719-7978, 8496-0005-0061, 4400-5002-9979, (i.s.) 4400-2488-5740, 4400-1822-2316, LVŽ (palei Nėnupės upę), 4400-1277-2784, LVŽ (palei Nėnupės upę), 4400-5002-9979, 8496-0005-0061, 4400-0719-7978, 4400-0306-5058, 4400-0262-9750, 4400-1072-4353, (i.s.) 4400-0899-7858, kerta kelią, 8496-0005-0097, 8496-0003-0043, 8496-0005-0130, 4400-0229-9500, 8496-0001-0090, kerta Nenupės upę, 8496-0005-0107, 4400-0520-2679, 8496-0005-0053, LVŽ (palei griovį), (i.s.) 4400-0832-0923, LVŽ, 8496-0005-0125, 4400-0520-3321, 4400-0302-6626, 8496-0005-0106, 8496-0005-0121, 4400-0728-5820, 4400-0520-3243, 4400-0520-4251, 8496-0005-0105, kerta kelią, 8496-0005-0065, 8496-0005-0064, 8496-0005-0007, 8496-0005-0015, 8496-0005-0004, 8496-0005-0002, Vilkaviškio rajono savivaldybės riba, kerta sklypą Nr. 4400-2488-5740, 8496-0003-0022, kerta kelią, 4400-0721-3432, 4400-0349-4831, 4400-0466-5069, 8496-0003-0113, (i.s.) 4400-0718-0238, (i.s.) 4400-0263-0554, (i.s.) 8496-0003-0107, LVŽ, 8496-0003-0046, LVŽ, (i.s.) 4400-0348-8168, (i.s.) 4400-0348-8413, (i.s.) 8496-0003-0119, (i.s.) 4400-1072-4553, (i.s.) 4400-0466-3030, (i.s.) 4400-0267-6051, (i.s.) 4400-0466-5182, (i.s.) 8496-0003-0049, LVŽ (palei kelią), (i.s.) 4400-0262-9572, kerta kelią.

2.2. priedas. Žemės sklypai, kurių adresai keičiami

Eil. Nr.	Unikalus sklypo Nr.	Esamas adresas	Gyvenamoji vietovė į kurią perkeliamas adresas	Pastabos
Kidulių seniūnija				
1	-	Kidulių sen., Mozūriškių k. 1	Valenčiūnų k.	
Kriūkų seniūnija				
2	4400-0598-9020	Kriūkų mstl., Darbininkų g. 37	Baraviškių k.	Gyventojo prašymas
3	4400-5360-5620	Kriūkų mstl., Darbininkų g. 39	Baraviškių k.	Gyventojo prašymas
4	4400-1584-9377	Kriūkų mstl., Darbininkų g. 41	Baraviškių k.	Gyventojo prašymas
5	4400-0141-3585	Kriūkų mstl., Darbininkų g. 41A	Baraviškių k.	Gyventojo prašymas
6	8455-0001-0280	Kriūkų mstl., Darbininkų g. 45	Baraviškių k.	Gyventojo prašymas
7	8455-0001-0240	Kriūkų mstl., Darbininkų g. 47	Baraviškių k.	Gyventojo prašymas
8	-	Kriūkų mstl., Darbininkų g. 49	Baraviškių k.	Gyventojo prašymas
9	4400-2488-1594	Kriūkų mstl., Darbininkų g. 51	Baraviškių k.	
10	4400-0657-8161	Kriūkų mstl., Darbininkų g. 52	Baraviškių k.	Gyventojo prašymas
11	8455-0001-0281	Kriūkų mstl., Darbininkų g. 54	Baraviškių k.	Gyventojo prašymas
12	8455-0001-0239	Kriūkų mstl., Darbininkų g. 56	Baraviškių k.	Gyventojo prašymas
13	8455-0001-0021	Kriūkų mstl., Darbininkų g. 58	Baraviškių k.	
14	8455-0002-0010	Kriūkų mstl., Darbininkų g. 60	Baraviškių k.	Gyventojo prašymas
15	8455-0001-0166	Kriūkų mstl., Darbininkų g. 62	Baraviškių k.	Gyventojo prašymas
16	4400-0036-9628	Kriūkų mstl., Darbininkų g. 64	Baraviškių k.	Gyventojo prašymas
Šakių seniūnija				
1	8410-0004-0027	Auškadarinių k. 3 (Šakių sen.)	Kūdrų k. (Lukšių sen.)	Keičiama seniūnija. Gyventojo prašymas
Žvirgždaičių seniūnija				
1	8496-0001-0138	Tupikų k., Antaninos Liorentaitės g. 5	Žvirgždaičių mstl.	Gyventojo pritarimas
2	8496-0001-0137	Tupikų k., Antaninos Liorentaitės g. 7	Žvirgždaičių mstl.	
3	8496-0005-0055	Tupikų k., Antaninos Liorentaitės g. 7A	Žvirgždaičių mstl.	
4	8496-0005-0052	Tupikų k., Antaninos Liorentaitės g. 9	Žvirgždaičių mstl.	Gyventojo pritarimas
5	4400-0643-9023	Tupikų k., Antaninos Liorentaitės g. 11	Žvirgždaičių mstl.	Gyventojo pritarimas
6	4400-0262-8486	Tupikų k., Antaninos Liorentaitės g. 13	Žvirgždaičių mstl.	
7	4400-4496-5519	Tupikų k., Antaninos Liorentaitės g. 15	Žvirgždaičių mstl.	Gyventojo nepritarimas
8	-	Tupikų k., Antaninos Liorentaitės g. 28	Žvirgždaičių mstl.	Gyventojų pritarimai
9	4400-0255-4778	Tupikų k., Antaninos Liorentaitės g. 30	Žvirgždaičių mstl.	Gyventojų pritarimai
10	4400-0306-5058	Tupikų k., Antaninos Liorentaitės g. 32	Žvirgždaičių mstl.	Gyventojo nepritarimas
11	4400-0719-7978	Tupikų k., Antaninos Liorentaitės g. 34	Žvirgždaičių mstl.	Gyventojo nepritarimas
12	8496-0005-0061	Tupikų k., Antaninos Liorentaitės g. 36	Žvirgždaičių mstl.	
13	4400-5002-9979	Tupikų k., Antaninos Liorentaitės g. 38	Žvirgždaičių mstl.	Gyventojų pritarimai
14	-	Tupikų k., Antaninos Liorentaitės g. 40	Žvirgždaičių mstl.	
15	4400-1277-2784	Tupikų k., Antaninos Liorentaitės g. 42	Žvirgždaičių mstl.	Gyventojo pritarimas
16	8496-0005-0026	Tupikų k., Antaninos Liorentaitės g. 44	Žvirgždaičių mstl.	Gyventojo pritarimas
17	4400-1822-2316	Tupikų k., Antaninos Liorentaitės g. 46	Žvirgždaičių mstl.	Gyventojo pritarimas
18	8496-0005-0053	Tupikų k., Ąžuolų g. 15	Žvirgždaičių mstl.	Gyventojo pritarimas
19	8496-0001-0100	Tupikų k., Draugystės g. 2	Žvirgždaičių mstl.	
20	8496-0001-0149	Tupikų k., Draugystės g. 4	Žvirgždaičių mstl.	Gyventojo pritarimas
21	8496-0005-0057	Tupikų k., Draugystės g. 6	Žvirgždaičių mstl.	Gyventojo pritarimas
22	4400-0308-2759	Tupikų k., Draugystės g. 8	Žvirgždaičių mstl.	Gyventojo pritarimas
23	4400-0255-4636	Tupikų k., Draugystės g. 10	Žvirgždaičių mstl.	Gyventojo pritarimas
24	4400-1958-5732	Tupikų k., Draugystės g. 12	Žvirgždaičių mstl.	Gyventojų pritarimai
25	8496-0003-0070	Tupikų k., Draugystės g. 14	Žvirgždaičių mstl.	Gyventojo pritarimas
26	-	Tupikų k., Draugystės g. 16	Žvirgždaičių mstl.	Gyventojo pritarimas
27	4400-0693-4978	Tupikų k., Draugystės g. 18	Žvirgždaičių mstl.	Gyventojo pritarimas
28	4400-0142-3638	Tupikų k., Draugystės g. 20	Žvirgždaičių mstl.	Gyventojo pritarimas
29	4400-0132-6056	Tupikų k., J. Staugaičio g. 1	Žvirgždaičių mstl.	Gyventojo pritarimas
30	8496-0005-0027	Tupikų k., J. Staugaičio g. 2	Žvirgždaičių mstl.	Gyventojo pritarimas
31	4400-0255-4747	Tupikų k., J. Staugaičio g. 3	Žvirgždaičių mstl.	Gyventojo pritarimas
32	4400-0158-1471	Tupikų k., J. Staugaičio g. 4	Žvirgždaičių mstl.	

33	4400-0255-4703	Tupikų k., J. Staugaičio g. 5	Žvirgždaičių mstl.	Gyventojo nepritarimas
34	8496-0005-0055	Tupikų k., J. Staugaičio g. 6	Žvirgždaičių mstl.	Gyventojo pritarimas
35	8496-0005-0033	Tupikų k., J. Staugaičio g. 7	Žvirgždaičių mstl.	Gyventojo pritarimas
36	4400-0230-0209	Tupikų k., J. Staugaičio g. 8	Žvirgždaičių mstl.	Gyventojo pritarimas
37	8496-0005-0054	Tupikų k., J. Staugaičio g. 9	Žvirgždaičių mstl.	Gyventojo nepritarimas
38	4400-0349-8364	Tupikų k., J. Staugaičio g. 10	Žvirgždaičių mstl.	Gyventojų pritarimai
39	8496-0005-0051	Tupikų k., J. Staugaičio g. 11	Žvirgždaičių mstl.	Gyventojo pritarimas
40	4400-0349-1350	Tupikų k., J. Staugaičio g. 12	Žvirgždaičių mstl.	Gyventojo pritarimas
41	8496-0001-0134	Tupikų k., J. Staugaičio g. 14	Žvirgždaičių mstl.	Gyventojo pritarimas
42	8496-0001-0153	Tupikų k., J. Staugaičio g. 16	Žvirgždaičių mstl.	
43	4400-5187-3679	Tupikų k., Liepų g. 1	Žvirgždaičių mstl.	Gyventojų pritarimai
44	8496-0001-0093	Tupikų k., Liepų g. 2	Žvirgždaičių mstl.	Gyventojo pritarimas
45	4400-0036-8341	Tupikų k., Liepų g. 3	Žvirgždaičių mstl.	Gyventojų pritarimai
46	4400-0650-0010	Tupikų k., Liepų g. 4	Žvirgždaičių mstl.	Gyventojo pritarimas
47	4400-5072-6277	Tupikų k., Liepų g. 5	Žvirgždaičių mstl.	
48	4400-3569-8490	Tupikų k., Liepų g. 7	Žvirgždaičių mstl.	Gyventojo pritarimas
49	4400-0633-3833	Tupikų k., Liepų g. 9	Žvirgždaičių mstl.	Gyventojo pritarimas
50	4400-0790-9371	Tupikų k., Liepų g. 11	Žvirgždaičių mstl.	Gyventojo pritarimas
51	8496-0005-0060	Tupikų k., Liepų g. 13	Žvirgždaičių mstl.	Gyventojo pritarimas
52	4400-0643-9134	Tupikų k., Liepų g. 15	Žvirgždaičių mstl.	Gyventojo pritarimas
53	8496-0001-0106	Tupikų k., Liepų g. 17	Žvirgždaičių mstl.	

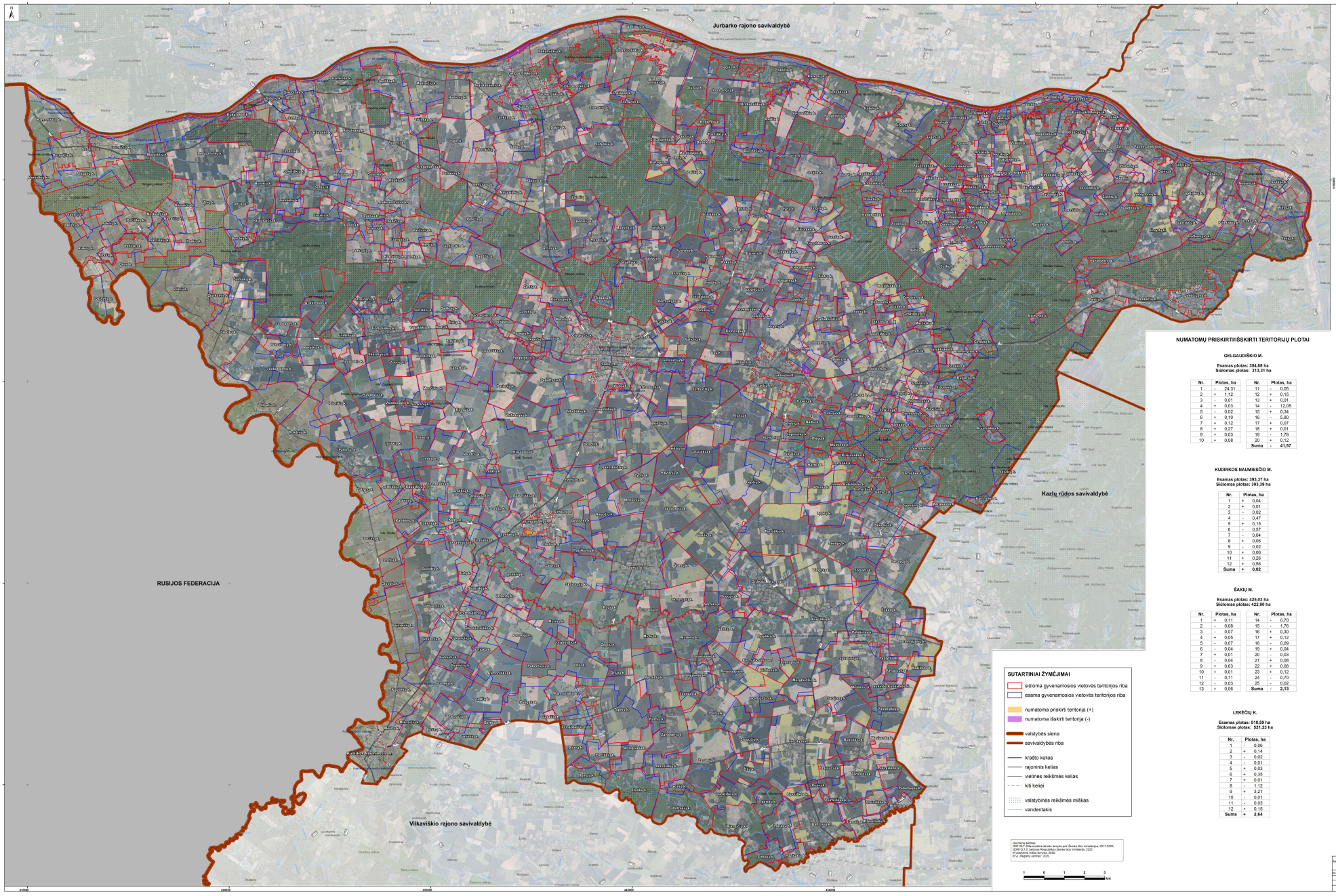

ŠAKIŲ RAJONO SAVIVALDYBĖS TERITORIJOJE ESANČIŲ GYVENAMŲJŲ VIETOVIŲ TERITORIJŲ RIBŲ NUSTATYMO IR KEITIMO PLANAS

M 1:50 000

NUMATOMŲ PRISKIRTI/IŠSKIRTI TERITORIJŲ PLOTAI

GELGAUDIŠKIO M.

Esamas plotas: 354,88 ha
Siūlomas plotas: 313,31 ha

Nr.		Plotas, ha	Nr.		Plotas, ha
1	-	24,31	11	-	0,05
2	+	1,12	12	+	0,15
3	-	0,01	13	+	0,01
4	+	0,03	14	-	12,05
5	-	0,02	15	+	0,34
6	+	0,10	16	-	5,80
7	+	0,12	17	+	0,07
8	+	0,27	18	+	0,01
9	+	0,03	19	-	1,78
10	+	0,08	20	+	0,12
			Suma	**-**	**41,57**

KUDIRKOS NAUMIESČIO M.

Esamas plotas: 393,37 ha
Siūlomas plotas: 393,39 ha

Nr.		Plotas, ha
1	+	0,04
2	+	0,01
3	-	0,02
4	-	0,47
5	+	0,15
6	-	0,57
7	-	0,04
8	+	0,06
9	-	0,02
10	+	0,06
11	+	0,26
12	+	0,56
Suma	**+**	**0,02**

ŠAKIŲ M.

Esamas plotas: 425,03 ha
Siūlomas plotas: 422,90 ha

Nr.		Plotas, ha	Nr.		Plotas, ha
1	+	0,11	14	-	0,70
2	-	0,08	15	-	1,76
3	-	0,07	16	+	0,30
4	-	0,05	17	+	0,12
5	-	0,07	18	-	0,09
6	-	0,04	19	+	0,04
7	+	0,01	20	-	0,03
8	-	0,04	21	+	0,08
9	-	0,63	22	+	0,08
10	+	0,01	23	+	0,12
11	-	0,11	24	-	0,70
12	-	0,03	25	-	0,02
13	+	0,06	**Suma**	**-**	**2,13**

LEKĖČIŲ K.

Esamas plotas: 518,59 ha
Siūlomas plotas: 521,23 ha

Nr.		Plotas, ha
1	-	0,06
2	+	0,14
3	-	0,02
4	-	0,01
5	+	0,03
6	+	0,35
7	+	0,01
8	-	1,12
9	+	3,21
10	-	0,01
11	-	0,03
12	+	0,15
Suma	**+**	**2,64**

LEKĖČIŲ MSTL.

Esamas plotas: 186,30 ha
Siūlomas plotas: 191,45 ha

Nr.		Plotas, ha	Nr.		Plotas, ha
1	+	0,06	9	+	0,06
2	-	0,14	10	-	0,01
3	+	0,02	11	+	0,03
4	+	0,01	12	-	0,07
5	-	0,03	13	-	0,01
6	+	0,35	14	-	0,01
7	-	0,01	15	+	5,53
8	+	0,07	**Suma**	**+**	**5,15**

LUKŠŲ K.

Esamas plotas: 163,59 ha
Siūlomas plotas: 163,59 ha

Nr.		Plotas, ha
1	-	0,04
2	-	0,02
3	-	0,01
4	+	0,05
5	-	0,01
6	+	0,03
Suma		**0,00**

LUKŠŲ MSTL.

Esamas plotas: 279,07 ha
Siūlomas plotas: 280,25 ha

Nr.		Plotas, ha	Nr.		Plotas, ha
1	-	0,03	11	+	0,03
2	+	0,01	12	-	0,02
3	+	0,01	13	-	0,05
4	-	0,05	14	+	0,04
5	+	0,01	15	+	0,92
6	-	0,03	16	+	0,02
7	+	2,00	17	-	0,15
8	-	1,38	18	+	0,75
9	-	0,09	19	+	0,01
10	-	0,92	**Suma**	**+**	**1,18**

TUBELIŲ K.

Esamas plotas: 462,44 ha
Siūlomas plotas: 449,66 ha

Nr.		Plotas, ha
1	-	13,56
2	+	0,06
3	+	0,38
4	+	0,03
5	-	0,12
6	+	0,04
7	-	2,00
8	+	1,39
9	+	0,09
10	+	0,91
Suma	**-**	**12,78**

SINTAUTŲ K.

Esamas plotas: 405,04 ha
Siūlomas plotas: 417,51 ha

Nr.		Plotas, ha	Nr.		Plotas, ha
1	+	13,63	9	+	0,01
2	+	0,01	10	-	0,10
3	+	0,04	11	-	0,03
4	-	0,01	12	-	0,53
5	+	0,04	13	+	0,62
6	+	0,02	14	-	1,21
7	+	0,01	15	+	0,01
8	+	0,02	16	-	0,06
			Suma	**+**	**12,47**

SINTAUTŲ MSTL.

Esamas plotas: 100,51 ha
Siūlomas plotas: 101,75 ha

Nr.		Plotas, ha
1	-	0,01
2	-	0,01
3	-	0,04
4	+	0,01
5	-	0,04
6	-	0,02
7	-	0,01
8	+	1,36
Suma	**+**	**1,24**

SUTARTINIAI ŽYMĖJIMAI

- siūloma gyvenamosios vietovės teritorijos riba
- esama gyvenamosios vietovės teritorijos riba
- numatoma priskirti teritoriją (+)
- numatoma išskirti teritoriją (-)
- valstybės siena
- savivaldybės riba
- krašto kelias
- rajoninis kelias
- vietinės reikšmės kelias
- kiti keliai
- valstybinės reikšmės miškas
- vandentakis

Duomenų šaltiniai:
ORT10LT Erdvinių duomenų žemės tarnyba prie Žemės ūkio ministerijos, 2017-2020;
GDR10LT © Lietuvos Respublikos žemės ūkio ministerija, 2022;
GDR10LT © VĮ „Regia", 2022;
© VĮ „Regia", sentinel, 2022.

1 0 1 2 3 km

Atlikėjo lt.	UAB „Geoprint" Kalvarijų g. 4, 01113 Vilnius Tel./faks.: (8 5) 273 3380		ŠAKIŲ RAJONO SAVIVALDYBĖS TERITORIJOJE ESANČIŲ GYVENAMŲJŲ VIETOVIŲ TERITORIJŲ RIBŲ NUSTATYMO IR KEITIMO PLANAS		
2022-01	Proj. vadovas A. Jokubauskas	2022-01			
	Vykdytojas Dr. G. Sarakauskienė	2022-01	M 1:50 000		
	Vykdytojas N. Vaičiulis	2022-01		Lapas	Lapų sk.
	Užsakovas: Šakių rajono savivaldybės administracija			1	1

ŠAKIŲ RAJONO SAVIVALDYBĖS TERITORIJOJE ESANČIŲ GYVENAMŲJŲ VIETOVIŲ TERITORIJŲ RIBŲ NUSTATYMO IR KEITIMO PLANAS

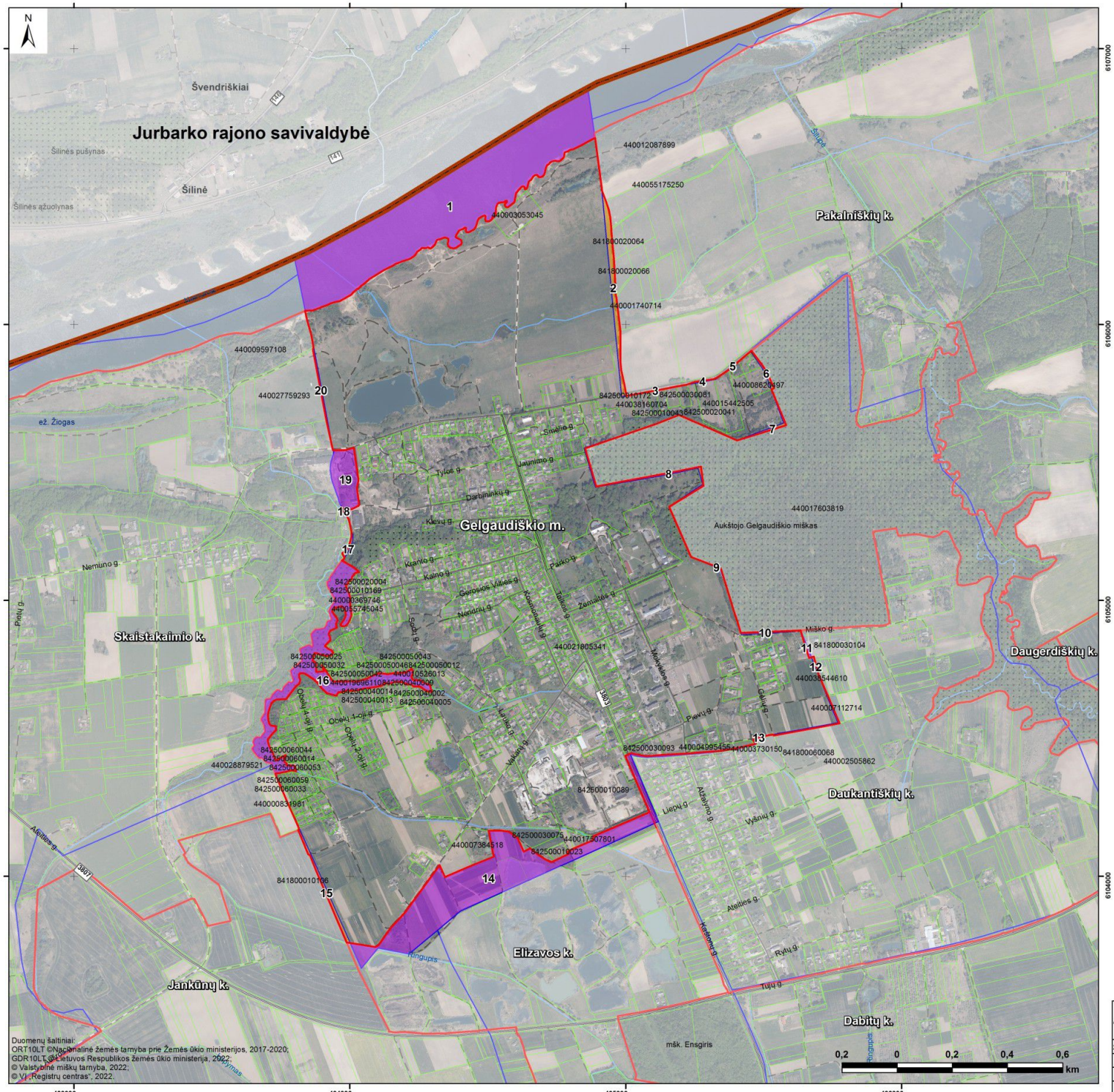

SUTARTINIAI ŽYMĖJIMAI

- siūloma gyvenamosios vietovės teritorijos riba
- esama gyvenamosios vietovės teritorijos riba
- sklypo riba
- numatoma priskirti teritorija (+)
- numatoma išskirti teritorija (-)
- valstybės siena
- savivaldybės riba
- krašto kelias
- rajoninis kelias
- vietinės reikšmės kelias
- kiti keliai
- valstybinės reikšmės miškas
- vandentakis

Esamas plotas: 354,88 ha
Siūlomas plotas: 313,31 ha

NUMATOMŲ PRISKIRTI/IŠSKIRTI TERITORIJŲ PLOTAI

Nr.		Plotas, ha
1	-	24,31
2	+	1,12
3	-	0,01
4	+	0,03
5	-	0,02
6	+	0,10
7	+	0,12
8	+	0,27
9	+	0,03
10	+	0,08

Nr.		Plotas, ha
11	-	0,05
12	+	0,15
13	+	0,01
14	-	12,05
15	+	0,34
16	-	5,80
17	+	0,07
18	+	0,01
19	-	1,78
20	+	0,12
Suma	**-**	**41,57**

Atestato Nr.	UAB „Daugėla" A. Smetonos 8-2, 01115 Vilnius Tel./faks.: (8 5) 273 3385				ŠAKIŲ RAJONO SAVIVALDYBĖS TERITORIJOJE ESANČIŲ GYVENAMŲJŲ VIETOVIŲ TERITORIJŲ RIBŲ NUSTATYMO IR KEITIMO PLANAS
2M-M-912	Proj. vadovas	A. Jankauskas	2022-01		Gelgaudiškio m. M 1:10 000 — Laida 1
	Vykdytojas	Dr. G. Sakalauskienė	2022-01		
	Vykdytojas	N. Gerdvilis	2022-01		Lapas 1 — Lapų sk. 1
SP	Užsakovas: Šakių rajono savivaldybės administracija				

ŠAKIŲ RAJONO SAVIVALDYBĖS TERITORIJOJE ESANČIŲ GYVENAMŲJŲ VIETOVIŲ TERITORIJŲ RIBŲ NUSTATYMO IR KEITIMO PLANAS



Vilkaviškio rajono savivaldybė

Duomenų šaltiniai:
ORT10LT ©Nacionalinė žemės tarnyba prie Žemės ūkio ministerijos, 2017-2020;
GDR10LT © Lietuvos Respublikos žemės ūkio ministerija, 2022;
© Valstybinė miškų tarnyba, 2022;
© VĮ „Registrų centras", 2022.

SUTARTINIAI ŽYMĖJIMAI

- siūloma gyvenamosios vietovės teritorijos riba
- esama gyvenamosios vietovės teritorijos riba
- sklypo riba
- numatoma priskirti teritorija (+)
- numatoma išskirti teritorija (-)
- valstybės siena
- savivaldybės riba
- krašto kelias
- rajoninis kelias
- vietinės reikšmės kelias
- kiti keliai
- valstybinės reikšmės miškas
- vandentakis

Esamas plotas: 393,37 ha
Siūlomas plotas: 393,39 ha

NUMATOMŲ PRISKIRTI/IŠSKIRTI TERITORIJŲ PLOTAI

Nr.		Plotas, ha
1	+	0,04
2	+	0,01
3	-	0,02
4	-	0,47
5	+	0,15
6	-	0,57
7	-	0,04
8	+	0,06
9	-	0,02
10	+	0,06
11	+	0,26
12	+	0,56
Suma	**+**	**0,02**

Atestato Nr.	UAB „Daugėla" A. Smetonos 8-2, 01115 Vilnius Tel./faks.: (8 5) 273 3385				ŠAKIŲ RAJONO SAVIVALDYBĖS TERITORIJOJE ESANČIŲ GYVENAMŲJŲ VIETOVIŲ TERITORIJŲ RIBŲ NUSTATYMO IR KEITIMO PLANAS	
2M-M-912	Proj. vadovas	A. Jankauskas	2022-01		Kudirkos Naumiesčio m. M 1:10 000	Laida 1
	Vykdytojas	Dr. G. Sakalauskienė	2022-01			
	Vykdytojas	N. Gerdvilis	2022-01			Lapas 1 / Lapų sk. 1
SP	Užsakovas: Šakių rajono savivaldybės administracija					

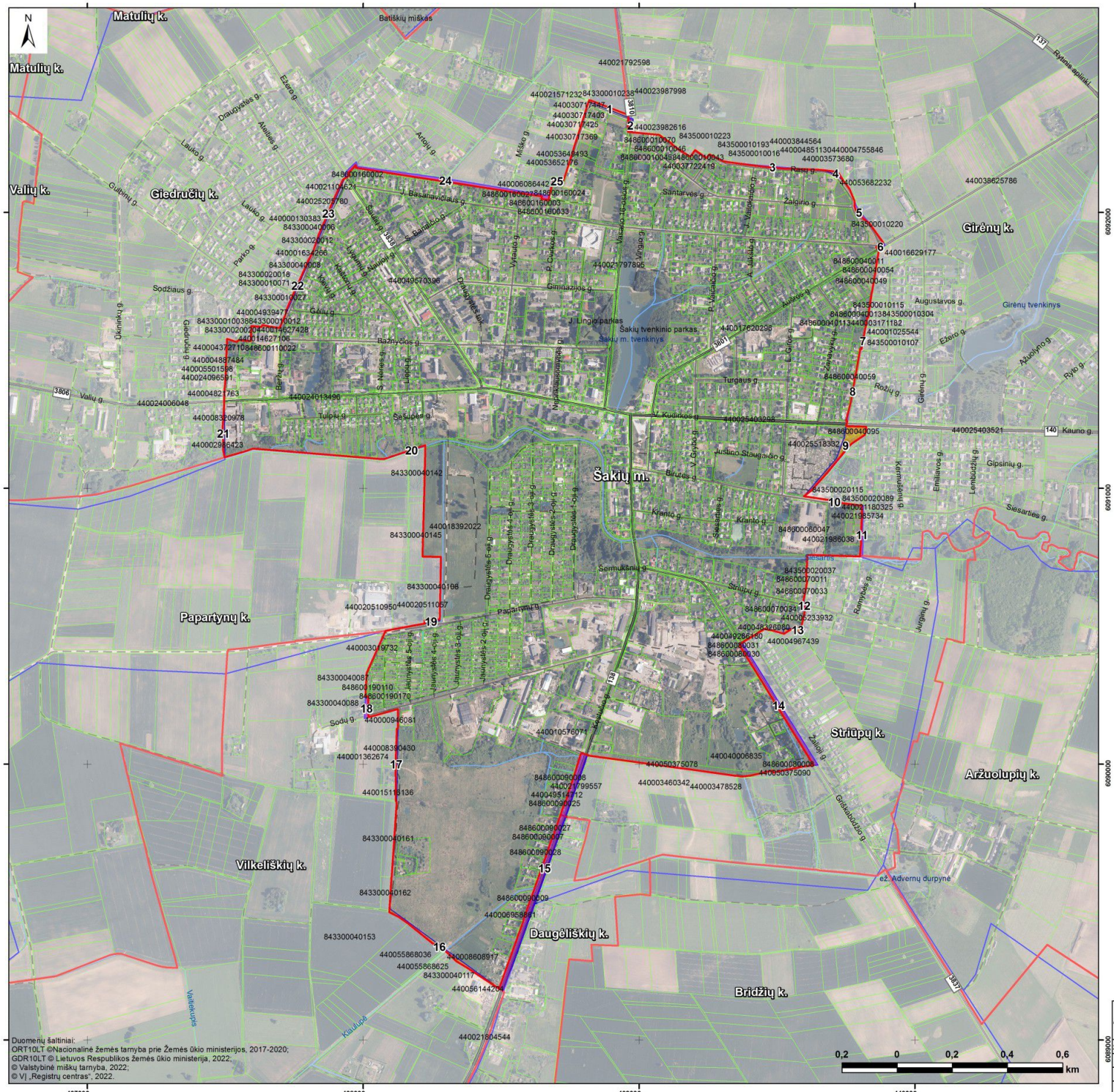

ŠAKIŲ RAJONO SAVIVALDYBĖS TERITORIJOJE ESANČIŲ GYVENAMŲJŲ VIETOVIŲ TERITORIJŲ RIBŲ NUSTATYMO IR KEITIMO PLANAS

SUTARTINIAI ŽYMĖJIMAI

- siūloma gyvenamosios vietovės teritorijos riba
- esama gyvenamosios vietovės teritorijos riba
- sklypo riba
- numatoma priskirti teritorija (+)
- numatoma išskirti teritorija (-)
- valstybės siena
- savivaldybės riba
- krašto kelias
- rajoninis kelias
- vietinės reikšmės kelias
- kiti keliai
- valstybinės reikšmės miškas
- vandentakis

Esamas plotas: 425,03 ha
Siūlomas plotas: 422,90 ha

NUMATOMŲ PRISKIRTI/IŠSKIRTI TERITORIJŲ PLOTAI

Nr.		Plotas, ha	Nr.		Plotas, ha
1	+	0,11	14	-	0,70
2	-	0,08	15	-	1,76
3	-	0,07	16	+	0,30
4	+	0,05	17	+	0,12
5	-	0,07	18	-	0,09
6	-	0,04	19	+	0,04
7	+	0,01	20	-	0,03
8	-	0,04	21	+	0,08
9	+	0,63	22	+	0,08
10	+	0,01	23	+	0,12
11	-	0,11	24	-	0,70
12	-	0,03	25	-	0,02
13	+	0,06	**Suma**	**-**	**2,13**

Atestato Nr.	UAB „Daugėla" A. Smetonos 8-2, 01115 Vilnius Tel./faks.: (8 5) 273 3385				ŠAKIŲ RAJONO SAVIVALDYBĖS TERITORIJOJE ESANČIŲ GYVENAMŲJŲ VIETOVIŲ TERITORIJŲ RIBŲ NUSTATYMO IR KEITIMO PLANAS	
2M-M-912	Proj. vadovas	A. Jankauskas	2022-01		Šakių m. M 1:10 000	Laida 1
	Vykdytojas	Dr. G. Sakalauskienė	2022-01			
	Vykdytojas	N. Gerdvilis	2022-01			Lapas 1 / Lapų sk. 1
SP	Užsakovas: Šakių rajono savivaldybės administracija					

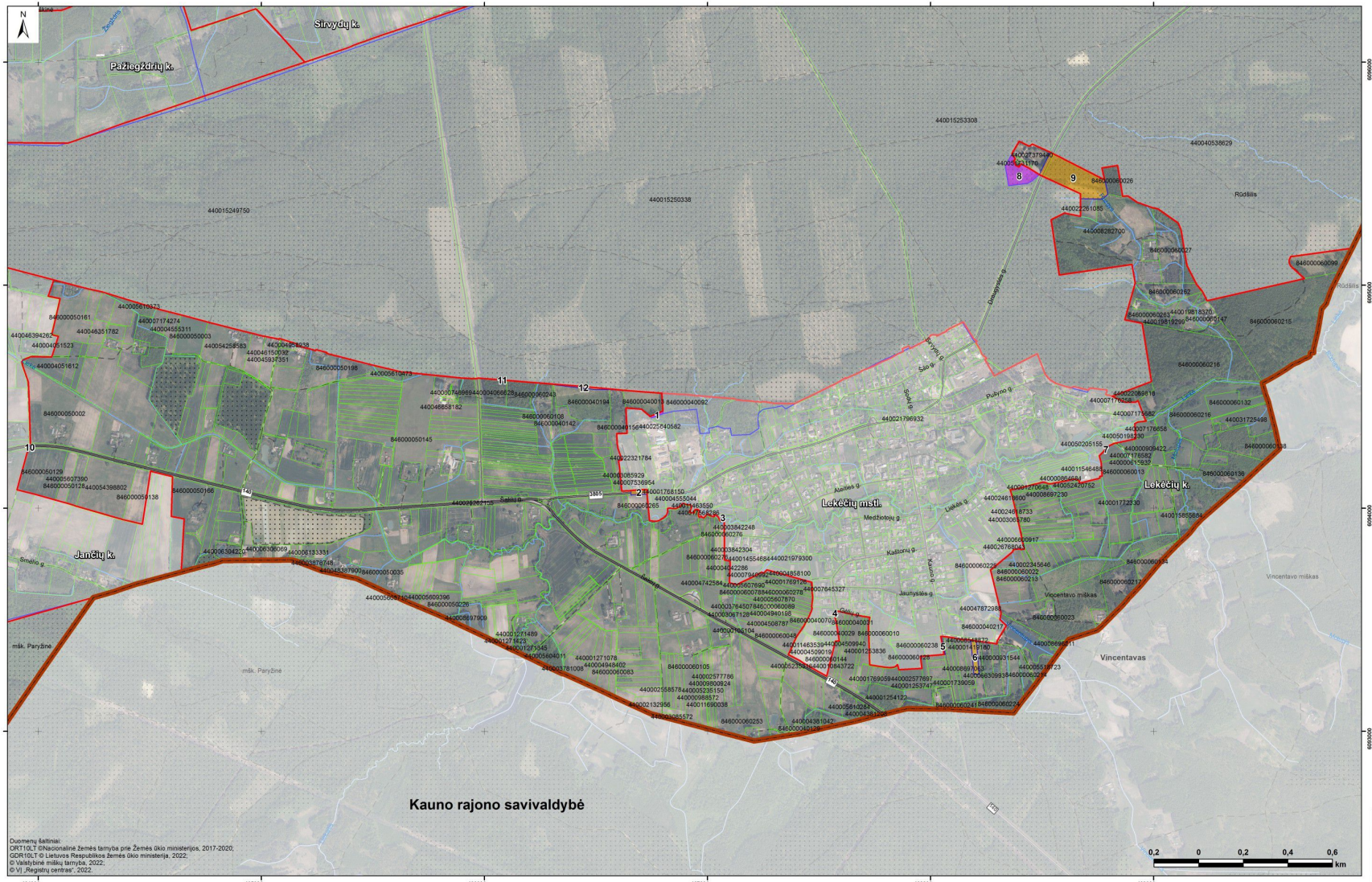
Sirvydų k.
Pažiegždrių k.
Lekėčių k.
Lekėčių mstl.
Jančių k.
Vincentavas
Kauno rajono savivaldybė
Vincentavo miškas
mšk. Paryžinė
Rūdiliai
Žvaginis
Smilio g.
Sakių g.
Kaštonų g.
Liepos g.
Jaunystės g.
Medžiotojų g.
Aušros g.
Pušyno g.
Šilo g.
Dvaro g.
Ąžuolų g.
Šviesos g.
Rūtų g.
Tilto g.
Kalno g.
Lelijų g.
Vilniaus g.
Kauno g.
Pilies g.
Vaivorykštės g.
Ramybės g.
Sodų g.
Šilinės g.
Vyšnių g.
Gėlių g.
Kalvio g.
Kalnelio g.
Ežero g.
Upės g.
Tvenkinio g.
Parko g.
Mokyklos g.
Bažnyčios g.
Kapinių g.
Stoties g.
Turgaus g.
Miesto g.
Centro g.
Rinkos g.
Laisvės g.
Taikos g.
Vienybės g.
Draugystės g.
Tautos g.
Valstybės g.
Respublikos g.
Konstitucijos g.
Nepriklausomybės g.
Laisvės al.
Vilniaus pl.
Kauno pl.
Rotušės a.
Senamiesčio a.
Naujamiesčio a.
Pramonės a.
Verslo a.
Technologijų a.
Mokslo a.
Studentų a.
Jaunimo a.
Sporto a.
Poilsio a.
Turizmo a.
Kultūros a.
Meno a.
Muzikos a.
Teatro a.
Kino a.
Fotografijos a.
Dailės a.
Skulptūros a.
Architektūros a.
Urbanistikos a.
Geografijos a.
Geologijos a.
Hidrologijos a.
Meteorologijos a.
Klimatologijos a.
Ekologijos a.
Aplinkosaugos a.
Gamtosaugos a.
Miškininkystės a.
Žemės ūkio a.
Veterinarijos a.
Medicinos a.
Farmacijos a.
Chemijos a.
Fizikos a.
Matematikos a.
Informatikos a.
Kibernetikos a.
Robotikos a.
Elektronikos a.
Telekomunikacijų a.
Transporto a.
Logistikos a.
Prekybos a.
Paslaugų a.
Finansų a.
Draudimo a.
Bankų a.
Biržų a.
Investicijų a.
Turto a.
Nekilnojamojo turto a.
Statybos a.
Projektavimo a.
Inžinerijos a.
Technologijų a.
Gamybos a.
Pramonės a.
Verslo

ŠAKIŲ RAJONO SAVIVALDYBĖS TERITORIJOJE ESANČIŲ GYVENAMŲJŲ VIETOVIŲ TERITORIJŲ RIBŲ NUSTATYMO IR KEITIMO PLANAS

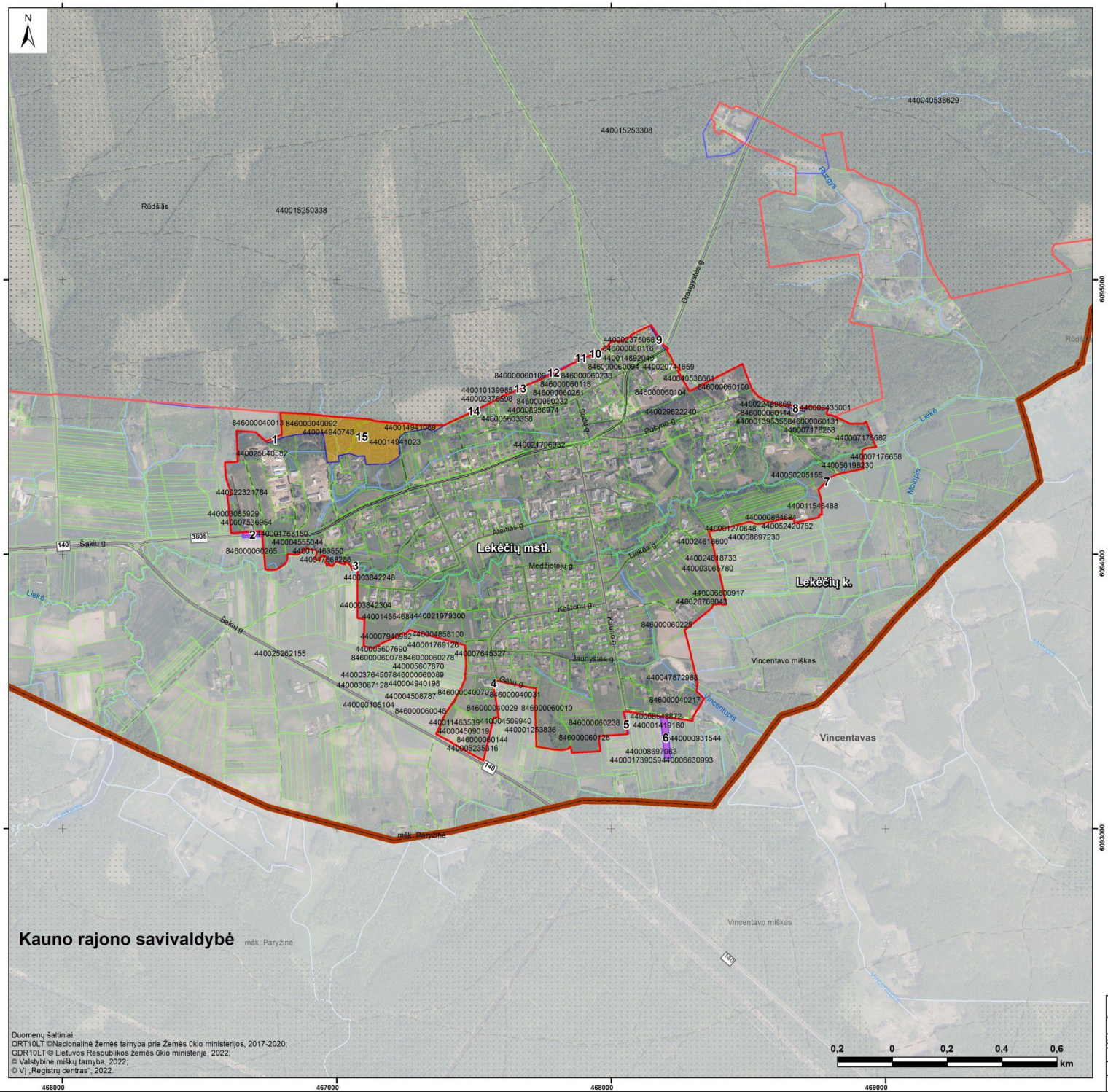

SUTARTINIAI ŽYMĖJIMAI

- siūloma gyvenamosios vietovės teritorijos riba
- esama gyvenamosios vietovės teritorijos riba
- sklypo riba
- numatoma priskirti teritorija (+)
- numatoma išskirti teritorija (-)
- valstybės siena
- savivaldybės riba
- krašto kelias
- rajoninis kelias
- vietinės reikšmės kelias
- kiti keliai
- valstybinės reikšmės miškas
- vandentakis

Esamas plotas: 186,30 ha
Siūlomas plotas: 191,45 ha

NUMATOMŲ PRISKIRTI/IŠSKIRTI TERITORIJŲ PLOTAI

Nr.		Plotas, ha	Nr.		Plotas, ha
1	+	0,06	9	+	0,06
2	-	0,14	10	-	0,01
3	+	0,02	11	+	0,03
4	+	0,01	12	-	0,07
5	-	0,03	13	-	0,01
6	-	0,35	14	-	0,01
7	-	0,01	15	+	5,53
8	+	0,07	**Suma**	**+**	**5,15**

Duomenų šaltiniai:
ORT10LT ©Nacionalinė žemės tarnyba prie Žemės ūkio ministerijos, 2017-2020;
GDR10LT © Lietuvos Respublikos žemės ūkio ministerija, 2022;
© Valstybinė miškų tarnyba, 2022;
© VĮ „Registrų centras", 2022.

Atestato Nr.	UAB „Daugėla" A. Smetonos 8-2, 01115 Vilnius Tel./faks.: (8 5) 273 3385				ŠAKIŲ RAJONO SAVIVALDYBĖS TERITORIJOJE ESANČIŲ GYVENAMŲJŲ VIETOVIŲ TERITORIJŲ RIBŲ NUSTATYMO IR KEITIMO PLANAS
2M-M-912	Proj. vadovas	A. Jankauskas	2022-01		Lekėčių mstl. M 1:10 000
	Vykdytojas	Dr. G. Sakalauskienė	2022-01		Laida 1
	Vykdytojas	N. Gerdvilis	2022-01		Lapas 1 / Lapų sk. 1
SP	Užsakovas: Šakių rajono savivaldybės administracija				

ŠAKIŲ RAJONO SAVIVALDYBĖS TERITORIJOJE ESANČIŲ GYVENAMŲJŲ VIETOVIŲ TERITORIJŲ RIBŲ NUSTATYMO IR KEITIMO PLANAS

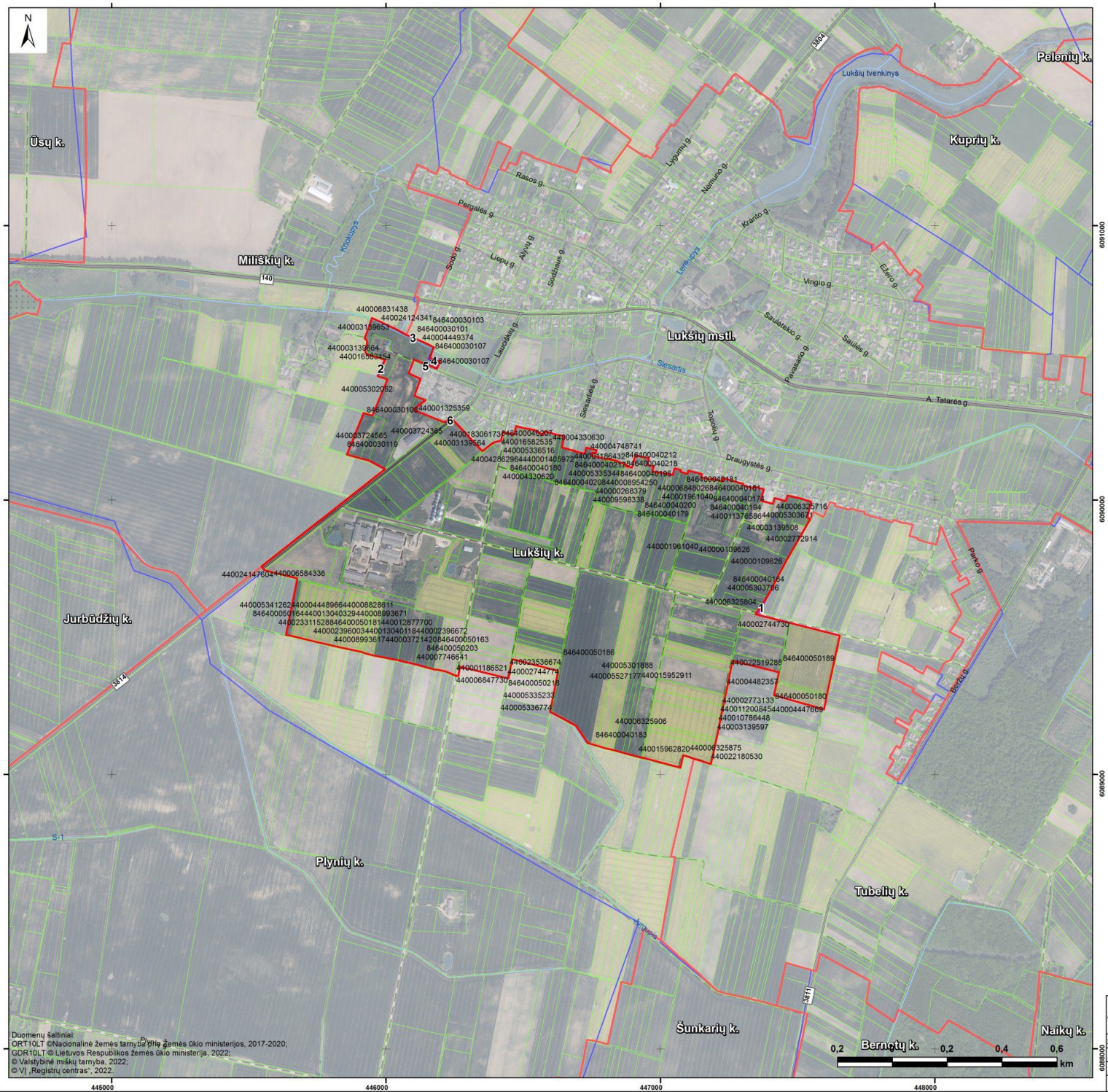

Duomenų šaltiniai:
ORT10LT ©Nacionalinė žemės tarnyba prie Žemės ūkio ministerijos, 2017-2020;
GDR10LT © Lietuvos Respublikos žemės ūkio ministerija, 2022;
© Valstybinė miškų tarnyba, 2022;
© VĮ „Registrų centras", 2022.

SUTARTINIAI ŽYMĖJIMAI

- siūloma gyvenamosios vietovės teritorijos riba
- esama gyvenamosios vietovės teritorijos riba
- sklypo riba
- numatoma priskirti teritorija (+)
- numatoma išskirti teritorija (-)
- valstybės siena
- savivaldybės riba
- krašto kelias
- rajoninis kelias
- vietinės reikšmės kelias
- kiti keliai
- valstybinės reikšmės miškas
- vandentakis

Esamas plotas: 163,59 ha
Siūlomas plotas: 163,59 ha

NUMATOMŲ PRISKIRTI/IŠSKIRTI TERITORIJŲ PLOTAI

Nr.	Plotas, ha
1	- 0,04
2	- 0,02
3	- 0,01
4	+ 0,05
5	- 0,01
6	+ 0,03
Suma	**0,00**

Atestato Nr.	UAB „Daugėla" A. Smetonos 8-2, 01115 Vilnius Tel./faks.: (8 5) 273 3385				ŠAKIŲ RAJONO SAVIVALDYBĖS TERITORIJOJE ESANČIŲ GYVENAMŲJŲ VIETOVIŲ TERITORIJŲ RIBŲ NUSTATYMO IR KEITIMO PLANAS	
2M-M-912	Proj. vadovas	A. Jankauskas	2022-01		Lukšių k. M 1:10 000	Laida 1
	Vykdytojas	Dr. G. Sakalauskienė	2022-01			
	Vykdytojas	N. Gerdvilis	2022-01			Lapas 1 / Lapų sk. 1
SP	Užsakovas: Šakių rajono savivaldybės administracija					

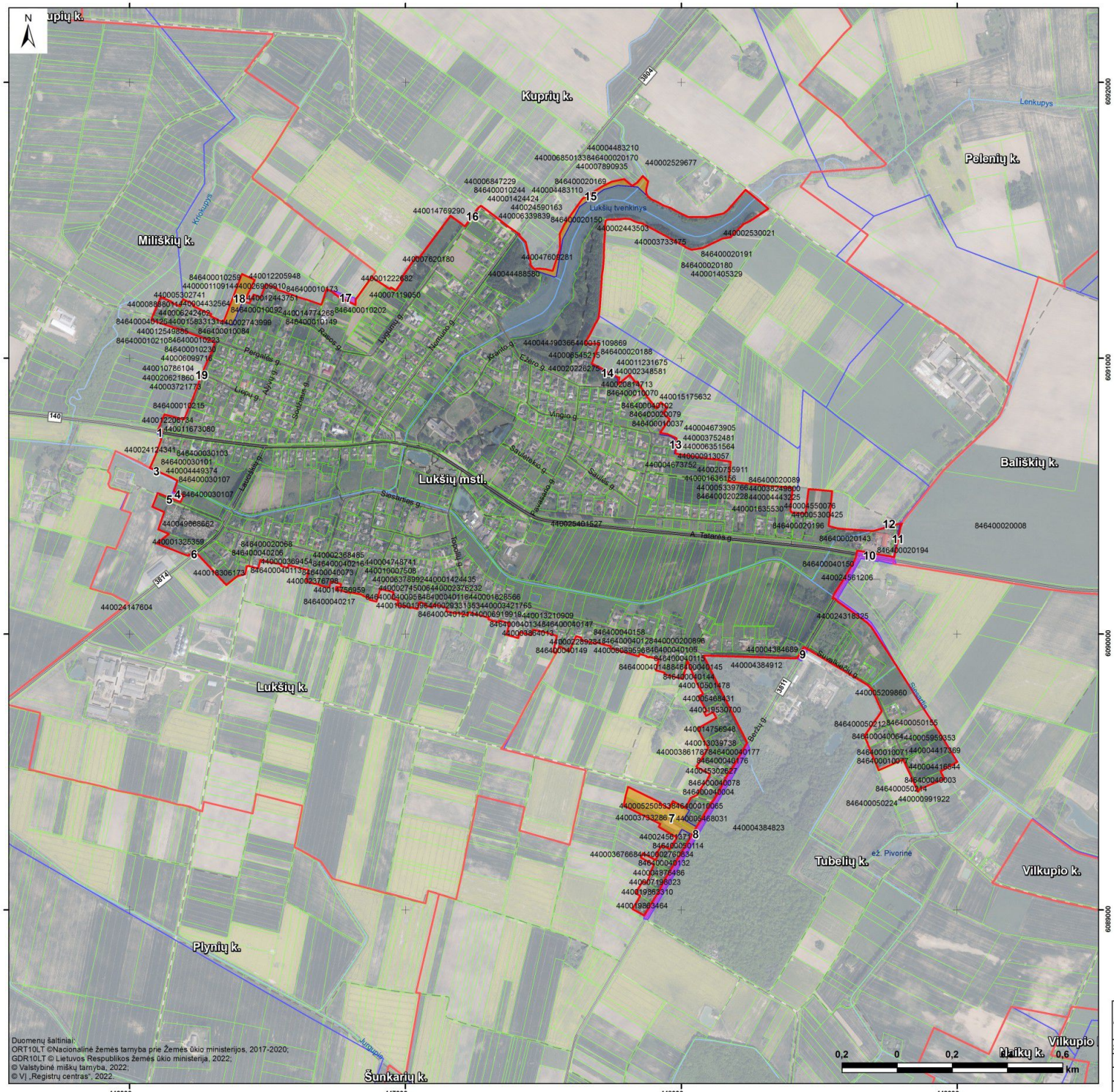

ŠAKIŲ RAJONO SAVIVALDYBĖS TERITORIJOJE ESANČIŲ GYVENAMŲJŲ VIETOVIŲ TERITORIJŲ RIBŲ NUSTATYMO IR KEITIMO PLANAS

SUTARTINIAI ŽYMĖJIMAI

- siūloma gyvenamosios vietovės teritorijos riba
- esama gyvenamosios vietovės teritorijos riba
- sklypo riba
- numatoma priskirti teritorija (+)
- numatoma išskirti teritorija (-)
- valstybės siena
- savivaldybės riba
- krašto kelias
- rajoninis kelias
- vietinės reikšmės kelias
- kiti keliai
- valstybinės reikšmės miškas
- vandentakis

Esamas plotas: 279,07 ha
Siūlomas plotas: 280,25 ha

NUMATOMŲ PRISKIRTI/IŠSKIRTI TERITORIJŲ PLOTAI

Nr.		Plotas, ha
1	-	0,03
2	+	0,01
3	+	0,01
4	-	0,05
5	+	0,01
6	-	0,03
7	+	2,00
8	-	1,38
9	-	0,09
10	-	0,92

Nr.		Plotas, ha
11	+	0,03
12	-	0,02
13	+	0,05
14	+	0,04
15	+	0,92
16	+	0,02
17	-	0,15
18	+	0,75
19	+	0,01
Suma	**+**	**1,18**

Atestato Nr.	UAB „Daugėla" A. Smetonos 8-2, 01115 Vilnius Tel./faks.: (8 5) 273 3385				ŠAKIŲ RAJONO SAVIVALDYBĖS TERITORIJOJE ESANČIŲ GYVENAMŲJŲ VIETOVIŲ TERITORIJŲ RIBŲ NUSTATYMO IR KEITIMO PLANAS	
2M-M-912	Proj. vadovas	A. Jankauskas	2022-01		Lukšių mstl. M 1:10 000	Laida 1
	Vykdytojas	Dr. G. Sakalauskienė	2022-01			
	Vykdytojas	N. Gerdvilis	2022-01			Lapas 1 / Lapų sk. 1
SP	Užsakovas: Šakių rajono savivaldybės administracija					

ŠAKIŲ RAJONO SAVIVALDYBĖS TERITORIJOJE ESANČIŲ GYVENAMŲJŲ VIETOVIŲ TERITORIJŲ RIBŲ NUSTATYMO IR KEITIMO PLANAS

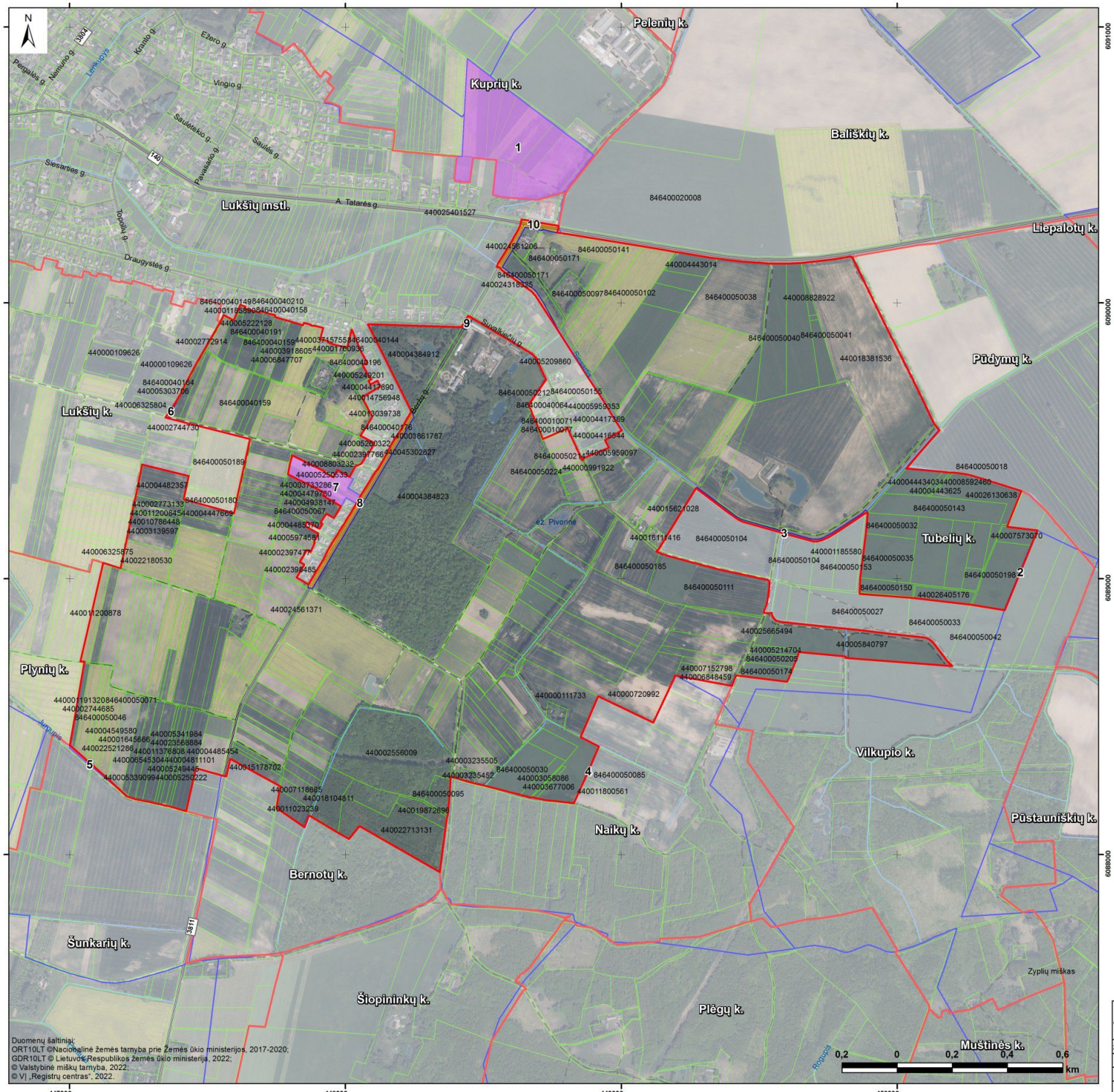

Duomenų šaltiniai:
ORT10LT ©Nacionalinė žemės tarnyba prie Žemės ūkio ministerijos, 2017-2020;
GDR10LT © Lietuvos Respublikos žemės ūkio ministerija, 2022;
© Valstybinė miškų tarnyba, 2022;
© VĮ „Registrų centras", 2022.

SUTARTINIAI ŽYMĖJIMAI

- siūloma gyvenamosios vietovės teritorijos riba
- esama gyvenamosios vietovės teritorijos riba
- sklypo riba
- numatoma priskirti teritorija (+)
- numatoma išskirti teritorija (-)
- valstybės siena
- savivaldybės riba
- krašto kelias
- rajoninis kelias
- vietinės reikšmės kelias
- kiti keliai
- valstybinės reikšmės miškas
- vandentakis

Esamas plotas: 462,44 ha
Siūlomas plotas: 449,66 ha

NUMATOMŲ PRISKIRTI/IŠSKIRTI TERITORIJŲ PLOTAI

Nr.		Plotas, ha
1	-	13,56
2	+	0,06
3	+	0,38
4	+	0,03
5	-	0,12
6	+	0,04
7	-	2,00
8	+	1,39
9	+	0,09
10	+	0,91
Suma	**-**	**12,78**

Atestato Nr.	UAB „Daugėla" A. Smetonos 8-2, 01115 Vilnius Tel./faks.: (8 5) 273 3385				ŠAKIŲ RAJONO SAVIVALDYBĖS TERITORIJOJE ESANČIŲ GYVENAMŲJŲ VIETOVIŲ TERITORIJŲ RIBŲ NUSTATYMO IR KEITIMO PLANAS	
2M-M-912	Proj. vadovas	A. Jankauskas	2022-01		Tubelių k. M 1:10 000	Laida 1
	Vykdytojas	Dr. G. Sakalauskienė	2022-01			
	Vykdytojas	N. Gerdvilis	2022-01			Lapas 1 / Lapų sk. 1
SP	Užsakovas: Šakių rajono savivaldybės administracija					

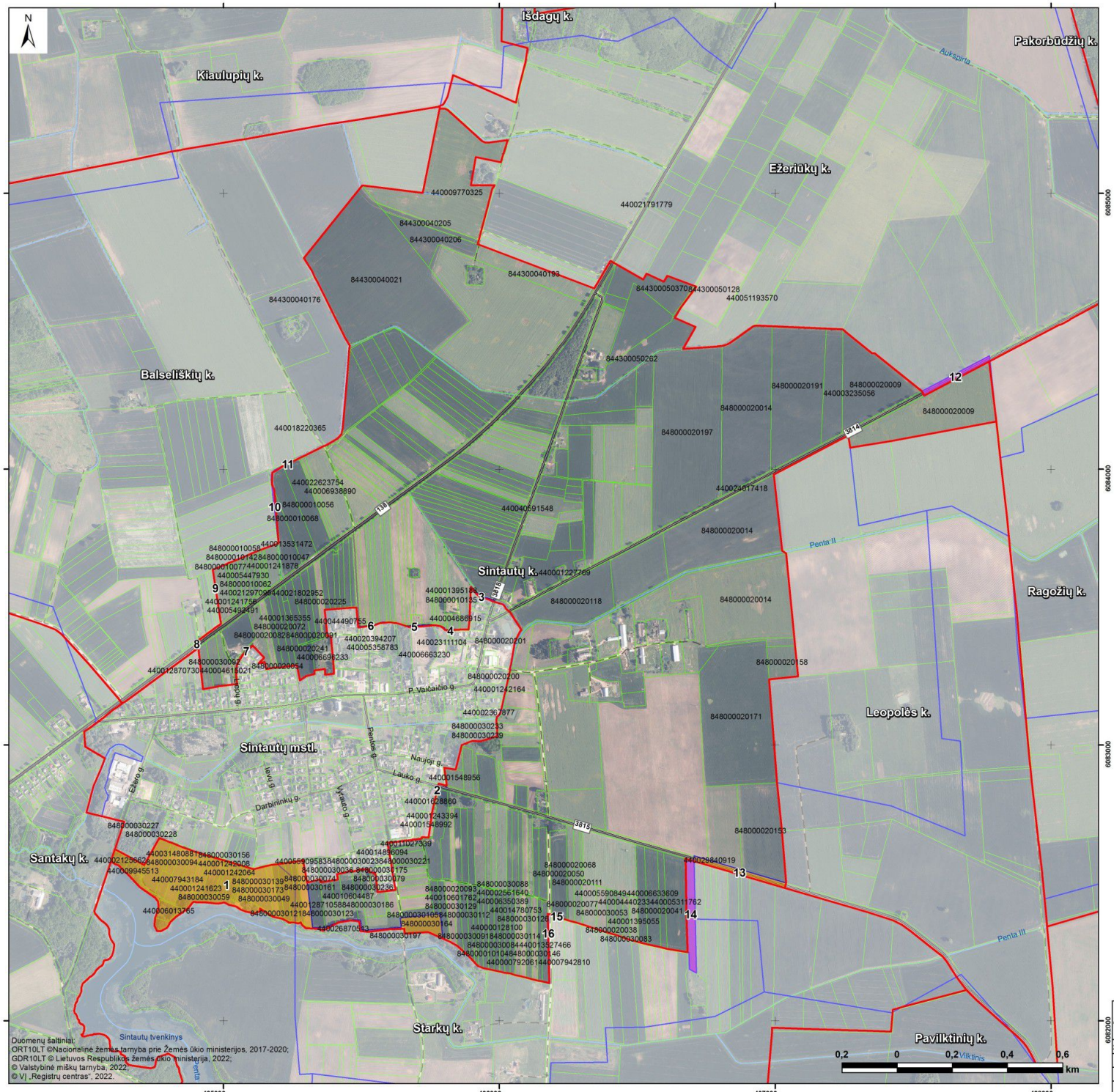

Duomenų šaltiniai:
ORT10LT ©Nacionalinė žemės tarnyba prie Žemės ūkio ministerijos, 2017-2020;
GDR10LT © Lietuvos Respublikos žemės ūkio ministerija, 2022;
© Valstybinė miškų tarnyba, 2022;
© VĮ „Registrų centras", 2022.

ŠAKIŲ RAJONO SAVIVALDYBĖS TERITORIJOJE ESANČIŲ GYVENAMŲJŲ VIETOVIŲ TERITORIJŲ RIBŲ NUSTATYMO IR KEITIMO PLANAS

SUTARTINIAI ŽYMĖJIMAI

- siūloma gyvenamosios vietovės teritorijos riba
- esama gyvenamosios vietovės teritorijos riba
- sklypo riba
- numatoma priskirti teritorija (+)
- numatoma išskirti teritorija (-)
- valstybės siena
- savivaldybės riba
- krašto kelias
- rajoninis kelias
- vietinės reikšmės kelias
- kiti keliai
- valstybinės reikšmės miškas
- vandentakis

Esamas plotas: 405,04 ha
Siūlomas plotas: 417,51 ha

NUMATOMŲ PRISKIRTI/IŠSKIRTI TERITORIJŲ PLOTAI

Nr.		Plotas, ha	Nr.		Plotas, ha
1	+	13,63	9	+	0,01
2	+	0,01	10	-	0,10
3	+	0,04	11	-	0,03
4	-	0,01	12	-	0,53
5	+	0,04	13	+	0,62
6	+	0,02	14	-	1,21
7	+	0,01	15	+	0,01
8	+	0,02	16	-	0,06
			Suma	**+**	**12,47**

Atestato Nr.	UAB „Daugėla" A. Smetonos 8-2, 01115 Vilnius Tel./faks.: (8 5) 273 3385				ŠAKIŲ RAJONO SAVIVALDYBĖS TERITORIJOJE ESANČIŲ GYVENAMŲJŲ VIETOVIŲ TERITORIJŲ RIBŲ NUSTATYMO IR KEITIMO PLANAS	
2M-M-912	Proj. vadovas	A. Jankauskas	2022-01		Sintautų k. M 1:10 000	Laida 1
	Vykdytojas	Dr. G. Sakalauskienė	2022-01			
	Vykdytojas	N. Gerdvilis	2022-01			Lapas 1 / Lapų sk. 1
SP	Užsakovas: Šakių rajono savivaldybės administracija					



ŠAKIŲ RAJONO SAVIVALDYBĖS TERITORIJOJE ESANČIŲ GYVENAMŲJŲ VIETOVIŲ TERITORIJŲ RIBŲ NUSTATYMO IR KEITIMO PLANAS

SUTARTINIAI ŽYMĖJIMAI

- siūloma gyvenamosios vietovės teritorijos riba
- esama gyvenamosios vietovės teritorijos riba
- sklypo riba
- numatoma priskirti teritorija (+)
- numatoma išskirti teritorija (-)
- valstybės siena
- savivaldybės riba
- krašto kelias
- rajoninis kelias
- vietinės reikšmės kelias
- kiti keliai
- valstybinės reikšmės miškas
- vandentakis

Esamas plotas: 100,51 ha
Siūlomas plotas: 101,75 ha

NUMATOMŲ PRISKIRTI/IŠSKIRTI TERITORIJŲ PLOTAI

Nr.	Plotas, ha
1	- 0,01
2	- 0,01
3	- 0,04
4	+ 0,01
5	- 0,04
6	- 0,02
7	- 0,01
8	+ 1,36
Suma	**+ 1,24**

Atestato Nr.	UAB „Daugėla“ A. Smetonos 8-2, 01115 Vilnius Tel./faks.: (8 5) 273 3385				ŠAKIŲ RAJONO SAVIVALDYBĖS TERITORIJOJE ESANČIŲ GYVENAMŲJŲ VIETOVIŲ TERITORIJŲ RIBŲ NUSTATYMO IR KEITIMO PLANAS	
2M-M-912	Proj. vadovas	A. Jankauskas	2022-01		Sintautų mstl. M 1:10 000	Laida 1
	Vykdytojas	Dr. G. Sakalauskienė	2022-01			
	Vykdytojas	N. Gerdvilis	2022-01			Lapas 1 / Lapų sk. 1
SP	Užsakovas: Šakių rajono savivaldybės administracija					

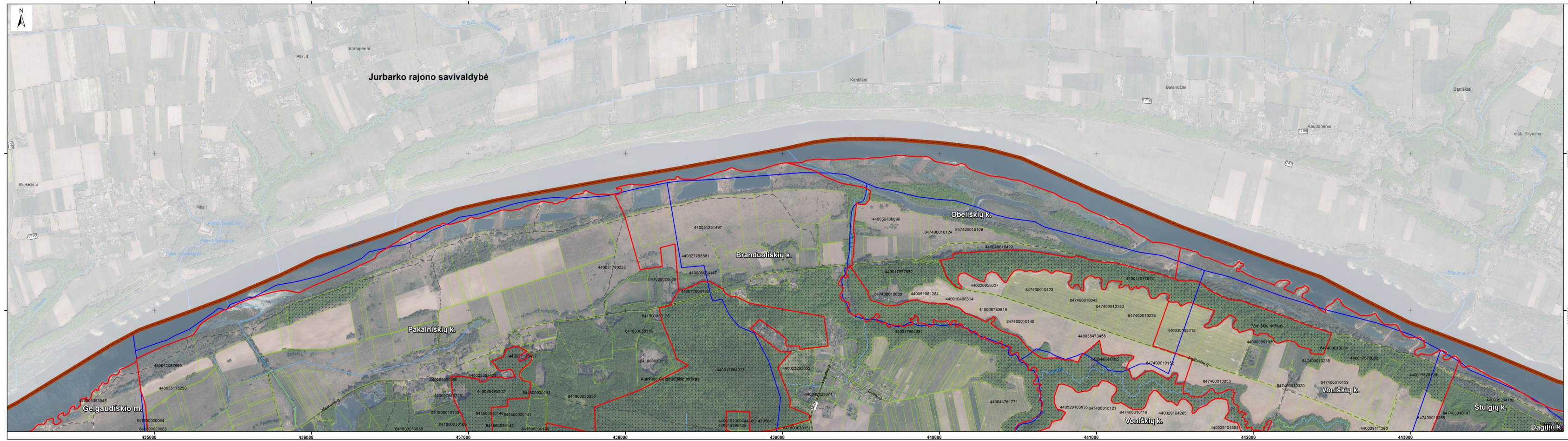

ŠAKIŲ RAJONO SAVIVALDYBĖS TERITORIJOJE ESANČIŲ GYVENAMŲJŲ VIETOVIŲ TERITORIJŲ RIBŲ NUSTATYMO IR KEITIMO PLANAS

M 1:10 000

SUTARTINIAI ŽYMĖJIMAI

- siūloma gyvenamosios vietovės teritorijos riba
- esama gyvenamosios vietovės teritorijos riba
- sklypo riba
- valstybės siena
- savivaldybės riba
- krašto kelias
- rajoninis kelias
- vietinės reikšmės kelias
- kiti keliai
- valstybinės reikšmės miškas
- vandentakis

LAPŲ IŠDĖSTYMO SCHEMA

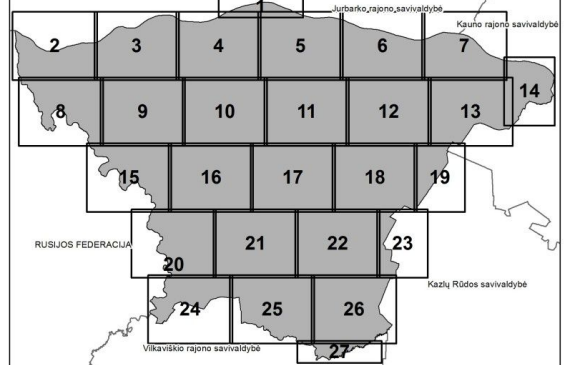

Duomenų šaltiniai:
ORT10LT ©Nacionalinė žemės tarnyba prie Žemės ūkio ministerijos, 2017-2020;
GDR10LT © Lietuvos Respublikos žemės ūkio ministerija, 2022;
© Valstybinė miškų tarnyba, 2022;
© VĮ „Registrų centras“, 2022.

0,2 0 0,2 0,4 0,6 km

Atestato Nr.	UAB „Daugėla“ A. Smetonos 8-2, 01115 Vilnius Tel./faks.: (8 5) 273 3385			ŠAKIŲ RAJONO SAVIVALDYBĖS TERITORIJOJE ESANČIŲ GYVENAMŲJŲ VIETOVIŲ TERITORIJŲ RIBŲ NUSTATYMO IR KEITIMO PLANAS		
2M-M-912	Proj. vadovas	A. Jankauskas	2022-01	M 1:10 000		Laida
	Vykdytojas	Dr. G. Sakalauskienė	2022-01			1
	Vykdytojas	N. Gerdvilis	2022-01		Lapas	Lapų sk.
	Užsakovas: Šakių rajono savivaldybės administracija				1	27

ŠAKIŲ RAJONO SAVIVALDYBĖS TERITORIJOJE ESANČIŲ GYVENAMŲJŲ VIETOVIŲ TERITORIJŲ RIBŲ NUSTATYMO IR KEITIMO PLANAS

M 1:10 000

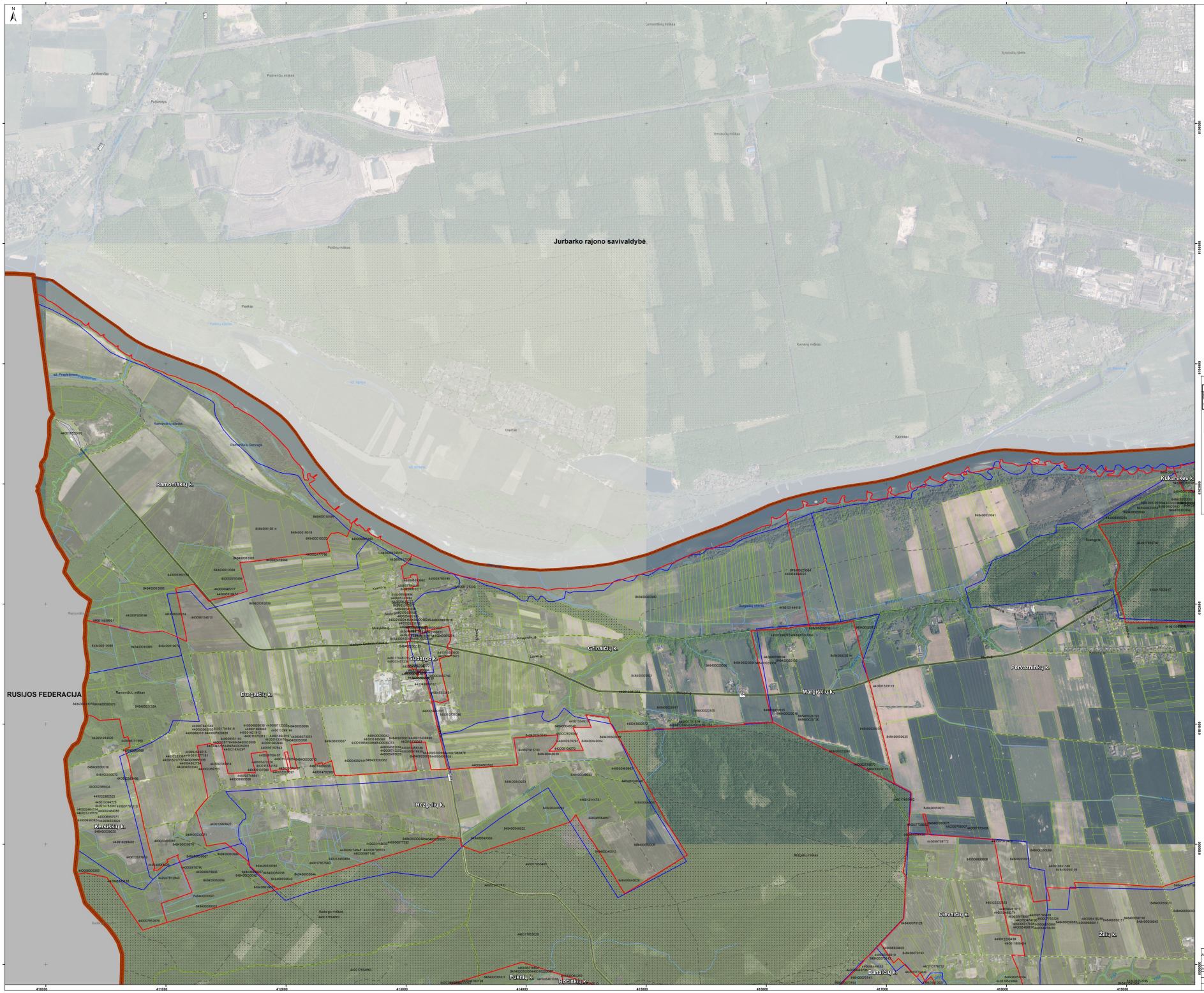

LAPŲ IŠDĖSTYMO SCHEMA

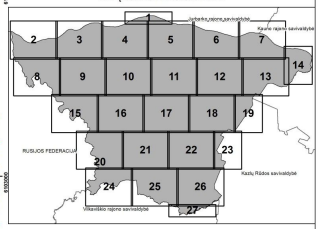

SUTARTINIAI ŽYMĖJIMAI

- siūloma gyvenamosios vietovės teritorijos riba
- esama gyvenamosios vietovės teritorijos riba
- sklypo riba
- valstybės siena
- savivaldybės riba
- krašto kelias
- rajoninis kelias
- vietinės reikšmės kelias
- kiti keliai
- valstybinės reikšmės miškas
- vandentakis

Duomenų šaltiniai:
ORT10LT ©Nacionalinė žemės tarnyba prie Žemės ūkio ministerijos, 2017-2020;
GDR10LT © Lietuvos Respublikos Žemės ūkio ministerija, 2022.
© Valstybinė miškų tarnyba, 2022;
© VĮ „Regėjimų centras", 2022.

0,2 0 0,2 0,4 0,6 km

Rengėjo rekvizitai: UAB „Geoguru" A. Smetonos g. 6-2, 01115 Vilnius Tel./faks.: (8 5) 272 3300				ŠAKIŲ RAJONO SAVIVALDYBĖS TERITORIJOJE ESANČIŲ GYVENAMŲJŲ VIETOVIŲ TERITORIJŲ RIBŲ NUSTATYMO IR KEITIMO PLANAS	
	Proj. vadovas	A. Jankauskas	2022-01	M 1:10 000	Laida
	Vykdytojas	Dr. G. Sakalauskienė	2022-01		1
	Vykdytojas	N. Gerdvilis	2022-01	Lapas	Lapų sk.
	Užsakovas: Šakių rajono savivaldybės administracija			2	27

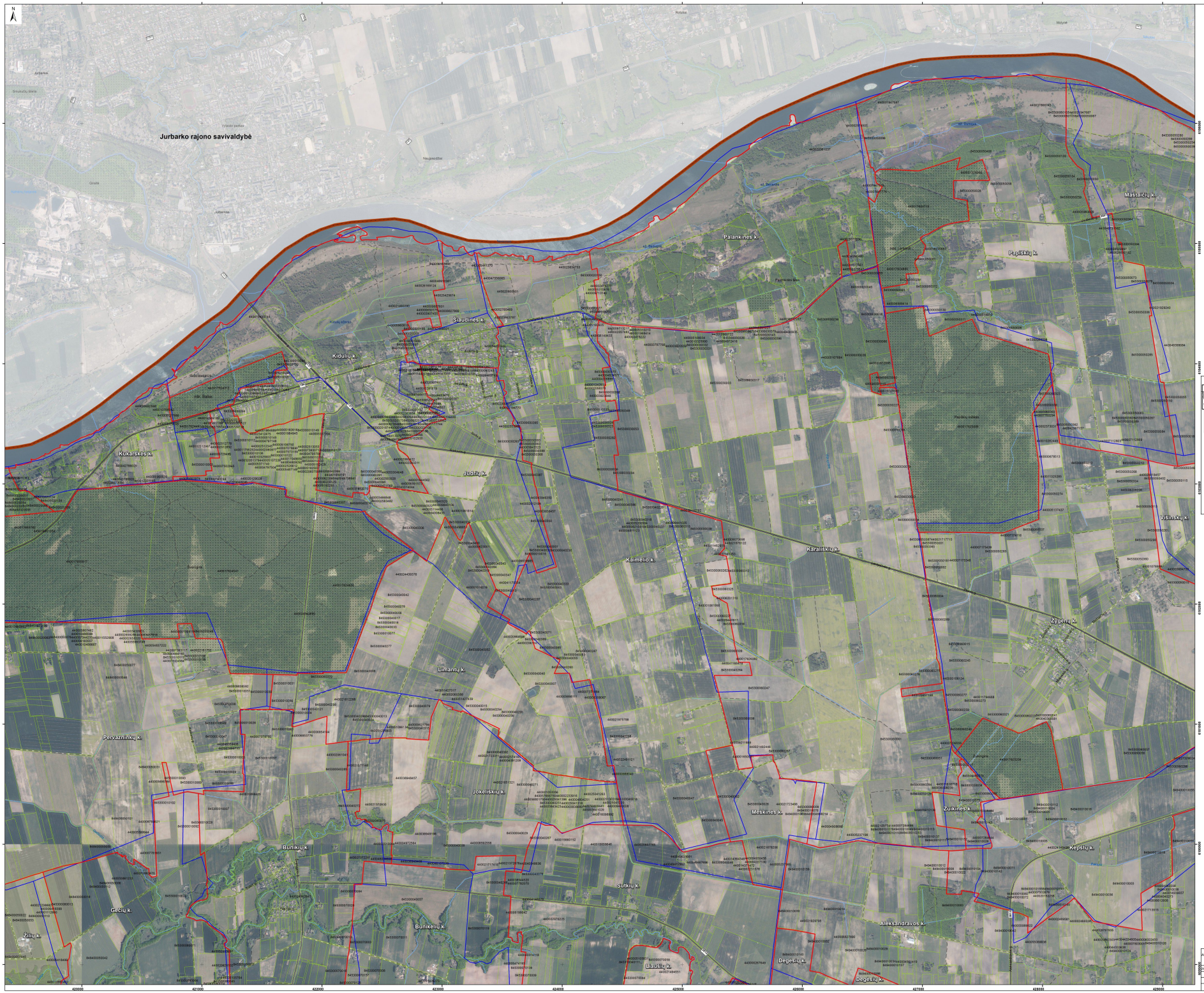

ŠAKIŲ RAJONO SAVIVALDYBĖS TERITORIJOJE ESANČIŲ GYVENAMŲJŲ VIETOVIŲ TERITORIJŲ RIBŲ NUSTATYMO IR KEITIMO PLANAS

M 1:10 000

LAPŲ IŠDĖSTYMO SCHEMA

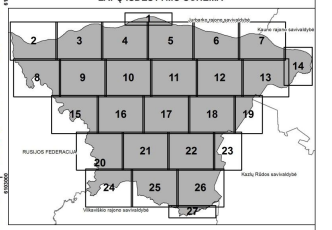

SUTARTINIAI ŽYMĖJIMAI

- siūloma gyvenamosios vietovės teritorijos riba
- esama gyvenamosios vietovės teritorijos riba
- sklypo riba
- valstybės siena
- savivaldybės riba
- krašto kelias
- rajoninis kelias
- vietinės reikšmės kelias
- kiti keliai
- valstybinės reikšmės miškas
- vandentakis

Duomenų šaltiniai:
ORT10LT ©Nacionalinė žemės tarnyba prie Žemės ūkio ministerijos, 2017-2020;
GDR10LT © Lietuvos Respublikos Žemės ūkio ministerija, 2022.
© Valstybinė miškų tarnyba, 2022;
© VĮ „Registrų centras", 2022.

0,2 0 0,2 0,4 0,6 km

Keeitalo Nr.	UAB „Geoplėta" A. Smetonos g. 6-2, 01115 Vilnius Tel./faks.: (8 5) 212 3385			ŠAKIŲ RAJONO SAVIVALDYBĖS TERITORIJOJE ESANČIŲ GYVENAMŲJŲ VIETOVIŲ TERITORIJŲ RIBŲ NUSTATYMO IR KEITIMO PLANAS	
2346-512	Proj. vadovas	A. Jankauskas	2022-01	M 1:10 000	Lakša
	Vykdytojas	Dr. G. Sakalauskienė	2022-01		
	Vykdytojas	N. Gerbutis	2022-01	Lapas 3	Lapų sk. 27
	Užsakovas: Šakių rajono savivaldybės administracija				

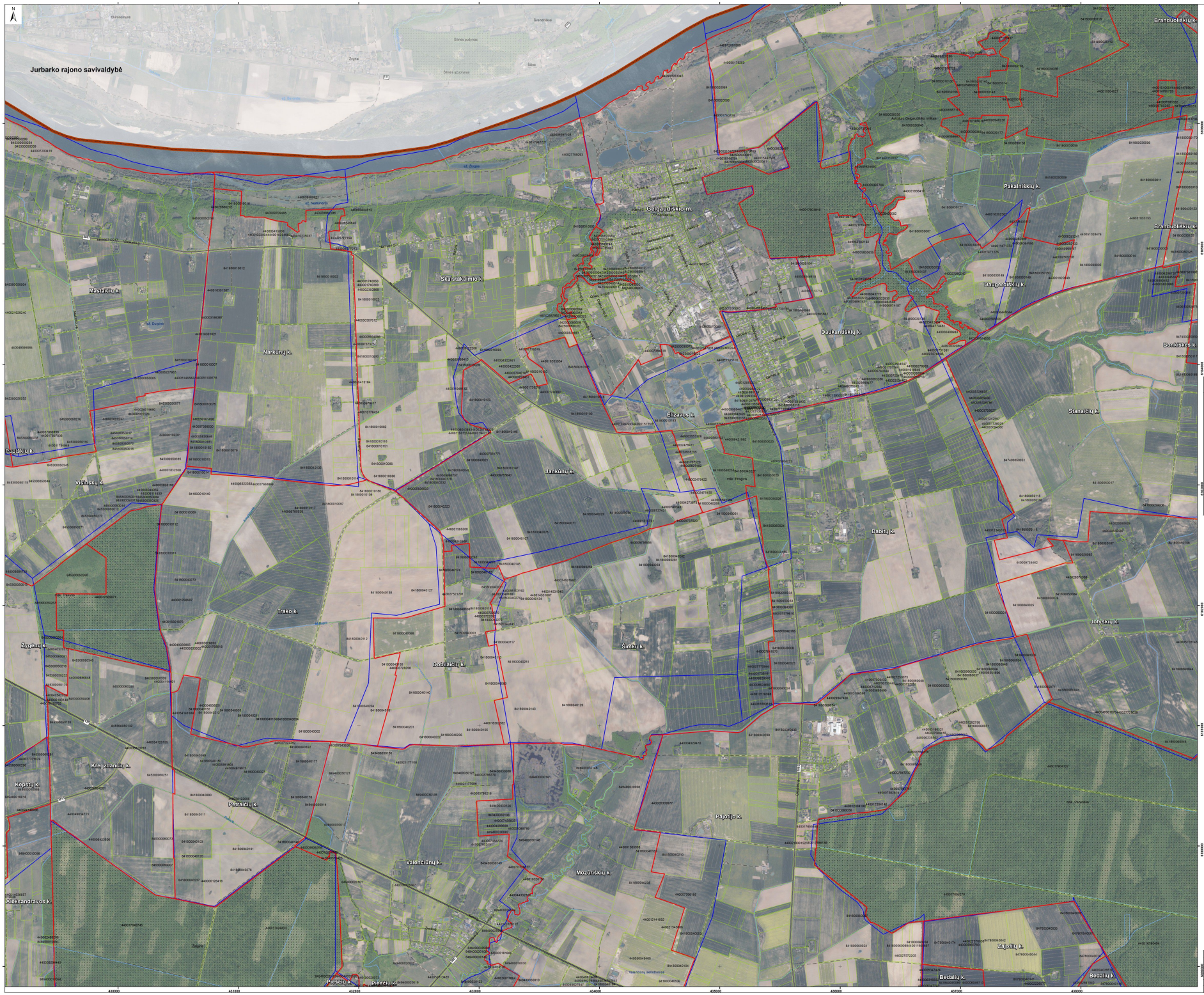
Jurbarko rajono savivaldybė
Gelgaudiškio m.
Pakalniškių k.
Brandužiškių k.
Skaistakalnio k.
Maštaičių k.
Narkūnų k.
Daugerdiškių k.
Daukantiškių k.
Bonkiškės k.
Elzavos k.
Stanaičių k.
Pajūškių k.
Višakių k.
Jankūnų k.
Dabikų k.
Trako k.
Šimkų k.
Jolyškių k.
Žygonių k.
Dobilaičių k.
Kregždančių k.
Kopstų k.
Petraičių k.
Pajoulio k.
Valenčiūnų k.
Mozūriškių k.
Aleksandravos k.
Bedalių k.
Zajasčių k.
Pieščių k.
Zapyškis
Skirsnemunė
Švendriškiai
Šėnės pylimas
Šėnės sąvartynas
Žvyrės
Šėnė
Žvyrės
Dvarėnai
Rusnės
Kauno rajono savivaldybė
Raseinių rajono savivaldybė
Kelmės rajono savivaldybė
Tauragės rajono savivaldybė
RUSIJOS FEDERACIJA
Kazių Rūdos savivaldybė
Vilkaviškio rajono savivaldybė
Marijampolės savivaldybė
Šakių rajono savivaldybė
Vilkaviškio rajono savivaldybė
Kalvarijos savivaldybė
Kazlų Rūdos



ŠAKIŲ RAJONO SAVIVALDYBĖS TERITORIJOJE ESANČIŲ GYVENAMŲJŲ VIETOVIŲ TERITORIJŲ RIBŲ NUSTATYMO IR KEITIMO PLANAS

M 1:10 000

LAPŲ IŠDĖSTYMO SCHEMA

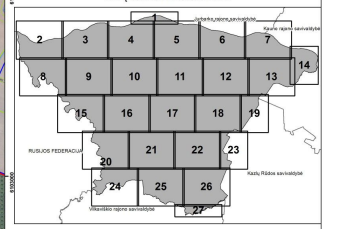

SUTARTINIAI ŽYMĖJIMAI

- siūloma gyvenamosios vietovės teritorijos riba
- esama gyvenamosios vietovės teritorijos riba
- sklypo riba
- valstybės siena
- savivaldybės riba
- krašto kelias
- rajoninis kelias
- vietinės reikšmės kelias
- kiti keliai
- valstybinės reikšmės miškas
- vandentakis

Duomenų šaltiniai:
ORT10LT ©Nacionalinė žemės tarnyba prie Žemės ūkio ministerijos, 2017-2020;
GDR10LT © Lietuvos Respublikos Žemės ūkio ministerija, 2022.
© Valstybinė miškų tarnyba, 2022;
© VĮ „Regėjimų centras", 2022.

0,2 0 0,2 0,4 0,6 km

Keistas Nr.	UAB „Perspektyvos projektai", A. Smetonos g. 8-2, 01115 Vilnius, Tel./faks.: (8 5) 272 3380			ŠAKIŲ RAJONO SAVIVALDYBĖS TERITORIJOJE ESANČIŲ GYVENAMŲJŲ VIETOVIŲ TERITORIJŲ RIBŲ NUSTATYMO IR KEITIMO PLANAS	
2346-512	Proj. vadovas	A. Jankauskas	2022-01	M 1:10 000	Lakšt.
	Vykdytojas	Dr. G. Sakalauskienė	2022-01		1
	Vykdytojas	N. Gerbutis	2022-01	Lapas	Lapų sk.
	Užsakovas: Šakių rajono savivaldybės administracija			5	27



ŠAKIŲ RAJONO SAVIVALDYBĖS TERITORIJOJE ESANČIŲ GYVENAMŲJŲ VIETOVIŲ TERITORIJŲ RIBŲ NUSTATYMO IR KEITIMO PLANAS

M 1:10 000

LAPŲ IŠDĖSTYMO SCHEMA

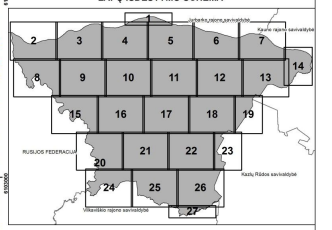

SUTARTINIAI ŽYMĖJIMAI

- siūloma gyvenamosios vietovės teritorijos riba
- esama gyvenamosios vietovės teritorijos riba
- sklypo riba
- valstybės siena
- savivaldybės riba
- krašto kelias
- rajoninis kelias
- vietinės reikšmės kelias
- kiti keliai
- valstybinės reikšmės miškas
- vandentakis

Duomenų šaltiniai:
ORT10LT ©Nacionalinė žemės tarnyba prie Žemės ūkio ministerijos, 2017-2020;
GDR10LT © Lietuvos Respublikos Žemės ūkio ministerija, 2022.
© Valstybinė miškų tarnyba, 2022;
© VĮ „Regėjimų centras", 2022.

0,2 0 0,2 0,4 0,6 km

Keitalo Nr.	UAB „Geoplėta" A. Smetonos g. 6-2, 01115 Vilnius Tel./faks.: (8 5) 272 3380			ŠAKIŲ RAJONO SAVIVALDYBĖS TERITORIJOJE ESANČIŲ GYVENAMŲJŲ VIETOVIŲ TERITORIJŲ RIBŲ NUSTATYMO IR KEITIMO PLANAS	
2346-012	Proj. vadovas	A. Jankauskas	2022-01	M 1:10 000	Lakšta
	Vykdytojas	Dr. G. Sakalauskienė	2022-01		
	Vykdytojas	N. Gerbutis	2022-01	Lapas	Lapų sk.
	Užsakovas: Šakių rajono savivaldybės administracija			6	27

ŠAKIŲ RAJONO SAVIVALDYBĖS TERITORIJOJE ESANČIŲ GYVENAMŲJŲ VIETOVIŲ TERITORIJŲ RIBŲ NUSTATYMO IR KEITIMO PLANAS

M 1:10 000

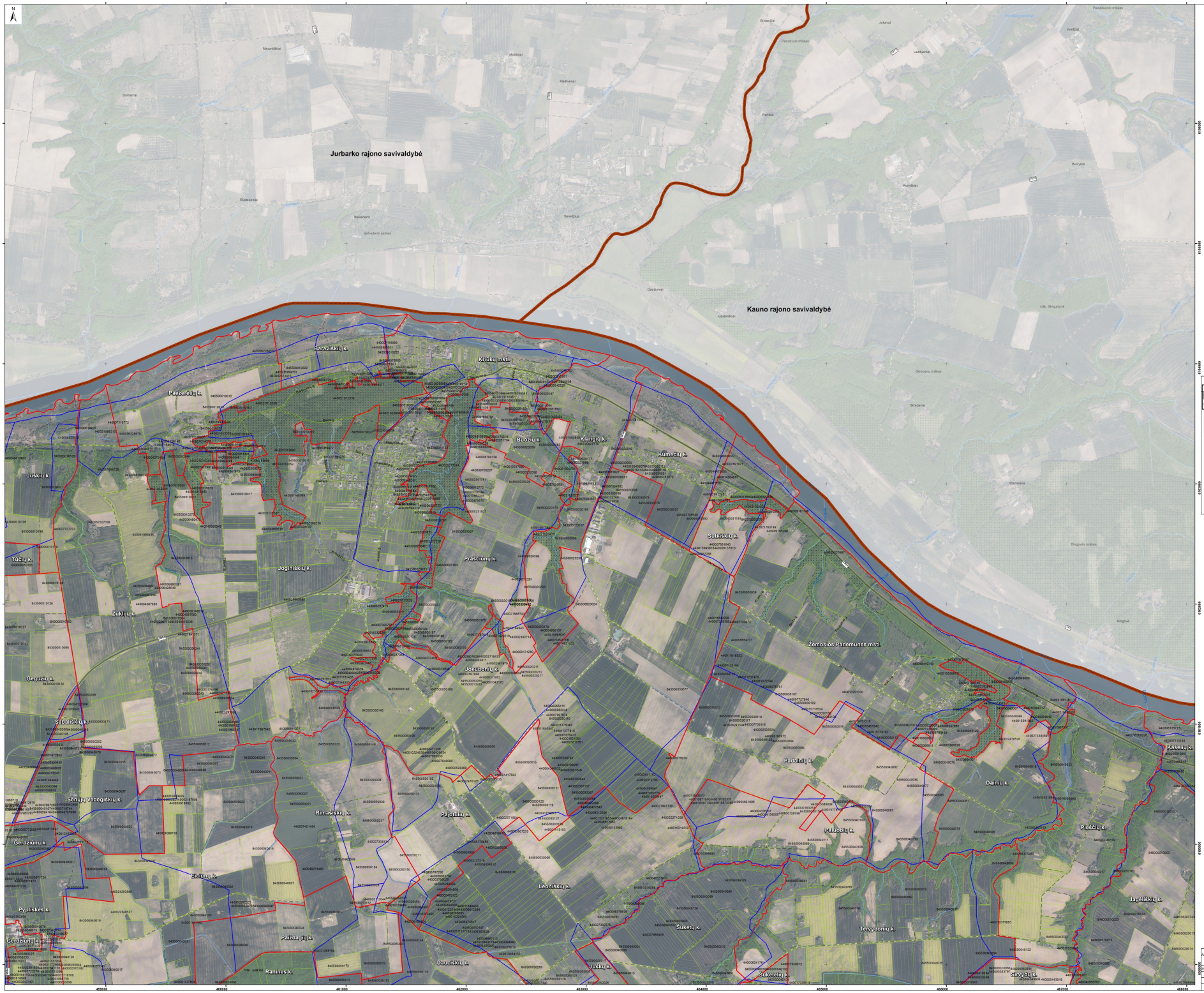

LAPŲ IŠDĖSTYMO SCHEMA

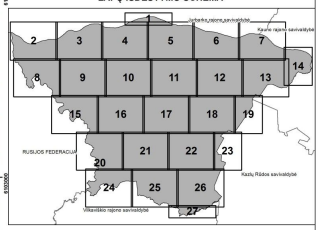

SUTARTINIAI ŽYMĖJIMAI

- siūloma gyvenamosios vietovės teritorijos riba
- esama gyvenamosios vietovės teritorijos riba
- sklypo riba
- valstybės siena
- savivaldybės riba
- krašto kelias
- rajoninis kelias
- vietinės reikšmės kelias
- kiti keliai
- valstybinės reikšmės miškas
- vandentakis

Duomenų šaltiniai:
ORT10LT ©Nacionalinė žemės tarnyba prie Žemės ūkio ministerijos, 2017-2020;
ORT10LT © Lietuvos Respublikos Žemės ūkio ministerija, 2022.
© Valstybinė miškų tarnyba, 2022;
© VĮ „Regia“, centras“, 2022.

0,2 0 0,2 0,4 0,6 km

Klaidos Nr.	UAB „Geoplėta“ A. Strazdelio g. 8-2, 01115 Vilnius Tel./faks.: (8 5) 212 3380			ŠAKIŲ RAJONO SAVIVALDYBĖS TERITORIJOJE ESANČIŲ GYVENAMŲJŲ VIETOVIŲ TERITORIJŲ RIBŲ NUSTATYMO IR KEITIMO PLANAS	
	Proj. vadovas	A. Jankauskas	2022-01	M 1:10 000	Lakšt.
	Vykdytojas	Dr. G. Sakalauskienė	2022-01		1
	Vykdytojas	N. Gerdvilis	2022-01	Lapas	Lapų sk.
	Užsakovas: Šakių rajono savivaldybės administracija			7	27



ŠAKIŲ RAJONO SAVIVALDYBĖS TERITORIJOJE ESANČIŲ GYVENAMŲJŲ VIETOVIŲ TERITORIJŲ RIBŲ NUSTATYMO IR KEITIMO PLANAS

M 1:10 000

LAPŲ IŠDĖSTYMO SCHEMA

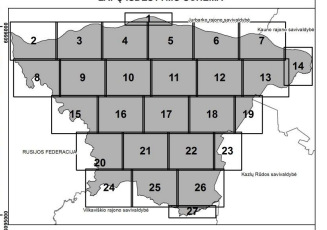

SUTARTINIAI ŽYMĖJIMAI

- siūloma gyvenamosios vietovės teritorijos riba
- esama gyvenamosios vietovės teritorijos riba
- sklypo riba
- valstybės siena
- savivaldybės riba
- krašto kelias
- rajoninis kelias
- vietinės reikšmės kelias
- kiti keliai
- valstybinės reikšmės miškas
- vandentakis

Duomenų šaltiniai:
ORT10LT ©Nacionalinė žemės tarnyba prie Žemės ūkio ministerijos, 2017-2020;
GDR10LT © Lietuvos Respublikos Žemės ūkio ministerija, 2022;
© Valstybinė miškų tarnyba, 2022;
© VĮ „Regėjimų centras", 2022.

0,2 0 0,2 0,4 0,6 km

Direktorius Nr.	UAB „Sweco Lietuva" A. Smetonos g. 6-2, 01115 Vilnius Tel./faks.: (8 5) 272 3380			ŠAKIŲ RAJONO SAVIVALDYBĖS TERITORIJOJE ESANČIŲ GYVENAMŲJŲ VIETOVIŲ TERITORIJŲ RIBŲ NUSTATYMO IR KEITIMO PLANAS	
3644-512	Proj. vadovas	A. Jankauskas	2022-01	M 1:10 000	Lakšt.
	Vykdytojas	Dr. G. Sakalauskienė	2022-01		1
	Vykdytojas	N. Gerbutis	2022-01	Lapas	Lapų sk.
	Užsakovas: Šakių rajono savivaldybės administracija			6	27

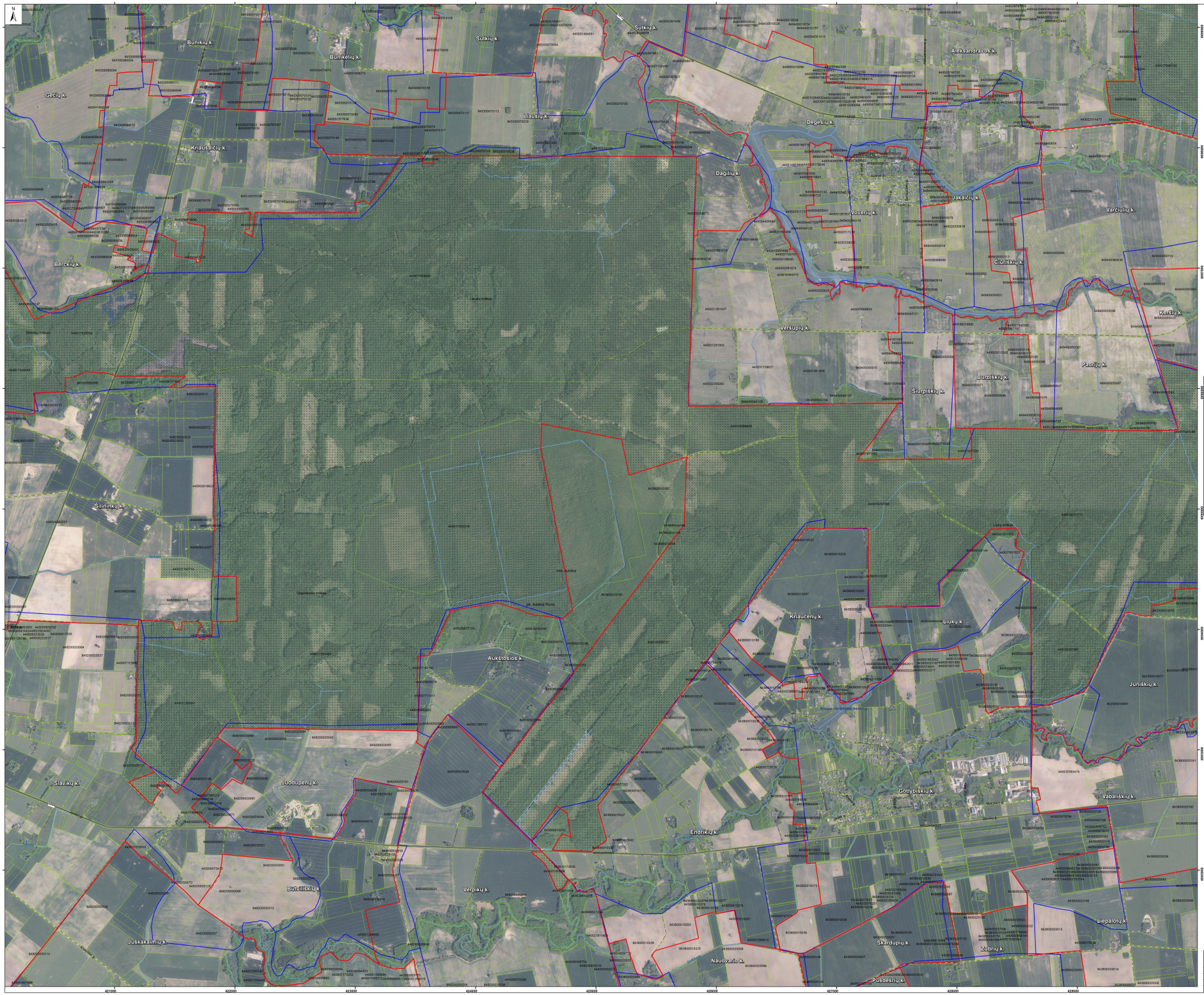

ŠAKIŲ RAJONO SAVIVALDYBĖS TERITORIJOJE ESANČIŲ GYVENAMŲJŲ VIETOVIŲ TERITORIJŲ RIBŲ NUSTATYMO IR KEITIMO PLANAS

M 1:10 000

LAPŲ IŠDĖSTYMO SCHEMA

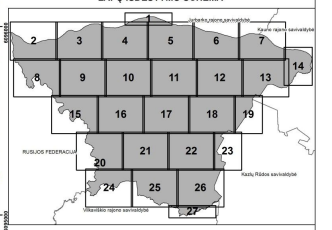

SUTARTINIAI ŽYMĖJIMAI

- siūloma gyvenamosios vietovės teritorijos riba
- esama gyvenamosios vietovės teritorijos riba
- sklypo riba
- valstybės siena
- savivaldybės riba
- krašto kelias
- rajoninis kelias
- vietinės reikšmės kelias
- kiti keliai
- valstybinės reikšmės miškas
- vandentakis

Duomenų šaltiniai:
ORT10LT ©Nacionalinė žemės tarnyba prie Žemės ūkio ministerijos, 2017-2020;
GDR10LT © Lietuvos Respublikos Žemės ūkio ministerija, 2022.
© Valstybinė miškų tarnyba, 2022;
© VĮ „Regia“, centras“, 2022.

0,2 0 0,2 0,4 0,6 km

Klientas: Nr.	UAB „Revuplis“ A. Smetonos g. 6-2, 01115 Vilnius Tel./faks.: (8 5) 272 3380			ŠAKIŲ RAJONO SAVIVALDYBĖS TERITORIJOJE ESANČIŲ GYVENAMŲJŲ VIETOVIŲ TERITORIJŲ RIBŲ NUSTATYMO IR KEITIMO PLANAS		
3644-512	Proj. vadovas	A. Jankauskas	2022-01	M 1:10 000	Lakšt.	
	Vykdytojas	Dr. G. Sakalauskienė	2022-01			
	Vykdytojas	N. Gerbutis	2022-01		Lapas	Lapų sk.
	Užsakovas: Šakių rajono savivaldybės administracija				9	27



ŠAKIŲ RAJONO SAVIVALDYBĖS TERITORIJOJE ESANČIŲ GYVENAMŲJŲ VIETOVIŲ TERITORIJŲ RIBŲ NUSTATYMO IR KEITIMO PLANAS

M 1:10 000

LAPŲ IŠDĖSTYMO SCHEMA

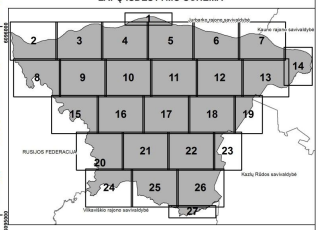

SUTARTINIAI ŽYMĖJIMAI

- siūloma gyvenamosios vietovės teritorijos riba
- esama gyvenamosios vietovės teritorijos riba
- sklypo riba
- valstybės siena
- savivaldybės riba
- krašto kelias
- rajoninis kelias
- vietinės reikšmės kelias
- kiti keliai
- valstybinės reikšmės miškas
- vandentakis

Duomenų šaltiniai:
ORT10LT ©Nacionalinė žemės tarnyba prie Žemės ūkio ministerijos, 2017-2020;
©Valstybinė miškų tarnyba, 2022;
© VĮ „Regėjimų centras", 2022

0,2 0 0,2 0,4 0,6 km

Keitalo Nr.	UAB „Geoguru" A. Smetonos g. 6-2, 01115 Vilnius Tel./faks.: (8 5) 212 3300			ŠAKIŲ RAJONO SAVIVALDYBĖS TERITORIJOJE ESANČIŲ GYVENAMŲJŲ VIETOVIŲ TERITORIJŲ RIBŲ NUSTATYMO IR KEITIMO PLANAS
3646-012	Proj. vadovas	A. Jankauskas	2022-01	M 1:10 000
	Vykdytojas	Dr. G. Sakalauskienė	2022-01	
	Vykdytojas	N. Gerbutis	2022-01	Lapas 10 Lapų sk. 27
	Užsakovas: Šakių rajono savivaldybės administracija			

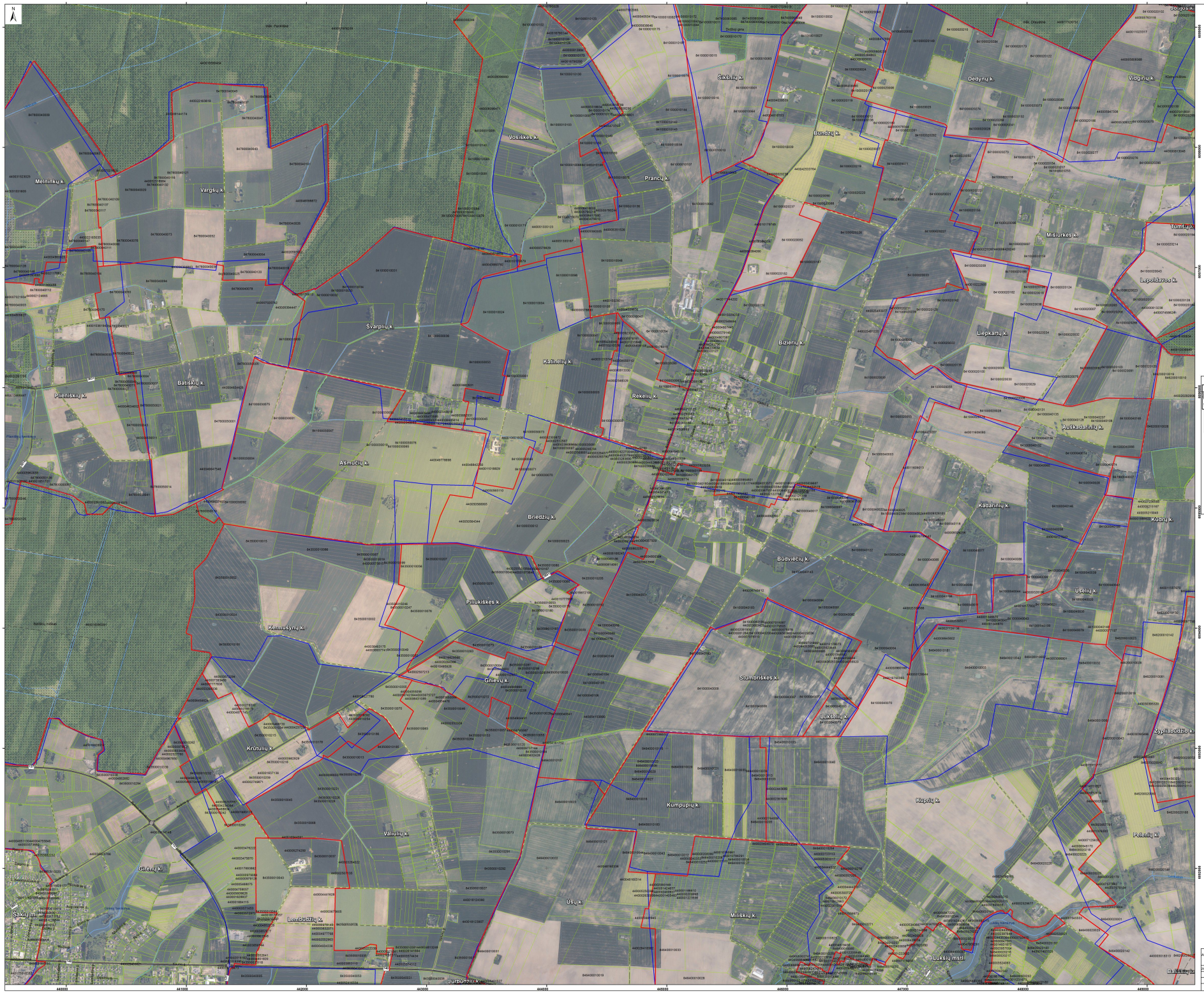

ŠAKIŲ RAJONO SAVIVALDYBĖS TERITORIJOJE ESANČIŲ GYVENAMŲJŲ VIETOVIŲ TERITORIJŲ RIBŲ NUSTATYMO IR KEITIMO PLANAS

M 1:10 000

LAPŲ IŠDĖSTYMO SCHEMA

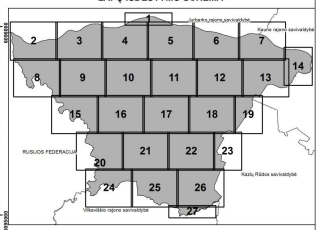

SUTARTINIAI ŽYMĖJIMAI

- siūloma gyvenamosios vietovės teritorijos riba
- esama gyvenamosios vietovės teritorijos riba
- sklypo riba
- valstybės siena
- savivaldybės riba
- krašto kelias
- rajoninis kelias
- vietinės reikšmės kelias
- kiti keliai
- valstybinės reikšmės miškas
- vandentakis

Duomenų šaltiniai:
ORT10LT ©Nacionalinė žemės tarnyba prie Žemės ūkio ministerijos, 2017-2020;
GDR10LT © Lietuvos Respublikos Žemės ūkio ministerija, 2022.
© Valstybinė miškų tarnyba, 2022;
© VĮ „Regėjimų centras", 2022.

0,2 0 0,2 0,4 0,6 km

Atestato Nr.	UAB „Dvapilis" A. Smetonos g. 6-2, 01115 Vilnius Tel./faks.: (8 5) 272 3300			ŠAKIŲ RAJONO SAVIVALDYBĖS TERITORIJOJE ESANČIŲ GYVENAMŲJŲ VIETOVIŲ TERITORIJŲ RIBŲ NUSTATYMO IR KEITIMO PLANAS	
3646-012	Proj. vadovas	A. Jankauskas	2022-01	M 1:10 000	Lakšta
	Vykdytojas	Dr. G. Sakalauskienė	2022-01		1
	Vykdytojas	N. Gerbutis	2022-01	Lapas	Lapų sk.
	Užsakovas: Šakių rajono savivaldybės administracija			11	27



ŠAKIŲ RAJONO SAVIVALDYBĖS TERITORIJOJE ESANČIŲ GYVENAMŲJŲ VIETOVIŲ TERITORIJŲ RIBŲ NUSTATYMO IR KEITIMO PLANAS

M 1:10 000

LAPŲ IŠDĖSTYMO SCHEMA

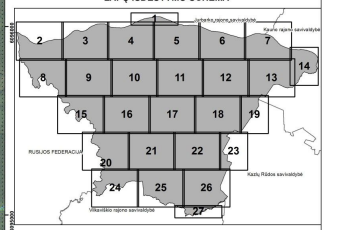

SUTARTINIAI ŽYMĖJIMAI

- siūloma gyvenamosios vietovės teritorijos riba
- esama gyvenamosios vietovės teritorijos riba
- sklypo riba
- valstybės siena
- savivaldybės riba
- krašto kelias
- rajoninis kelias
- vietinės reikšmės kelias
- kiti keliai
- valstybinės reikšmės miškas
- vandentakis

Duomenų šaltiniai:
ORT10LT ©Nacionalinė žemės tarnyba prie Žemės ūkio ministerijos, 2017-2020;
GDR10LT © Lietuvos Respublikos Žemės ūkio ministerija, 2022;
© VĮ „Regėjimų centras", 2022.

0,2 0 0,2 0,4 0,6 km

Keitalo Nr.	UAB „Geoplėta" A. Smetonos g. 6-2, 01115 Vilnius Tel./faks.: (8 5) 272 3380			ŠAKIŲ RAJONO SAVIVALDYBĖS TERITORIJOJE ESANČIŲ GYVENAMŲJŲ VIETOVIŲ TERITORIJŲ RIBŲ NUSTATYMO IR KEITIMO PLANAS	
3644-512	Proj. vadovas	A. Jankauskas	2022-01	M 1:10 000	Lakštų
	Vykdytojas	Dr. G. Sakalauskienė	2022-01		1
	Vykdytojas	N. Gerdvilė	2022-01	Lapas	Lapų sk.
	Užsakovas: Šakių rajono savivaldybės administracija			10	27



ŠAKIŲ RAJONO SAVIVALDYBĖS TERITORIJOJE ESANČIŲ GYVENAMŲJŲ VIETOVIŲ TERITORIJŲ RIBŲ NUSTATYMO IR KEITIMO PLANAS

M 1:10 000

LAPŲ IŠDĖSTYMO SCHEMA

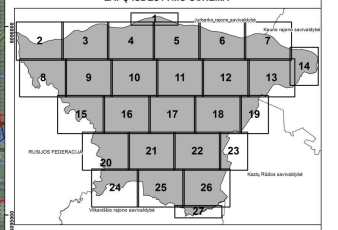

SUTARTINIAI ŽYMĖJIMAI

- siūloma gyvenamosios vietovės teritorijos riba
- esama gyvenamosios vietovės teritorijos riba
- sklypo riba
- valstybės siena
- savivaldybės riba
- krašto kelias
- rajoninis kelias
- vietinės reikšmės kelias
- kiti keliai
- valstybinės reikšmės miškas
- vandentakis

Duomenų šaltiniai:
ORT10LT ©Nacionalinė žemės tarnyba prie Žemės ūkio ministerijos, 2017-2020;
GDR10LT © Lietuvos Respublikos Žemės ūkio ministerija, 2022.
© Valstybinė miškų tarnyba, 2022;
© VĮ „Regėjimų centras", 2022.

0,2 0 0,2 0,4 0,6 km

Klaidų Nr.	UAB „Geoguru" A. Smetonos g. 6-2, 01115 Vilnius Tel./faks.: (8 5) 272 3380			ŠAKIŲ RAJONO SAVIVALDYBĖS TERITORIJOJE ESANČIŲ GYVENAMŲJŲ VIETOVIŲ TERITORIJŲ RIBŲ NUSTATYMO IR KEITIMO PLANAS	
3644-512	Proj. vadovas	A. Jankauskas	2022-01	M 1:10 000	Lakšta
	Vykdytojas	Dr. G. Sakalauskienė	2022-01		1
	Vykdytojas	N. Gerdzilis	2022-01	Lapas	Lapų sk.
	Užsakovas: Šakių rajono savivaldybės administracija			13	27

ŠAKIŲ RAJONO SAVIVALDYBĖS TERITORIJOJE ESANČIŲ GYVENAMŲJŲ VIETOVIŲ TERITORIJŲ RIBŲ NUSTATYMO IR KEITIMO PLANAS

M 1:10 000



LAPŲ IŠDĖSTYMO SCHEMA

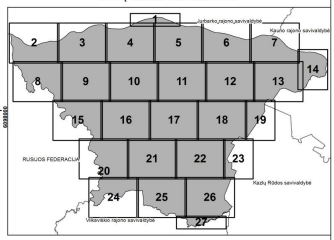

SUTARTINIAI ŽYMĖJIMAI

- siūloma gyvenamosios vietovės teritorijos riba
- esama gyvenamosios vietovės teritorijos riba
- sklypo riba
- valstybės siena
- savivaldybės riba
- krašto kelias
- rajoninis kelias
- vietinės reikšmės kelias
- kiti keliai
- valstybinės reikšmės miškas
- vandentakis

Duomenų šaltiniai:
ORT10LT Bitiacionalinė žemės tarnyba prie Žemės ūkio ministerijos, 2017-2020;
GDR10LT © Lietuvos Respublikos Žemės ūkio ministerija, 2022;
© VĮ „Registrų centras", 2022.

0,2 0 0,2 0,4 0,6 km

Atestato Nr.	UAB „Dauglita" A. Smetonos 8-2, 01115 Vilnius Tel./faks. (8 5) 273 3385		ŠAKIŲ RAJONO SAVIVALDYBĖS TERITORIJOJE ESANČIŲ GYVENAMŲJŲ VIETOVIŲ TERITORIJŲ RIBŲ NUSTATYMO IR KEITIMO PLANAS	
UAB „Dauglita"	Proj. vadovas	A. Jankauskas	2022-01	M 1:10 000	Laidė 1
	Vyr.brėžėjas	Dr. G. Sakalauskienė	2022-01		
	Vyr.brėžėjas	N. Gendvilis	2022-01	Lapas 14	Lapų sk. 27
	Užsakovas: Šakių rajono savivaldybės administracija				



ŠAKIŲ RAJONO SAVIVALDYBĖS TERITORIJOJE ESANČIŲ GYVENAMŲJŲ VIETOVIŲ TERITORIJŲ RIBŲ NUSTATYMO IR KEITIMO PLANAS

M 1:10 000

LAPŲ IŠDĖSTYMO SCHEMA

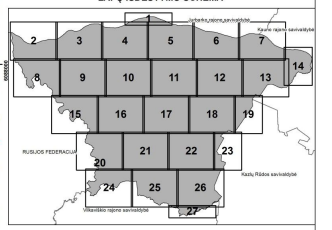

SUTARTINIAI ŽYMĖJIMAI

- siūloma gyvenamosios vietovės teritorijos riba
- esama gyvenamosios vietovės teritorijos riba
- sklypo riba
- valstybės siena
- savivaldybės riba
- krašto kelias
- rajoninis kelias
- vietinės reikšmės kelias
- kiti keliai
- valstybinės reikšmės miškas
- vandentakis

Duomenų šaltiniai:
ORT10LT ©Nacionalinė žemės tarnyba prie Žemės ūkio ministerijos, 2017-2020;
ORT10LT © Lietuvos Respublikos Žemės ūkio ministerija, 2022.
© Valstybinė miškų tarnyba, 2022;
© VĮ „Registrų centras", 2022.

0,2 0 0,2 0,4 0,6 km

Klaidų Nr.	UAB „Geoguru" A. Strazdelio g. 6-2, 01115 Vilnius Tel./faks.: (8 5) 272 3380			ŠAKIŲ RAJONO SAVIVALDYBĖS TERITORIJOJE ESANČIŲ GYVENAMŲJŲ VIETOVIŲ TERITORIJŲ RIBŲ NUSTATYMO IR KEITIMO PLANAS	
3644-512	Proj. vadovas	A. Jankauskas	2022-01	M 1:10 000	Lakšta
	Vykdytojas	Dr. G. Sakalauskienė	2022-01		1
	Vykdytojas	N. Gerbutis	2022-01	Lapas	Lapų sk.
	Užsakovas: Šakių rajono savivaldybės administracija			15	27

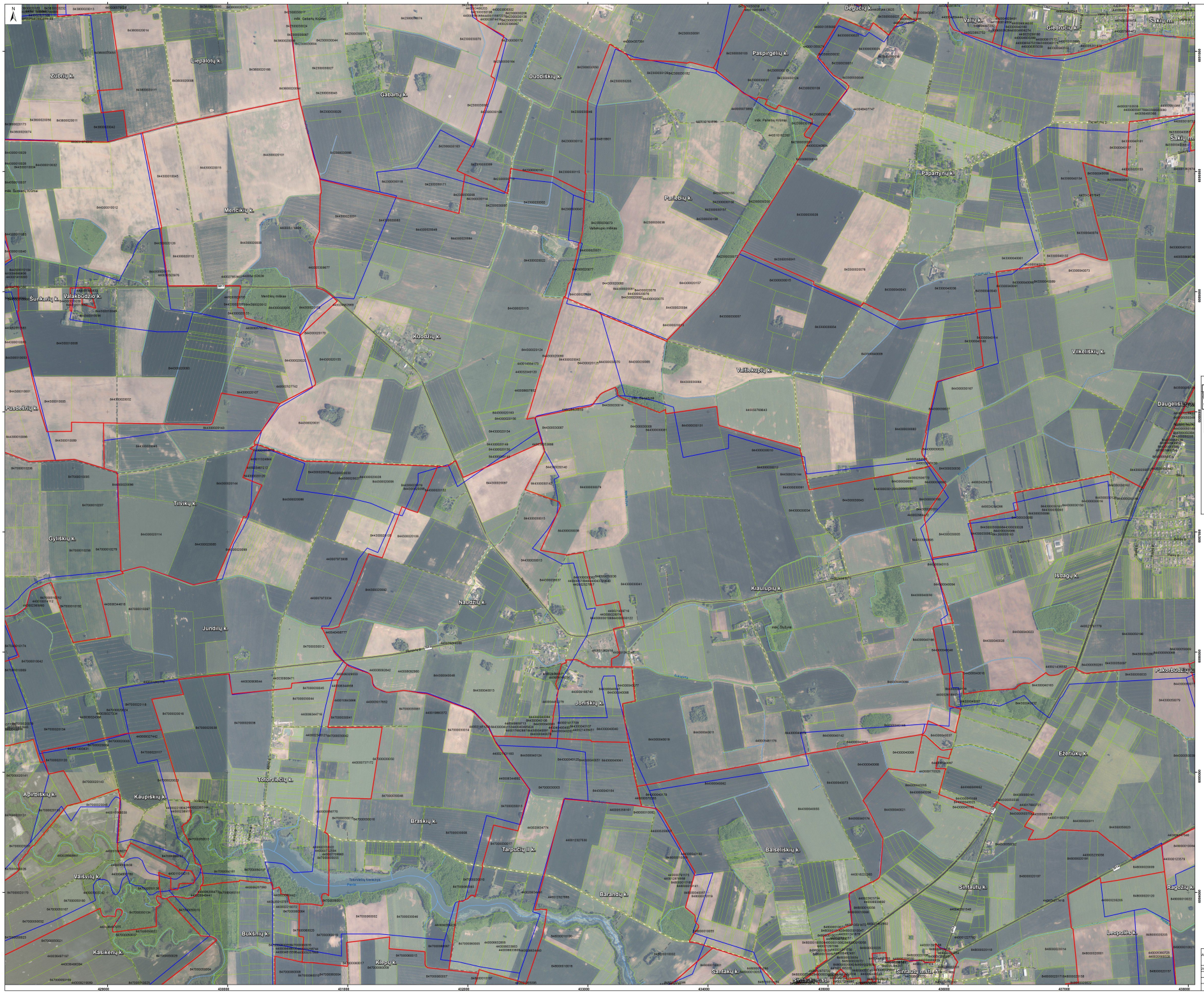
Liepalotų k.
Žuburių k.
Galbartų k.
Duobiškių k.
Paspurgelių k.
Diegučių k.
Valių k.
Gricenicių k.
Šakių m.
Papartynų k.
Purlaibių k.
Menčikių k.
Sunkurių k.
Valakbūdžio k.
Kuodžių k.
Vaitkuprių k.
Vilkeliškių k.
Daugeliškių k.
Pusdešrių k.
Tilvikų k.
Gyliškių k.
Naudžių k.
Jundilių k.
Klaulupių k.
Išdagų k.
Pelkorbūdžio k.
Jonikškių k.
Totorviečių k.
Apynbiškių k.
Kaupiškių k.
Braškių k.
Tarpučių II k.
Baisoliškių k.
Ežerukų k.
Varšvilų k.
Barandų k.
Šintautų k.
Ragožių k.
Bukšrių k.
Kasikėnų k.
Kiaupų k.
Šaltakių k.
Šintautų mstl.
Leopoldės k.
Skirsnemunės mstl.
Jurkalnės k.
Kuktiškių k.
Kriaunų k.
Kriaunų mstl.
Kriaunų II k.
Kriaunų I k.
Kriaunų III k.
Kriaunų IV k.
Kriaunų V k.
Kriaunų VI k.
Kriaunų VII k.
Kriaunų VIII k.
Kriaunų IX k.
Kriaunų X k.
Kriaunų XI k.
Kriaunų XII k.
Kriaunų XIII k.
Kriaunų XIV k.
Kriaunų XV k.
Kriaunų XVI k.
Kriaunų XVII k.
Kriaunų XVIII k.
Kriaunų XIX k.
Kriaunų XX k.
Kriaunų XXI k.
Kriaunų XXII k.
Kriaunų XXIII k.
Kriaunų XXIV k.
Kriaunų XXV k.
Kriaunų XXVI k.
Kriaunų XXVII k.
Kriaunų XXVIII k.
Kriaunų XXIX k.
Kriaunų XXX k.
Kriaunų XXXI k.
Kriaunų XXXII k.
Kriaunų XXXIII k.
Kriaunų XXXIV k.
Kriaunų XXXV k.
Kriaunų XXXVI k.
Kriaunų XXXVII k.
Kriaunų XXXVIII k.
Kriaunų XXXIX k.
Kriaunų XL k.
Kriaunų XLI k.
Kriaunų XLII k.
Kriaunų XLIII k.
Kriaunų XLIV k.
Kriaunų XLV k.
Kriaunų XLVI k.
Kriaunų XLVII k.
Kriaunų XLVIII k.
Kriaunų XLIX k.
Kriaunų L k.
Kriaunų LI k.
Kriaunų LII k.
Kriaunų LIII k.
Kriaunų LIV k.
Kriaunų LV k.
Kriaunų LVI k.
Kriaunų LVII k.
Kriaunų LVIII k.
Kriaunų LIX k.
Kriaunų LX k.
Kriaunų LXI k.
Kriaunų LXII k.
Kriaunų LXIII k.
Kriaunų LXIV k.
Kriaunų LXV k.
Kriaunų LXVI k.
Kriaunų LXVII k.
Kriaunų LXVIII k.
Kriaunų LXIX k.
Kriaunų LXX k.
Kriaunų LXXI k.
Kriaunų LXXII k.
Kriaunų LXXIII k.
Kriaunų LXXIV k.
Kriaunų LXXV k.
Kriaunų LXXVI k.
Kriaunų LXXVII k.
Kriaunų LXXVIII k.
Kriaunų LXXIX k.
Kriaunų LXXX k.
Kriaunų LXXXI k.
Kriaunų LXXXII k.
Kriaunų LXXXIII k.
Kriaunų LXXXIV k.
Kriaunų LXXXV k.
Kriaunų LXXXVI k.
Kriaunų LXXXVII k.
Kriaunų LXXXVIII k.
Kriaunų LXXXIX k.
Kriaunų XC k.
Kriaunų XCI k.
Kriaunų XCII k.
Kriaunų XCIII k.
Kriaunų XCIV k.
Kriaunų XCV k.
Kriaunų XCVI k.
Kriaunų XCVII k.
Kriaunų XCVIII k.
Kriaunų XCIX k.
Kriaunų C k.
Kriaunų CI k.
Kriaunų CII k.
Kriaunų CIII k.
Kriaunų CIV k.
Kriaunų CV k.
Kriaunų CVI k.
Kriaunų CVII k.
Kriaunų CVIII k.
Kriaunų CIX k.
Kriaunų CX k.
Kriaunų CXI k.
Kriaunų CXII k.
Kriaunų CXIII k.
Kriaunų CXIV k.
Kriaunų CXV k.
Kriaunų CXVI k.
Kriaunų CXVII k.
Kriaunų CXVIII k.
Kriaunų CXIX k.
Kriaunų CXX k.
Kriaunų CXXI k.
Kriaunų CXXII k.
Kriaunų CXXIII k.
Kriaunų CXXIV k.
Kriaunų CXXV k.
Kriaunų CXXVI k.
Kriaunų CXXVII k.
Kriaunų CXXVIII k.
Kriaunų CXXIX k.
Kriaunų CXXX k.
Kriaunų CXXXI k.
Kriaunų CXXXII k.
Kriaunų CXXXIII k.
Kriaunų CXXXIV k.
Kriaunų CXXXV k.
Kriaunų CXXXVI k.
Kriaunų CXXXVII k.
Kriaunų CXXXVIII k.
Kriaunų CXXXIX k.
Kriaunų CXL k.
Kriaunų CXLI k.
Kriaunų CXLII k.
Kriaunų CXLIII k.
Kriaunų CXLIV k.
Kriaunų CXLV k.
Kriaunų CXLVI k.
Kriaunų CXLVII k.
Kriaunų CXLVIII k.
Kriaunų CXLIX k.
Kriaunų CL k.
Kriaunų CLI k.
Kriaunų CLII k.
Kriaunų CLIII k.
Kriaunų CLIV k.
Kriaunų CLV k.
Kriaunų CLVI k.
Kriaunų CLVII k.
Kriaunų CLVIII k.
Kriaunų CLIX k.
Kriaunų CLX k.
Kriaunų CLXI k.
Kriaunų CLXII k.
Kriaunų CLXIII k.
Kriaunų CLXIV k.
Kriaunų CLXV k.
Kriaunų CLXVI k.
Kriaunų CLXVII k.
Kriaunų CLXVIII k.
Kriaunų CLXIX k.
Kriaunų CLXX k.
Kriaunų CLXXI k.
Kriaunų CLXXII k.
Kriaunų CLXXIII k.
Kriaunų CLXXIV k.
Kriaunų CLXXV k.
Kriaunų CLXXVI k.
Kriaunų CLXXVII k.
Kriaunų CLXXVIII k.
Kriaunų CLXXIX k.
Kriaunų CLXXX k.
Kriaunų CLXXXI k.
Kriaunų CLXXXII k.
Kriaunų CLXXXIII k.
Kriaunų CLXXXIV k.
Kriaunų CLXXXV k.
Kriaunų CLXXXVI k.
Kriaunų CLXXXVII k.
Kriaunų CLXXXVIII k.
Kriaunų CLXXXIX k.
Kriaunų CXC k.
Kriaunų CXCI k.
Kriaunų CXCII k.
Kriaunų CXCIII k.
Kriaunų CXCIV k.
Kriaunų CXCV k.
Kriaunų CXCVI k.
Kriaunų CXCVII k.
Kriaunų CXCVIII k.
Kriaunų CXCIX k.
Kriaunų CC k.
Kriaunų CCI k.
Kriaunų CCII k.
Kriaunų CCIII k.
Kriaunų CCIV k.
Kriaunų CCV k.
Kriaunų CCVI k.
Kriaunų CCVII k.
Kriaunų CCVIII k.
Kriaunų CCIX k.
Kriaunų CCX k.
Kriaunų CCXI k.
Kriaunų CCXII k.
Kriaunų CCXIII k.
Kriaunų CCXIV k.
Kriaunų CCXV k.
Kriaunų CCXVI k.
Kriaunų CCXVII k.
Kriaunų CCXVIII k.
Kriaunų CCXIX k.
Kriaunų CCXX k.
Kriaunų CCXXI k.
Kriaunų CCXXII k.
Kriaunų CCXXIII k.
Kriaunų CCXXIV k.
Kriaunų CCXXV k.
Kriaunų CCXXVI k.
Kriaunų CCXXVII k.
Kriaunų CCXXVIII k.
Kriaunų CCXXIX k.
Kriaunų CCXXX k.
Kriaunų CCXXXI k.
Kriaunų CCXXXII k.
Kriaunų CCXXXIII k.
Kriaunų CCXXXIV k.
Kriaunų CCXXXV k.
Kriaunų CCXXXVI k.
Kriaunų CCXXXVII k.
Kriaunų CCXXXVIII k.
Kriaunų CCXXXIX k.
Kriaunų CCXL k.
Kriaunų CCXLI k.
Kriaunų CCXLII k.
Kriaunų CCXLIII k.
Kriaunų CCXLIV k.
Kriaunų CCXLV k.
Kriaunų CCXLVI k.
Kriaunų CCXLVII k.
Kriaunų CCXLVIII k.
Kriaunų CCXLIX k.
Kriaunų CCL k.
Kriaunų CCLI k.
Kriaunų CCLII k.
Kriaunų CCLIII k.
Kriaunų CCLIV k.
Kriaunų CCLV k.
Kriaunų CCLVI k.
Kriaunų CCLVII k.
Kriaunų CCLVIII k.
Kriaunų CCLIX k.
Kriaunų CCLX k.
Kriaunų CCLXI k.
Kriaunų CCLXII k.
Kriaunų CCLXIII k.
Kriaunų CCLXIV k.
Kriaunų CCLXV k.
Kriaunų CCLXVI k.
Kriaunų CCLXVII k.
Kriaunų CCLXVIII k.
Kriaunų CCLXIX k.
Kriaunų CCLXX k.
Kriaunų CCLXXI k.
Kriaunų CCLXXII k.
Kriaunų CCLXXIII k.
Kriaunų CCLXXIV k.
Kriaunų CCLXXV k.
Kriaunų CCLXXVI k.
Kriaunų CCLXXVII k.
Kriaunų CCLXXVIII k.
Kriaunų CCLXXIX k.
Kriaunų CCLXXX k.
Kriaunų CCLXXXI k.
Kriaunų CCLXXXII k.
Kriaunų CCLXXXIII k.
Kriaunų CCLXXXIV k.
Kriaunų CCLXXXV k.
Kriaunų CCLXXXVI k.
Kriaunų CCLXXXVII k.
Kriaunų CCLXXXVIII k.
Kriaunų CCLXXXIX k.
Kriaunų CCXC k.
Kriaunų CCXCI k.
Kriaunų CCXCII k.
Kriaunų CCXCIII k.
Kriaunų CCXCIV k.
Kriaunų CCXCV k.
Kriaunų CCXCVI k.
Kriaunų CCXCVII k.
Kriaunų CCXCVIII k.
Kriaunų CCXCIX k.
Kriaunų CCC k.
Kriaunų CCCI k.
Kriaunų CCCII k.
Kriaunų CCCIII k.
Kriaunų CCCIV k.
Kriaunų CCCV k.
Kriaunų CCCVI k.
Kriaunų CCCVII k.
Kriaunų CCCVIII k.
Kriaunų CCCIX k.
Kriaunų CCCX k.
Kriaunų CCCXI k.
Kriaunų CCCXII k.
Kriaunų CCCXIII k.
Kriaunų CCCXIV k.
Kriaunų CCCXV k.
Kriaunų CCCXVI k.
Kriaunų CCCXVII k.
Kriaunų CCCXVIII k.
Kriaunų CCCXIX k.
Kriaunų CCCXX k.
Kriaunų CCCXXI k.
Kriaunų CCCXXII k.
Kriaunų CCCXXIII k.
Kriaunų CCCXXIV k.
Kriaunų CCCXXV k.
Kriaunų CCCXXVI k.
Kriaunų CCCXXVII k.
Kriaunų CCCXXVIII k.
Kriaunų CCCXXIX k.
Kriaunų CCCXXX k.
Kriaunų CCCXXXI k.
Kriaunų CCCXXXII k.
Kriaunų CCCXXXIII k.
Kriaunų CCCXXXIV k.
Kriaunų CCCXXXV k.
Kriaunų CCCXXXVI k.
Kriaunų CCCXXXVII k.
Kriaunų CCCXXXVIII k.
Kriaunų CCCXXXIX k.
Kriaunų CCCXL k.
Kriaunų CCCXLI k.
Kriaunų CCCXLII k.
Kriaunų CCCXLIII k.
Kriaunų CCCXLIV k.
Kriaunų CCCXLV k.
Kriaunų CCCXLVI k.
Kriaunų CCCXLVII k.
Kriaunų CCCXLVIII k.
Kriaunų CCCXLIX k.
Kriaunų CCCL k.
Kriaunų CCCLI k.
Kriaunų CCCLII k.
Kriaunų CCCLIII k.
Kriaunų CCCLIV k.
Kriaunų CCCLV k.
Kriaunų CCCLVI k.
Kriaunų CCCLVII k.
Kriaunų CCCLVIII k.
Kriaunų CCCLIX k.
Kriaunų CCCLX k.
Kriaunų CCCLXI k.
Kriaunų CCCLXII k.
Kriaunų CCCLXIII k.
Kriaunų CCCLXIV k.
Kriaunų CCCLXV k.
Kriaunų CCCLXVI k.
Kriaunų CCCLXVII k.
Kriaunų CCCLXVIII k.
Kriaunų CCCLXIX k.
Kriaunų CCCLXX k.
Kriaunų CCCLXXI k.
Kriaunų CCCLXXII k.
Kriaunų CCCLXXIII k.
Kriaunų CCCLXXIV k.
Kriaunų CCCLXXV k.
Kriaunų CCCLXXVI k.
Kriaunų CCCLXXVII k.
Kriaunų CCCLXXVIII k.
Kriaunų CCCLXXIX k.
Kriaunų CCCLXXX k.
Kriaunų CCCLXXXI k.
Kriaunų CCCLXXXII k.
Kriaunų CCCLXXXIII k.
Kriaunų CCCLXXXIV k.
Kriaunų CCCLXXXV k.
Kriaunų CCCLXXXVI k.
Kriaunų CCCLXXXVII k.
Kriaunų CCCLXXXVIII k.
Kriaunų CCCLXXXIX k.
Kriaunų CCCXC k.
Kriaunų CCCXCI k.
Kriaunų CCCXCII k.
Kriaunų CCCXCIII k.
Kriaunų CCCXCIV k.
Kriaunų CCCXCV k.
Kriaunų CCCXCVI k.
Kriaunų CCCXCVII k.
Kriaunų CCCXCVIII k.
Kriaunų CCCXCIX k.
Kriaunų CD k.
Kriaunų CDI k.
Kriaunų CDII k.
Kriaunų CDIII k.
Kriaunų CDIV k.
Kriaunų CDV k.
Kriaunų CDVI k.
Kriaunų CDVII k.
Kriaunų CDVIII k.
Kriaunų CDIX k.
Kriaunų CDX k.
Kriaunų CDXI k.
Kriaunų CDXII k.
Kriaunų CDXIII k.
Kriaunų CDXIV k.
Kriaunų CDXV k.
Kriaunų CDXVI k.
Kriaunų CDXVII k.
Kriaunų CDXVIII k.
Kriaunų CDXIX k.
Kriaunų CDXX k.
Kriaunų CDXXI k.
Kriaunų CDXXII k.
Kriaunų CDXXIII k.
Kriaunų CDXXIV k.
Kriaunų CDXXV k.
Kriaunų CDXXVI k.
Kriaunų CDXXVII k.
Kriaunų CDXXVIII k.
Kriaunų CDXXIX k.
Kriaunų CDXXX k.
Kriaunų CDXXXI k.
Kriaunų CDXXXII k.
Kriaunų CDXXXIII k.
Kriaunų CDXXXIV k.
Kriaunų CDXXXV k.
Kriaunų CDXXXVI k.
Kriaunų CDXXXVII k.
Kriaunų CDXXXVIII k.
Kriaunų CDXXXIX k.
Kriaunų CDXL k.
Kriaunų CDXLI k.
Kriaunų CDXLII k.
Kriaunų CDXLIII k.
Kriaunų CDXLIV k.
Kriaunų CDXLV k.
Kriaunų CDXLVI k.
Kriaunų CDXLVII k.
Kriaunų CDXLVIII k.
Kriaunų CDXLIX k.
Kriaunų CDL k.
Kriaunų CDLI k.
Kriaunų CDLII k.
Kriaunų CDLIII k.
Kriaunų CDLIV k.
Kriaunų CDLV k.
Kriaunų CDLVI k.
Kriaunų CDLVII k.
Kriaunų CDLVIII k.
Kriaunų CDLIX k.
Kriaunų CDLX k.
Kriaunų CDLXI k.
Kriaunų CDLXII k.
Kriaunų CDLXIII k.
Kriaunų CDLXIV k.
Kriaunų CDLXV k.
Kriaunų CDLXVI k.
Kriaunų CDLXVII k.
Kriaunų CDLXVIII k.
Kriaunų CDLXIX k.
Kriaunų CDLXX k.
Kriaunų CDLXXI k.
Kriaunų CDLXXII k.
Kriaunų CDLXXIII k.
Kriaunų CDLXXIV k.
Kriaunų CDLXXV k.
Kriaunų CDLXXVI k.
Kriaunų CDLXXVII k.
Kriaunų CDLXXVIII k.
Kriaunų CDLXXIX k.
Kriaunų CDLXXX k.
Kriaunų CDLXXXI k.
Kriaunų CDLXXXII k.
Kriaunų CDLXXXIII k.
Kriaunų CDLXXXIV k.
Kriaunų CDLXXXV k.
Kriaunų CDLXXXVI k.
Kriaunų CDLXXXVII k.
Kriaunų CDLXXXVIII k.
Kriaunų CDLXXXIX k.
Kriaunų CDXC k.
Kriaunų CDXCI k.
Kriaunų CDXCII k.
Kriaunų CDXCIII k.
Kriaunų CDXCIV k.
Kriaunų CDXCV k.
Kriaunų CDXCVI k.
Kriaunų CDXCVII k.
Kriaunų CDXCVIII k.
Kriaunų CDXCIX k.
Kriaunų CM k.
Kriaunų CMI k.
Kriaunų CMII k.
Kriaunų CMIII k.
Kriaunų CMIV k.
Kriaunų CMV k.
Kriaunų CMVI k.
Kriaunų CMVII k.
Kriaunų CMVIII k.
Kriaunų CMIX k.
Kriaunų CMX k.
Kriaunų CMXI k.
Kriaunų CMXII k.
Kriaunų CMXIII k.
Kriaunų CMXIV k.
Kriaunų CMXV k.
Kriaunų CMXVI k.
Kriaunų CMXVII k.
Kriaunų CMXVIII k.
Kriaunų CMXIX k.
Kriaunų CMXX k.
Kriaunų CMXXI k.
Kriaunų CMXXII k.
Kriaunų CMXXIII k.
Kriaunų CMXXIV k.
Kriaunų CMXXV k.
Kriaunų CMXXVI k.
Kriaunų CMXXVII k.
Kriaunų CMXXVIII k.
Kriaunų CMXXIX k.
Kriaunų CMXXX k.
Kriaunų CMXXXI k.
Kriaunų CMXXXII k.
Kriaunų CMXXXIII k.
Kriaunų CMXXXIV k.
Kriaunų CMXXXV k.
Kriaunų CMXXXVI k.
Kriaunų CMXXXVII k.
Kriaunų CMXXXVIII k.
Kriaunų CMXXXIX k.
Kriaunų CMXL k.
Kriaunų CMXLI k.
Kriaunų CMXLII k.
Kriaunų CMXLIII k.
Kriaunų CMXLIV k.
Kriaunų CMXLV k.
Kriaunų CMXLVI k.
Kriaunų CMXLVII k.
Kriaunų CMXLVIII k.
Kriaunų CMXLIX k.
Kriaunų CML k.
Kriaunų CMLI k.
Kriaunų CMLII k.
Kriaunų CMLIII k.
Kriaunų CMLIV k.
Kriaunų CMLV k.
Kriaunų CMLVI k.
Kriaunų CMLVII k.
Kriaunų CMLVIII k.
Kriaunų CMLIX k.
Kriaunų CMLX k.
Kriaunų CMLXI k.
Kriaunų CMLXII k.
Kriaunų CMLXIII k.
Kriaunų CMLXIV k.
Kriaunų CMLXV k.
Kriaunų CMLXVI k.
Kriaunų CMLXVII k.
Kriaunų CMLXVIII k.
Kriaunų CMLXIX k.
Kriaunų CMLXX k.
Kriaunų CMLXXI k.
Kriaunų CMLXXII k.
Kriaunų CMLXXIII k.
Kriaunų CMLXXIV k.
Kriaunų CMLXXV k.
Kriaunų CMLXXVI k.
Kriaunų CMLXXVII k.
Kriaunų CMLXXVIII k.
Kriaunų CMLXXIX k.
Kriaunų CMLXXX k.
Kriaunų CMLXXXI k.
Kriaunų CMLXXXII k.
Kriaunų CMLXXXIII k.
Kriaunų CMLXXXIV k.
Kriaunų CMLXXXV k.
Kriaunų CMLXXXVI k.
Kriaunų CMLXXXVII k.
Kriaunų CMLXXXVIII k.
Kriaunų CMLXXXIX k.
Kriaunų CMXC k.
Kriaunų CMXCI k.
Kriaunų CMXCII k.
Kriaunų CMXCIII k.
Kriaunų CMXCIV k.
Kriaunų CMXCV k.
Kriaunų CMXCVI k.
Kriaunų CMXCVII k.
Kriaunų CMXCVIII k.
Kriaunų CM



ŠAKIŲ RAJONO SAVIVALDYBĖS TERITORIJOJE ESANČIŲ GYVENAMŲJŲ VIETOVIŲ TERITORIJŲ RIBŲ NUSTATYMO IR KEITIMO PLANAS

M 1:10 000

LAPŲ IŠDĖSTYMO SCHEMA

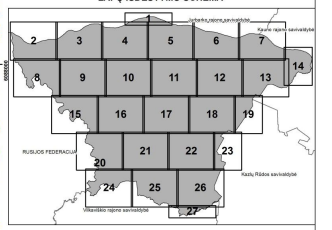

SUTARTINIAI ŽYMĖJIMAI

- siūloma gyvenamosios vietovės teritorijos riba
- esama gyvenamosios vietovės teritorijos riba
- sklypo riba
- valstybės siena
- savivaldybės riba
- krašto kelias
- rajoninis kelias
- vietinės reikšmės kelias
- kiti keliai
- valstybinės reikšmės miškas
- vandentakis

Duomenų šaltiniai:
ORT10LT ©Nacionalinė žemės tarnyba prie Žemės ūkio ministerijos, 2017-2020;
ORT10LT ©Lietuvos Respublikos Žemės ūkio ministerija, 2022.
© Valstybinė miškų tarnyba, 2022;
© VĮ „Regia“, 2022.

0,2 0 0,2 0,4 0,6 km

Rengėjas: UAB „Revigis“, A. Smetonos g. 6-2, 01115 Vilnius, Tel./faks.: (8 5) 213 3380				ŠAKIŲ RAJONO SAVIVALDYBĖS TERITORIJOJE ESANČIŲ GYVENAMŲJŲ VIETOVIŲ TERITORIJŲ RIBŲ NUSTATYMO IR KEITIMO PLANAS	
3644-512	Proj. vadovas	A. Jankauskas	2022-01	M 1:10 000	Lakštų
	Vykdytojas	Dr. G. Sakalauskienė	2022-01		1
	Vykdytojas	N. Gerbutis	2022-01	Lapas	Lapų sk.
	Užsakovas: Šakių rajono savivaldybės administracija			17	27



ŠAKIŲ RAJONO SAVIVALDYBĖS TERITORIJOJE ESANČIŲ GYVENAMŲJŲ VIETOVIŲ TERITORIJŲ RIBŲ NUSTATYMO IR KEITIMO PLANAS

M 1:10 000

LAPŲ IŠDĖSTYMO SCHEMA

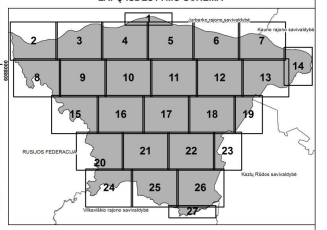

SUTARTINIAI ŽYMĖJIMAI

- siūloma gyvenamosios vietovės teritorijos riba
- esama gyvenamosios vietovės teritorijos riba
- sklypo riba
- valstybės siena
- savivaldybės riba
- krašto kelias
- rajoninis kelias
- vietinės reikšmės kelias
- kiti keliai
- valstybinės reikšmės miškas
- vandentakis

Duomenų šaltiniai:
ORT10LT ©Nacionalinė žemės tarnyba prie Žemės ūkio ministerijos, 2017-2020;
GDR10LT © Lietuvos Respublikos Žemės ūkio ministerija, 2022.
© Valstybinė miškų tarnyba, 2022;
© VĮ „Regia“, centras“, 2022.

0,2 0 0,2 0,4 0,6 km

Aiškintojo Nr.	UAB „Geoguru“ A. Smetonos g. 6-2, 01115 Vilnius Tel./faks.: (8 5) 272 3380			ŠAKIŲ RAJONO SAVIVALDYBĖS TERITORIJOJE ESANČIŲ GYVENAMŲJŲ VIETOVIŲ TERITORIJŲ RIBŲ NUSTATYMO IR KEITIMO PLANAS	
3644-512	Proj. vadovas	A. Jankauskas	2022-01	M 1:10 000	Lakšč.
	Vykdytojas	Dr. G. Sakalauskienė	2022-01		
	Vykdytojas	N. Gerbutis	2022-01	Lapas	Lapų sk.
	Užsakovas: Šakių rajono savivaldybės administracija			18	27

ŠAKIŲ RAJONO SAVIVALDYBĖS TERITORIJOJE ESANČIŲ GYVENAMŲJŲ VIETOVIŲ TERITORIJŲ RIBŲ NUSTATYMO IR KEITIMO PLANAS

M 1:10 000

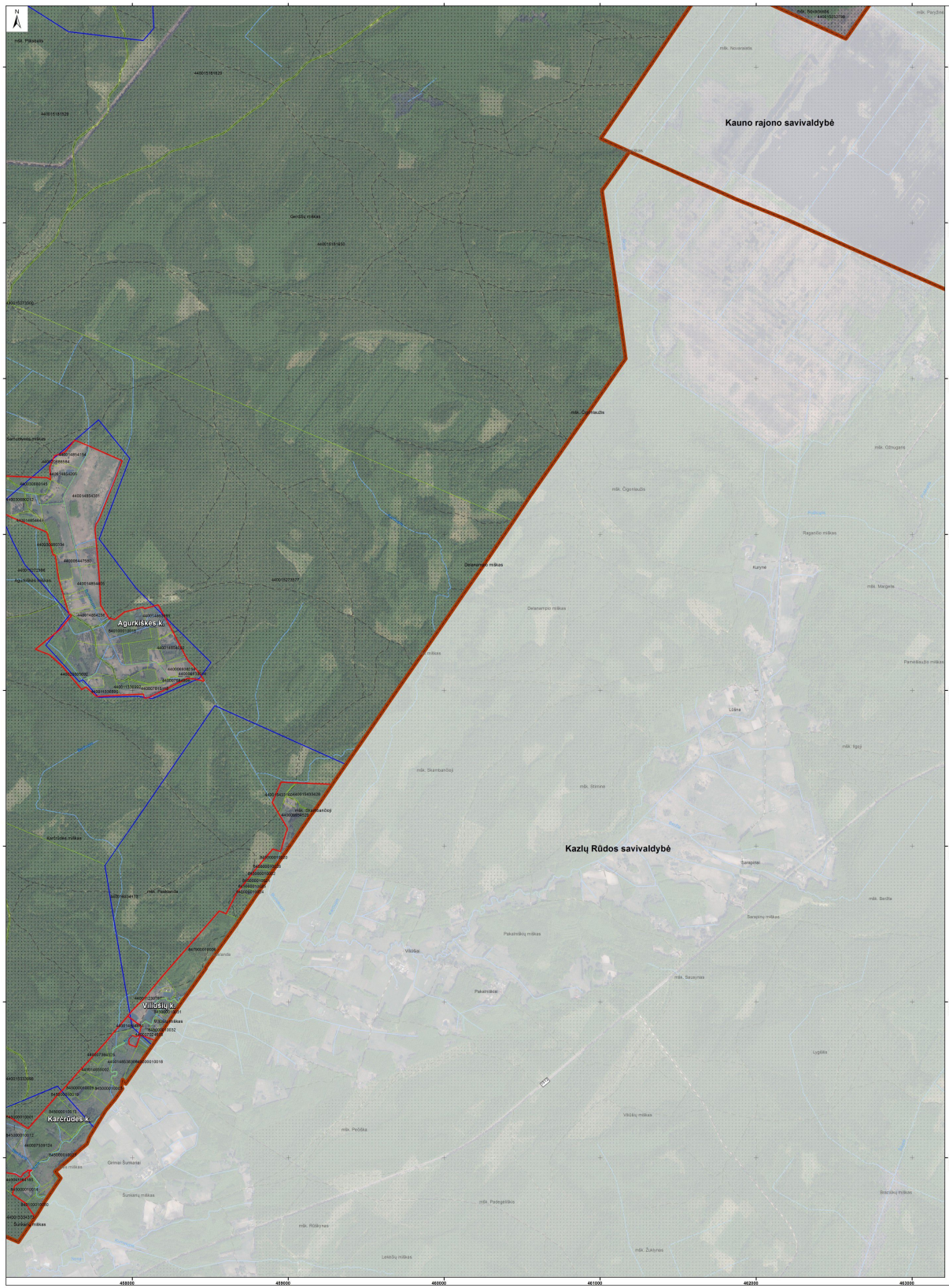

LAPŲ IŠDĖSTYMO SCHEMA

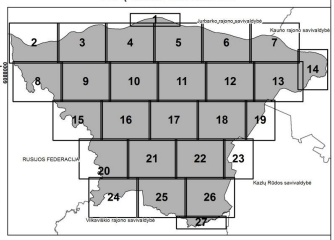

SUTARTINIAI ŽYMĖJIMAI

- siūloma gyvenamosios vietovės teritorijos riba
- esama gyvenamosios vietovės teritorijos riba
- sklypo riba
- valstybės siena
- savivaldybės riba
- krašto kelias
- rajoninis kelias
- vietinės reikšmės kelias
- kiti keliai
- valstybinės reikšmės miškas
- vandentakis

Duomenų šaltiniai:
ORT10LT Ortofotonuotrauka žemės tarnyba prie Žemės ūkio ministerijos, 2017-2020;
GDR10LT © Lietuvos Respublikos Žemės ūkio ministerija, 2022;
© Valstybinė miškų tarnyba, 2022;
© VĮ „Registrų centras", 2022.

0,2 0 0,2 0,4 0,6 km

Atestato Nr.	UAB „Dauglita" A. Smetonos 8-2, 01115 Vilnius Tel./faks. (8 5) 273 3385			ŠAKIŲ RAJONO SAVIVALDYBĖS TERITORIJOJE ESANČIŲ GYVENAMŲJŲ VIETOVIŲ TERITORIJŲ RIBŲ NUSTATYMO IR KEITIMO PLANAS	
DARBO GR.	Proj. vadovas	A. Jankauskas	2022-01	M 1:10 000	Lapė 1
	Vykdytojas	Dr. G. Sakalauskienė	2022-01		
	Vykdytojas	N. Gendvilis	2022-01	Lapas 19	Lapų sk. 27
	Užsakovas: Šakių rajono savivaldybės administracija				



ŠAKIŲ RAJONO SAVIVALDYBĖS TERITORIJOJE ESANČIŲ GYVENAMŲJŲ VIETOVIŲ TERITORIJŲ RIBŲ NUSTATYMO IR KEITIMO PLANAS

M 1:10 000

LAPŲ IŠDĖSTYMO SCHEMA

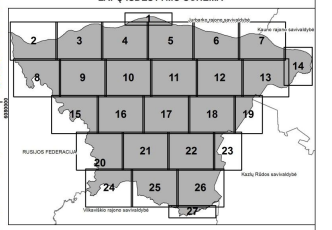

SUTARTINIAI ŽYMĖJIMAI

- siūloma gyvenamosios vietovės teritorijos riba
- esama gyvenamosios vietovės teritorijos riba
- sklypo riba
- valstybės siena
- savivaldybės riba
- krašto kelias
- rajoninis kelias
- vietinės reikšmės kelias
- kiti keliai
- valstybinės reikšmės miškas
- vandentakis

Duomenų šaltiniai:
ORT10LT ©Nacionalinė žemės tarnyba prie Žemės ūkio ministerijos, 2017-2020;
GDR10LT © Lietuvos Respublikos Žemės ūkio ministerija, 2022.
© Valstybinė miškų tarnyba, 2022;
© VĮ „Regėjimų centras", 2022.

0,2 0 0,2 0,4 0,6 km

Rengėjas: UAB „Perspektyvos projektai", A. Strazdelio g. 6-2, 01115 Vilnius, Tel./faks.: (8 5) 272 3380				ŠAKIŲ RAJONO SAVIVALDYBĖS TERITORIJOJE ESANČIŲ GYVENAMŲJŲ VIETOVIŲ TERITORIJŲ RIBŲ NUSTATYMO IR KEITIMO PLANAS	
3644-512	Proj. vadovas	A. Jankauskas	2022-01	M 1:10 000	Laida
	Vykdytojas	Dr. G. Sakalauskienė	2022-01		1
	Vykdytojas	N. Gerbutis	2022-01	Lapas	Lapų sk.
	Užsakovas: Šakių rajono savivaldybės administracija			20	27

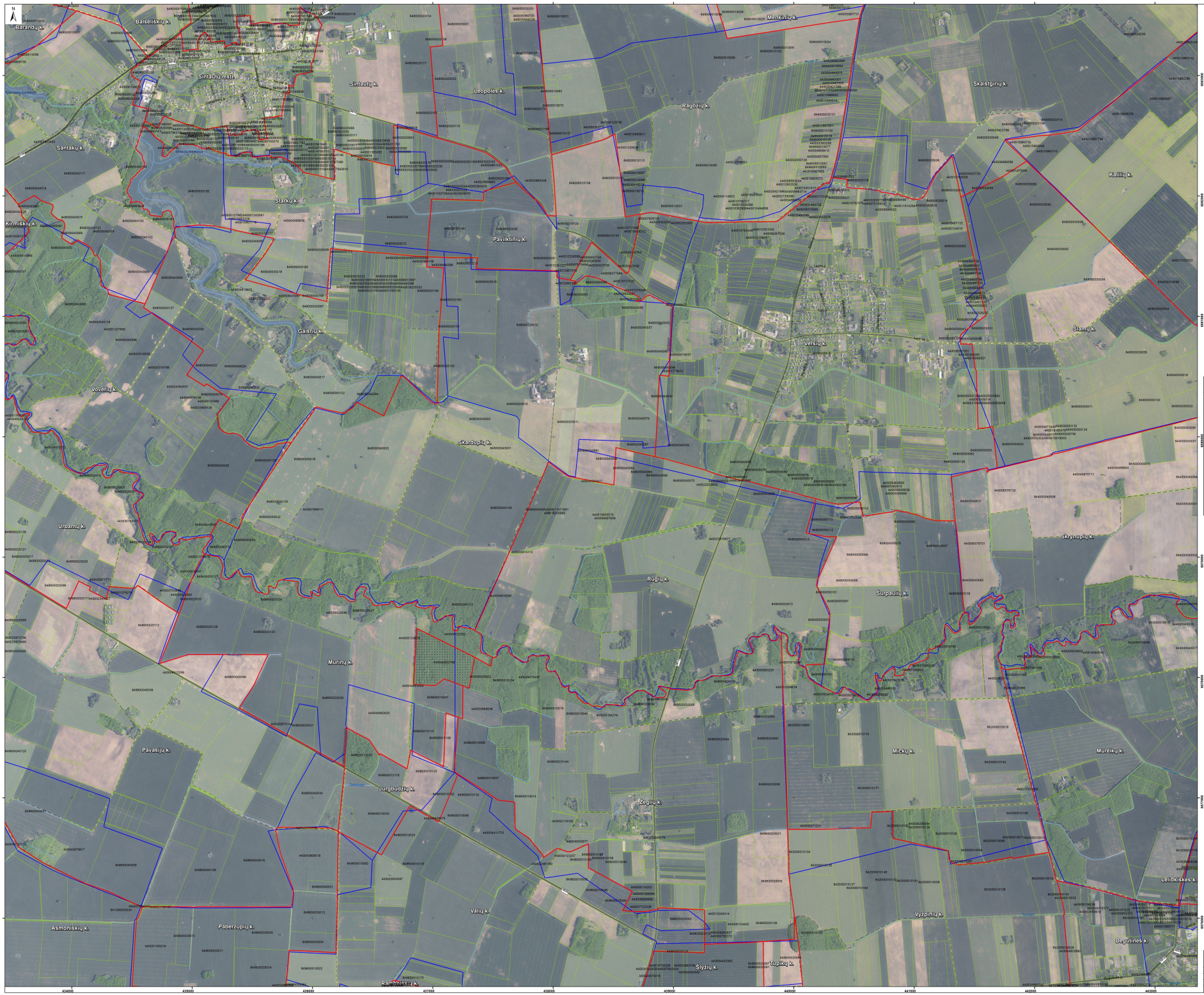

ŠAKIŲ RAJONO SAVIVALDYBĖS TERITORIJOJE ESANČIŲ GYVENAMŲJŲ VIETOVIŲ TERITORIJŲ RIBŲ NUSTATYMO IR KEITIMO PLANAS

M 1:10 000

LAPŲ IŠDĖSTYMO SCHEMA

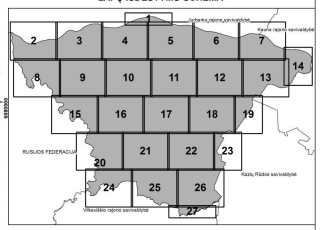

SUTARTINIAI ŽYMĖJIMAI

- siūloma gyvenamosios vietovės teritorijos riba
- esama gyvenamosios vietovės teritorijos riba
- sklypo riba
- valstybės siena
- savivaldybės riba
- krašto kelias
- rajoninis kelias
- vietinės reikšmės kelias
- kiti keliai
- valstybinės reikšmės miškas
- vandentakis

Duomenų šaltiniai:
ORT10LT ©Nacionalinė žemės tarnyba prie Žemės ūkio ministerijos, 2017-2020;
ORT10LT © Lietuvos Respublikos Žemės ūkio ministerija, 2022.
© Valstybinė miškų tarnyba, 2022;
© VĮ „Regia“, centras“, 2022.

0,2 0 0,2 0,4 0,6 km

Aiškintojo Nr.	UAB „Sweptis“ A. Smetonos g. 6-2, 01115 Vilnius Tel./faks.: (8 5) 272 3380			ŠAKIŲ RAJONO SAVIVALDYBĖS TERITORIJOJE ESANČIŲ GYVENAMŲJŲ VIETOVIŲ TERITORIJŲ RIBŲ NUSTATYMO IR KEITIMO PLANAS	
3644-512	Proj. vadovas	A. Jankauskas	2022-01	M 1:10 000	Lakštų
	Vyriausioji	Dr. G. Sakalauskienė	2022-01		1
	Vyriausioji	N. Gerbutis	2022-01	Lapas	Lapų sk.
	Užsakovas: Šakių rajono savivaldybės administracija			21	27

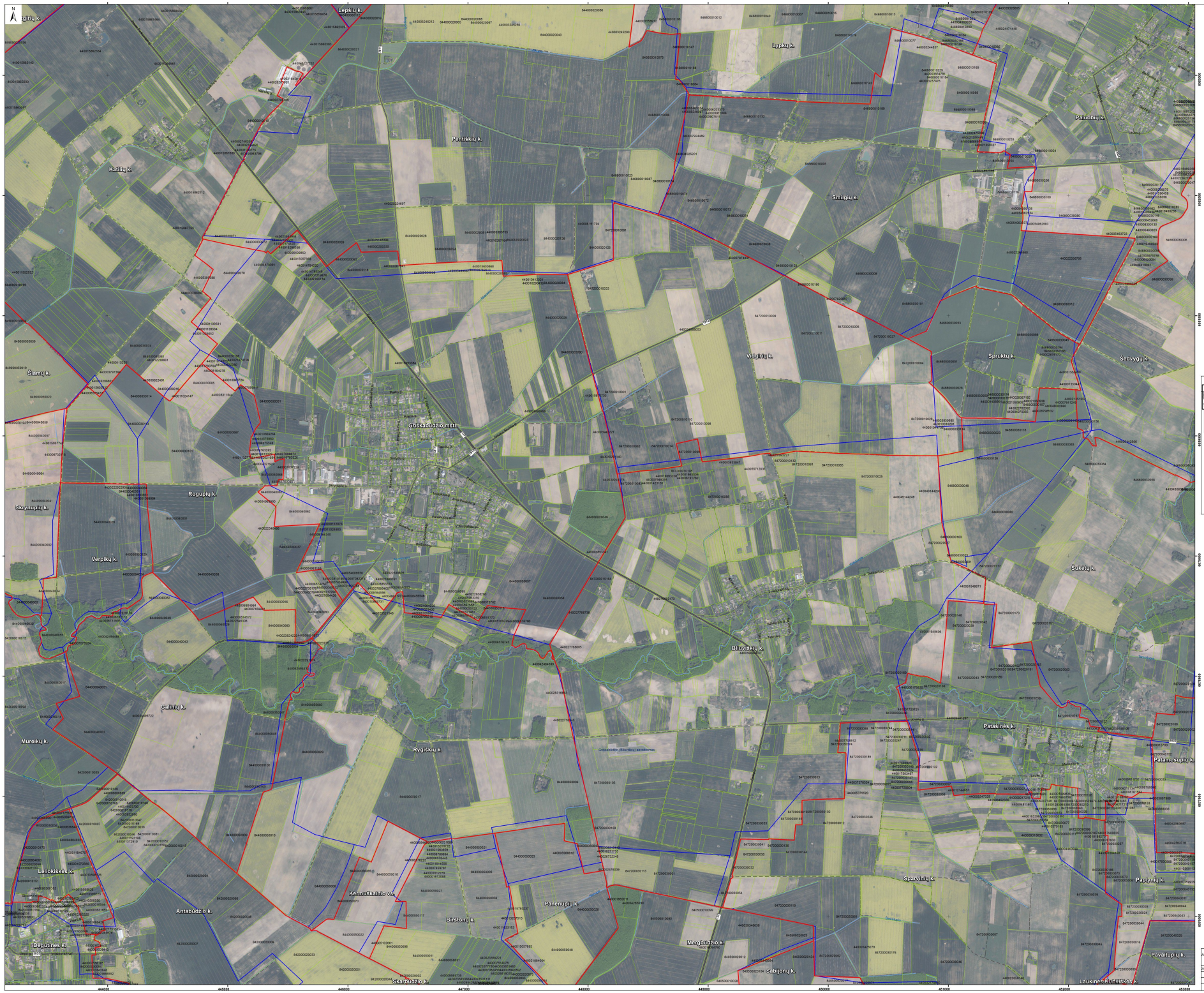

ŠAKIŲ RAJONO SAVIVALDYBĖS TERITORIJOJE ESANČIŲ GYVENAMŲJŲ VIETOVIŲ TERITORIJŲ RIBŲ NUSTATYMO IR KEITIMO PLANAS

M 1:10 000

LAPŲ IŠDĖSTYMO SCHEMA

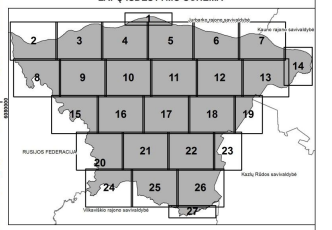

SUTARTINIAI ŽYMĖJIMAI

- siūloma gyvenamosios vietovės teritorijos riba
- esama gyvenamosios vietovės teritorijos riba
- sklypo riba
- valstybės siena
- savivaldybės riba
- krašto kelias
- rajoninis kelias
- vietinės reikšmės kelias
- kiti keliai
- valstybinės reikšmės miškas
- vandentakis

Duomenų šaltiniai:
ORT10LT ©Nacionalinė žemės tarnyba prie Žemės ūkio ministerijos, 2017-2020;
GDR10LT ©Lietuvos Respublikos Žemės ūkio ministerija, 2022.
© Valstybinė miškų tarnyba, 2022;
© VĮ „Regia“, centras“, 2022.

0,2 0 0,2 0,4 0,6 km

Keitalo Nr.	UAB „Revigis“ A. Smetonos g. 6-2, 01115 Vilnius Tel./faks.: (8 5) 272 3380			ŠAKIŲ RAJONO SAVIVALDYBĖS TERITORIJOJE ESANČIŲ GYVENAMŲJŲ VIETOVIŲ TERITORIJŲ RIBŲ NUSTATYMO IR KEITIMO PLANAS		
3646-012	Proj. vadovas	A. Jankauskas	2022-01	M 1:10 000	Lakšt.	
	Vykdytojas	Dr. G. Sakalauskienė	2022-01			
	Vykdytojas	N. Gerbutis	2022-01		Lapas	Lapų sk.
	Užsakovas: Šakių rajono savivaldybės administracija				22	27

ŠAKIŲ RAJONO SAVIVALDYBĖS TERITORIJOJE ESANČIŲ GYVENAMŲJŲ VIETOVIŲ TERITORIJŲ RIBŲ NUSTATYMO IR KEITIMO PLANAS

M 1:10 000

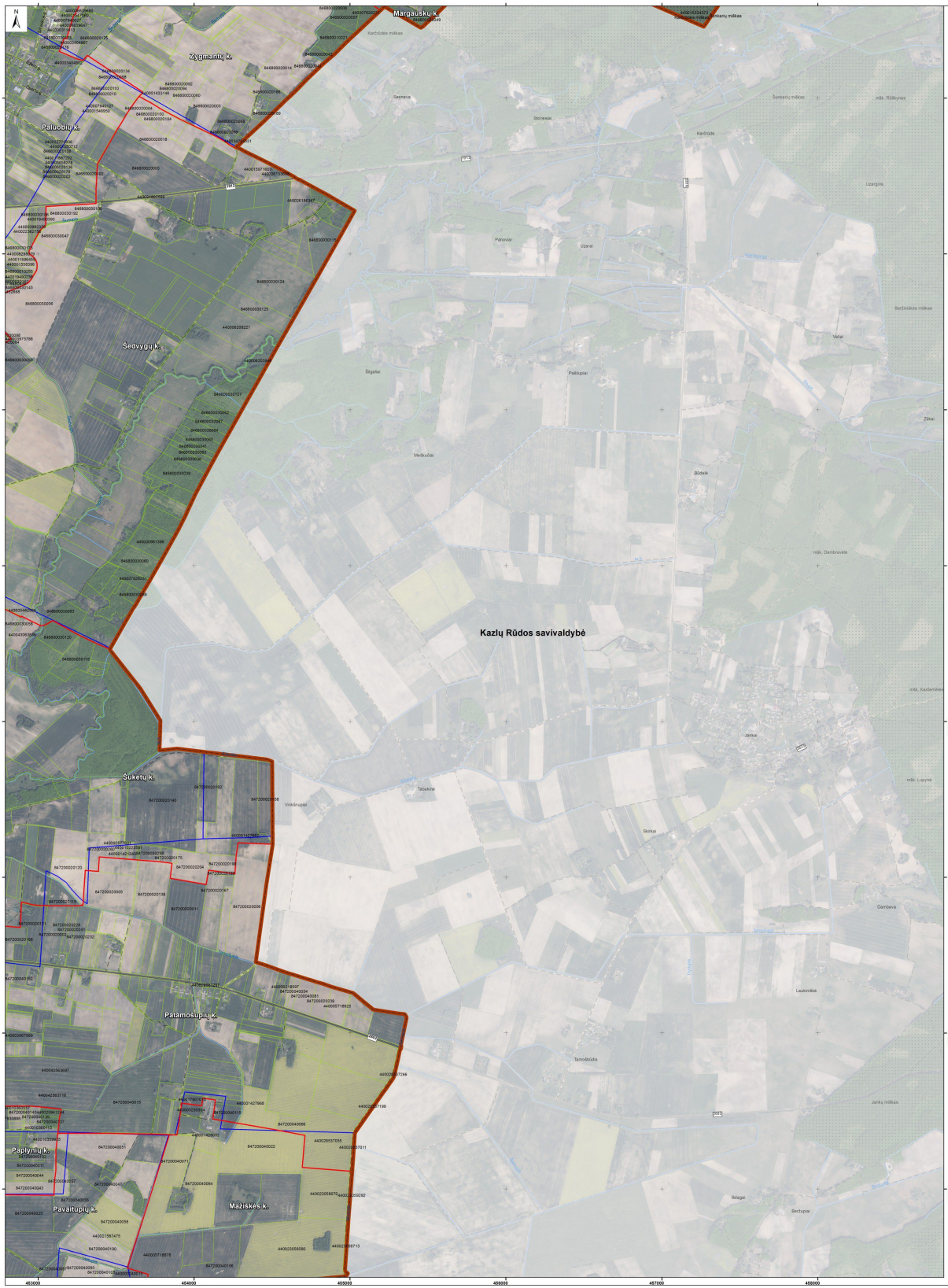

LAPŲ IŠDĖSTYMO SCHEMA

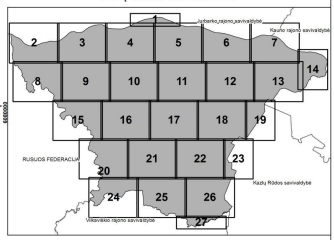

SUTARTINIAI ŽYMĖJIMAI

- siūloma gyvenamosios vietovės teritorijos riba
- esama gyvenamosios vietovės teritorijos riba
- sklypo riba
- valstybės siena
- savivaldybės riba
- krašto kelias
- rajoninis kelias
- vietinės reikšmės kelias
- kiti keliai
- valstybinės reikšmės miškas
- vandentakis

Duomenų šaltiniai:
ORT10LT Ortofotonuotrauka žemės tamsiu paru prie Žemės ūkio ministerijos, 2017-2020;
GDR10LT © Lietuvos Respublikos žemės ūkio ministerija, 2022;
© VĮ „Registrų centras", 2022.

0,2 0 0,2 0,4 0,6 km

Atestato Nr.	UAB „Dauglėta" A. Smetonos g. 9-2, 01115 Vilnius Tel./faks.: (8 5) 273 3385		ŠAKIŲ RAJONO SAVIVALDYBĖS TERITORIJOJE ESANČIŲ GYVENAMŲJŲ VIETOVIŲ TERITORIJŲ RIBŲ NUSTATYMO IR KEITIMO PLANAS	
DARBO GRUPĖ	Proj. vadovas	A. Jankauskas	2022-01	M 1:10 000
	Vyr.brėžėjas	Dr. G. Sakalauskienė	2022-01	Lapas 1
	Vyr.brėžėjas	N. Gerdvilis	2022-01	Lapų sk. 27
	Užsakovas: Šakių rajono savivaldybės administracija			

ŠAKIŲ RAJONO SAVIVALDYBĖS TERITORIJOJE ESANČIŲ GYVENAMŲJŲ VIETOVIŲ TERITORIJŲ RIBŲ NUSTATYMO IR KEITIMO PLANAS

M 1:10 000

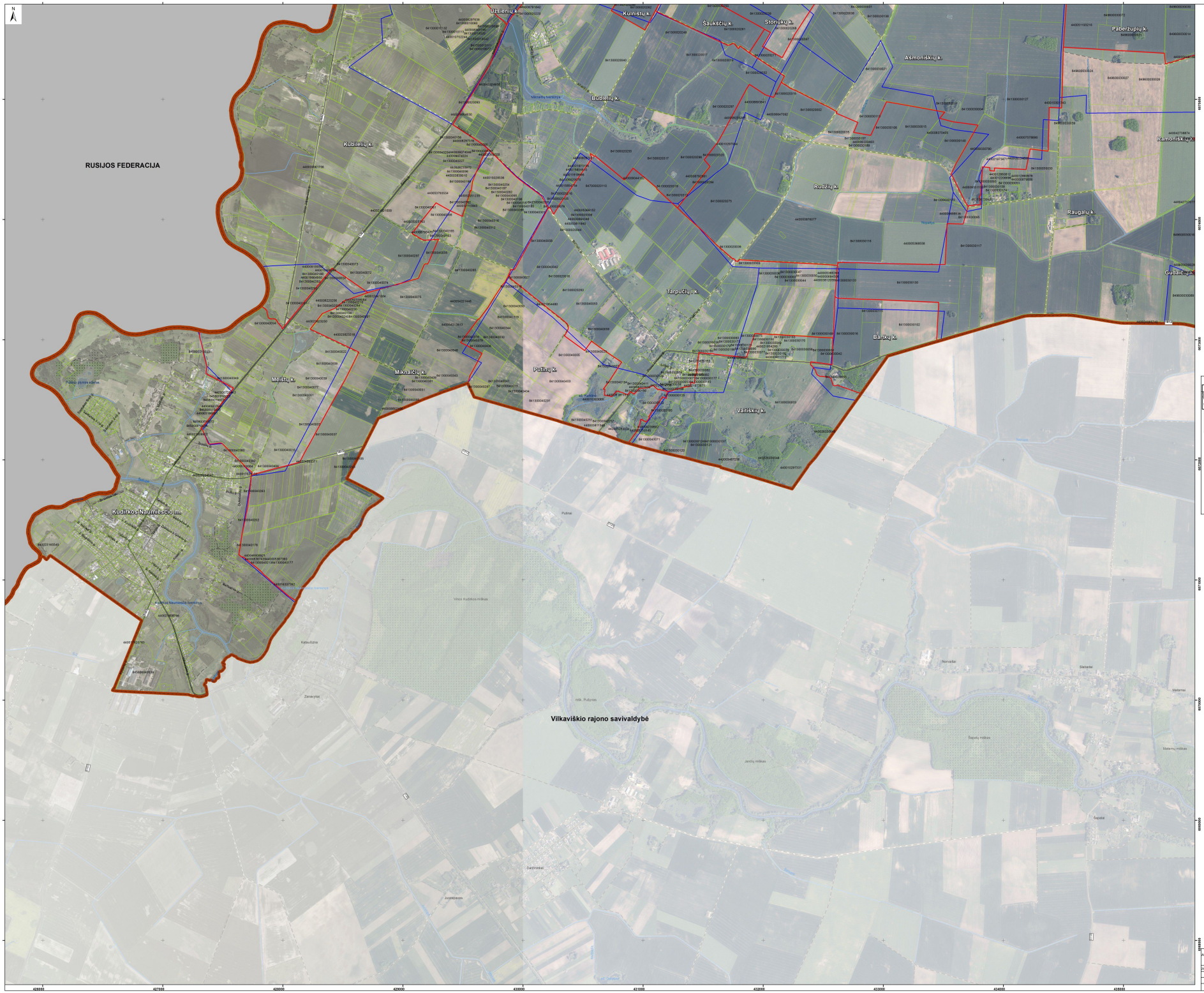

LAPŲ IŠDĖSTYMO SCHEMA

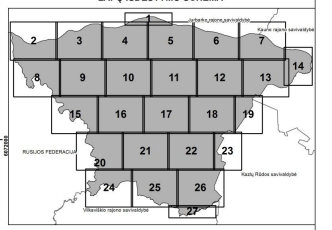

SUTARTINIAI ŽYMĖJIMAI

- siūloma gyvenamosios vietovės teritorijos riba
- esama gyvenamosios vietovės teritorijos riba
- sklypo riba
- valstybės siena
- savivaldybės riba
- krašto kelias
- rajoninis kelias
- vietinės reikšmės kelias
- kiti keliai
- valstybinės reikšmės miškas
- vandentakis

Duomenų šaltiniai:
ORT10LT ©Nacionalinė žemės tarnyba prie Žemės ūkio ministerijos, 2017-2020;
GDR10LT © Lietuvos Respublikos Žemės ūkio ministerija, 2022.
© Valstybinė miškų tarnyba, 2022;
© VĮ „Regia“, centras“, 2022.

0,2 0 0,2 0,4 0,6 km

Keitalo Nr.	UAB „Geoguru“ A. Smetonos g. 6-2, 01115 Vilnius Tel./faks.: (8 5) 272 3300			ŠAKIŲ RAJONO SAVIVALDYBĖS TERITORIJOJE ESANČIŲ GYVENAMŲJŲ VIETOVIŲ TERITORIJŲ RIBŲ NUSTATYMO IR KEITIMO PLANAS	
3644-512	Proj. vadovas	A. Jankauskas	2022-01	M 1:10 000	Lakšta
	Vykdytojas	Dr. G. Sakalauskienė	2022-01		1
	Vykdytojas	N. Gerbutis	2022-01	Lapas	Lapų sk.
	Užsakovas: Šakių rajono savivaldybės administracija			24	27

ŠAKIŲ RAJONO SAVIVALDYBĖS TERITORIJOJE ESANČIŲ GYVENAMŲJŲ VIETOVIŲ TERITORIJŲ RIBŲ NUSTATYMO IR KEITIMO PLANAS

M 1:10 000



LAPŲ IŠDĖSTYMO SCHEMA

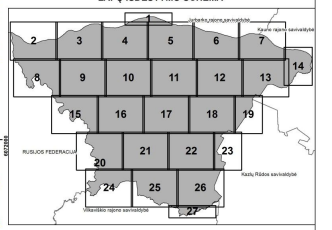

SUTARTINIAI ŽYMĖJIMAI

- siūloma gyvenamosios vietovės teritorijos riba
- esama gyvenamosios vietovės teritorijos riba
- sklypo riba
- valstybės siena
- savivaldybės riba
- krašto kelias
- rajoninis kelias
- vietinės reikšmės kelias
- kiti keliai
- valstybinės reikšmės miškas
- vandentakis

Duomenų šaltiniai:
ORT10LT ©Nacionalinė žemės tarnyba prie Žemės ūkio ministerijos, 2017-2020;
GDR10LT © Lietuvos Respublikos Žemės ūkio ministerija, 2022.
© Valstybinė miškų tarnyba, 2022;
© VĮ „Regia“, centras“, 2022.

0,2 0 0,2 0,4 0,6 km

Parengta: UAB „Geogrida“
A. Smetonos g. 6-2, 01115 Vilnius
Tel./faks.: (8 5) 272 3380

Direktorius				
Proj. vadovas	A. Jankauskas	2022-01		
Vykdytojas	Dr. G. Sakalauskienė	2022-01		
Vykdytojas	N. Gerbutis	2022-01		
Užsakovas: Šakių rajono savivaldybės administracija				

ŠAKIŲ RAJONO SAVIVALDYBĖS TERITORIJOJE ESANČIŲ GYVENAMŲJŲ VIETOVIŲ TERITORIJŲ RIBŲ NUSTATYMO IR KEITIMO PLANAS

M 1:10 000

Lapas 25 Lapų sk. 27

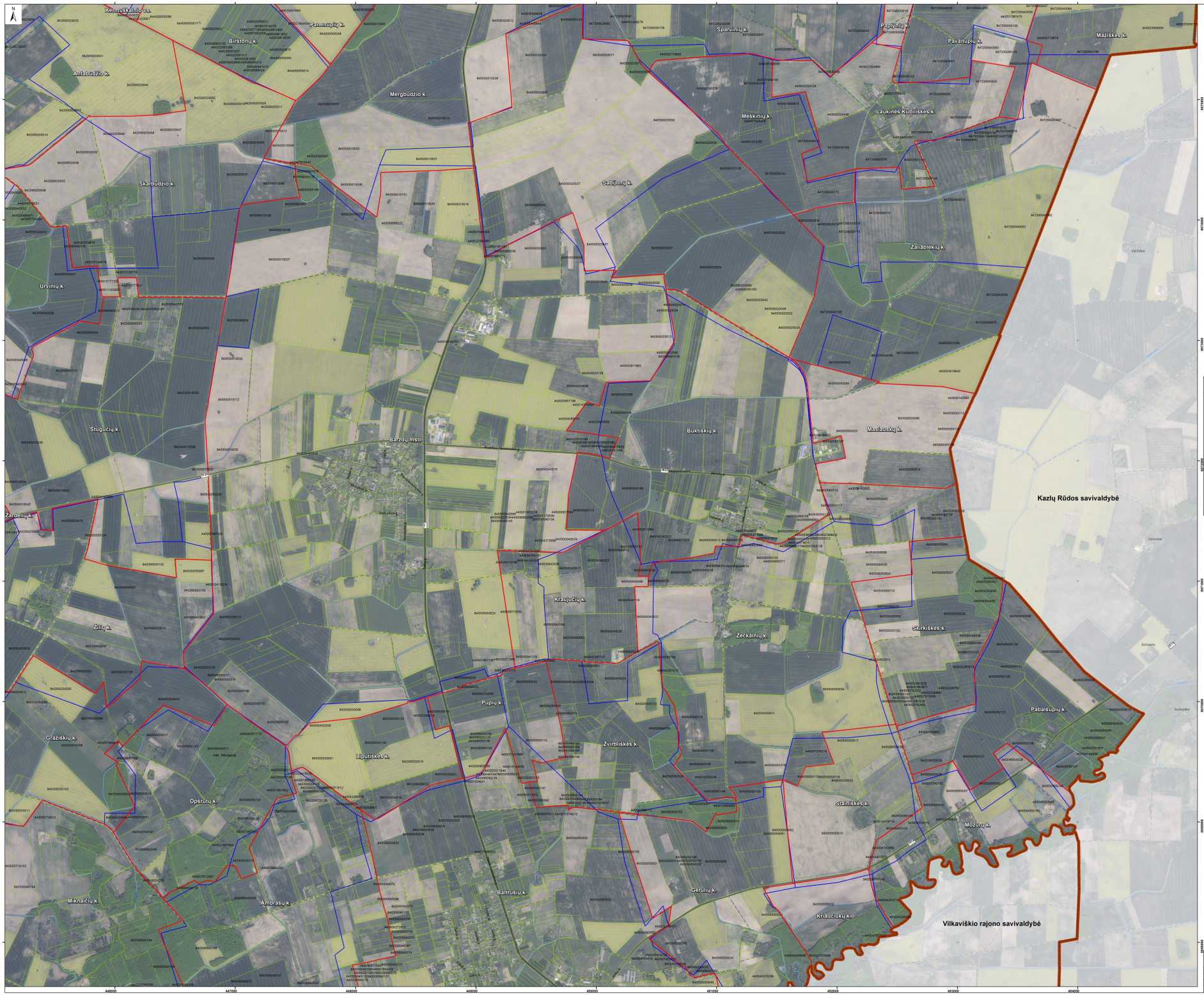

ŠAKIŲ RAJONO SAVIVALDYBĖS TERITORIJOJE ESANČIŲ GYVENAMŲJŲ VIETOVIŲ TERITORIJŲ RIBŲ NUSTATYMO IR KEITIMO PLANAS

M 1:10 000

LAPŲ IŠDĖSTYMO SCHEMA

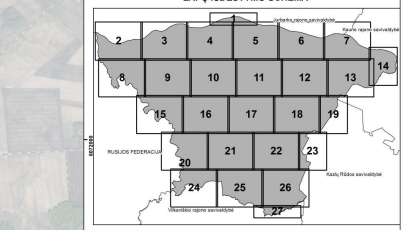

SUTARTINIAI ŽYMĖJIMAI

- siūloma gyvenamosios vietovės teritorijos riba
- esama gyvenamosios vietovės teritorijos riba
- sklypo riba
- valstybės siena
- savivaldybės riba
- krašto kelias
- rajoninis kelias
- vietinės reikšmės kelias
- kiti keliai
- valstybinės reikšmės miškas
- vandentakis

Duomenų šaltiniai:
ORT10LT ©Nacionalinė žemės tarnyba prie Žemės ūkio ministerijos, 2017-2020;
GDR10LT © Lietuvos Respublikos Žemės ūkio ministerija, 2022;
© VĮ „Regia“, 2022.

0,2 0 0,2 0,4 0,6 km

Keitalo Nr.	UAB „Geoguru“ A. Smetonos g. 6-2, 01115 Vilnius Tel./faks.: (8 5) 272 3380			ŠAKIŲ RAJONO SAVIVALDYBĖS TERITORIJOJE ESANČIŲ GYVENAMŲJŲ VIETOVIŲ TERITORIJŲ RIBŲ NUSTATYMO IR KEITIMO PLANAS
3646-512	Proj. vadovas	A. Jankauskas	2022-01	M 1:10 000
	Vykdytojas	Dr. G. Sakalauskienė	2022-01	
	Vykdytojas	N. Gerbutis	2022-01	Lapas 26 Lapų sk. 27
	Užsakovas: Šakių rajono savivaldybės administracija			

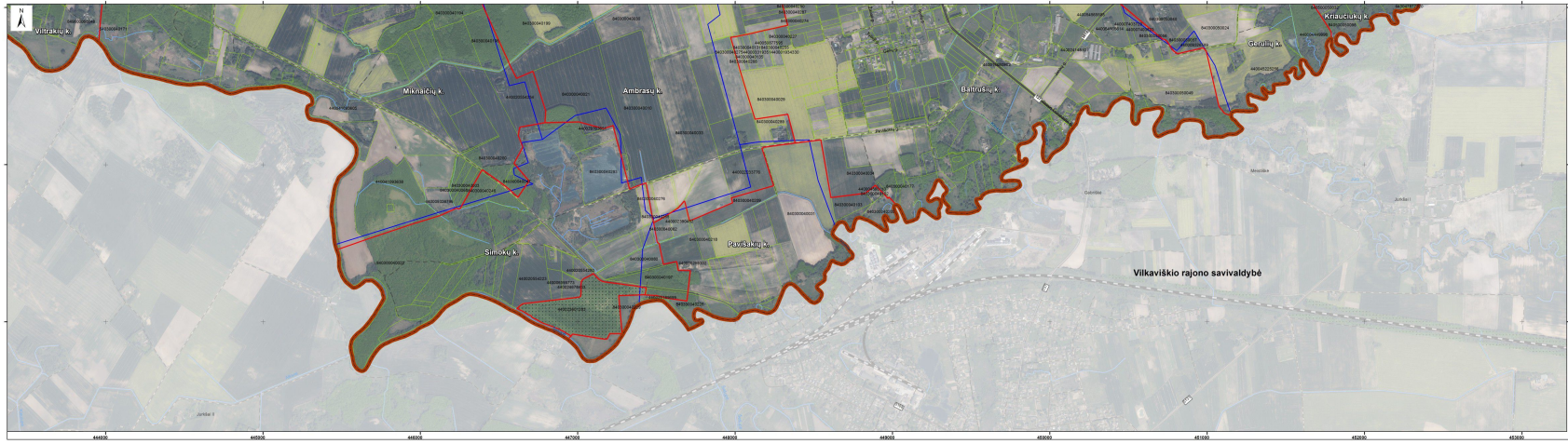
Vilkaviškio rajono savivaldybė
Vilkrakių k.
Mikniaičių k.
Ambrasų k.
Baltrušių k.
Kraučiukų k.
Gerulių k.
Simokų k.
Pavilkaičių k.
Gudeliai
Jundilai
Jundilai II
Gubiškė
Meteliškė
Pavilkaičiai
Kybyniškė
Kybyniškė
Kybyniškė