Šakių rajono savivaldybės tarybos
2024 m. kovo 15 d. sprendimo Nr. T-
priedas

Šakių rajono viešųjų elektromobilių įkrovimo prieigų planas

Eil. nr.	Savivaldybė	Gyvenvietė	Adresas (gatvė, nr.)	Lokacijos pagrindimas[1]	Planuojamos stotelės koordinatės LKS sistemoje - X	Planuojamos stotelės koordinatės LKS sistemoje - Y	Įkrovimo prieigų sk.	Įkrovimo prieigų tipas[2]	Bendra visų prieigų (stotelės) galia	Planuojami įrengti metai	Transformatorinės pastotės nuo kurios planuojamas pajungimas numeris
1	Šakių rajono savivaldybė	Šakiai	Šaulių g. 11	Maxima	6091646	438201	3	Vidutinės galios	140	2024	MT-43
2	Šakių rajono savivaldybė	Šakiai	Šaulių g. 59	Norfa	6091993	437946	2	Vidutinės galios	70	2024	MT-51
3	Šakių rajono savivaldybė	Šakiai	V.Kudirkos g. 91	Norfa	6091281	439651	2	Vidutinės galios	70	2024	MT-50
4	Šakių rajono savivaldybė	Gelgaudiškis	Mokyklos g. 5	Daugiabučių kvartalas	6104753	435129	3	Didelės galios	210	2027	Gl-302
5	Šakių rajono savivaldybė	Sudargas	Knygnešių g.	Piliakalniai, pasienis	6101662	413404	3	Didelės galios	210	2030	Sl-205
6	Šakių rajono savivaldybė	Plokščiai	Mokyklos g.	Gamybinis centras	6105170	446265	2	Didelės galios	210	2026	Gl-1118
7	Šakių rajono savivaldybė	Lukšiai	Topolių g.	Miestelio centras	6090318	447184	2	Didelės galios	210	2028	Š-317
8	Šakių rajono savivaldybė	Griškabudis	Alyvų g. 1	Bažnyčia, poliklinika	6079599	446745	2	Didelės galios	210	2026	Gr-326
9	Šakių rajono savivaldybė	Šakiai	Aušros g. 3	Autobusų stotis	6091311	439037	2	Vidutinės galios	60	2024	TR-18
10	Šakių rajono savivaldybė	Šakiai	J.Basanavičiaus g.	Numatoma aikštelė	6091927	438972	2	Vidutinės galios	60	2026	Gr-326
11	Šakių rajono savivaldybė	Šakiai	V.Kudirkos g. 19	Ligoninės aikštelė	6091357	438018	2	Vidutinės galios	60	2024	MT-2
12	Šakių rajono savivaldybė	Šakiai	V.Kudirkos g. 64	Sporto centras	6091334	438360	2	Didelės galios	180	2024	Gr-326
13	Šakių rajono savivaldybė	Šakiai	V.Kudirkos g. 13	Aibės parduotuvė	6091340	437514	2	Didelės galios	180	2024	TR-26
14	Šakių rajono savivaldybė	Šakiai	V.Kudirkos g. 110	Centrinė aikštė	6091202	439035	2	Vidutinės galios	60	2025	Gr-326
15	Šakių rajono savivaldybė	Šakiai	V.Kudirkos g. 104A,102	Parkavimo aikštelė	6091209	438882	2	Vidutinės galios	60	2024	TR-18
16	Šakių rajono savivaldybė	Šakiai	Bažnyčios g. 12	Parkavimo aikštelė	6091528	438447	2	Vidutinės galios	60	2024	TR-23
17	Šakių rajono savivaldybė	Gelgaudiškis	Parko g.	Gelgaudiškio dvaras	6105123	434775	2	Vidutinės galios	60	2024	Gl-203
18	Šakių rajono savivaldybė	K.Naumiestis	Tilto g. 24	V.Kudirkos muziejus	6071367	426739	2	Vidutinės galios	60	2024	Gr-326
19	Šakių rajono savivaldybė	Lukšiai, Tubelių k.	Beržų g. 3	Zyplių dvaras	6089895	448445	2	Vidutinės galios	60	2025	Š-314
20	Šakių rajono savivaldybė	Lekėčiai	Draugystės g. 40C	Turgaus aikštė	6094558	468082	2	Vidutinės galios	60	2024	L-202
21	Šakių rajono savivaldybė	Griškabudis	J. Jablonskio g. 1B	Laisvalaikio centras	6079902	446707	2	Vidutinės galios	60	2025	Gr-301
22	Šakių rajono savivaldybė	Sintautai	P. Vaičaičio g. 34	Laisvalaikio centras	6083225	435501	2	Vidutinės galios	60	2024	Š-607
23	Šakių rajono savivaldybė	Kiduliai,Šiaudinės k.	Ateities g. 1	Seniūnijos aikštė	6104005	422845	2	Vidutinės galios	60	2024	Gl-711
24	Šakių rajono savivaldybė	Plokščiai	Mokyklos g. 4	Plokščių mokykla	6105239	446336	2	Vidutinės galios	60	2025	Gl-1118

Šakių rajono savivaldybės tarybos 2024 m. kovo 15 d. sprendimo Nr. T- priedas

Šakių rajono savivaldybės ektromobilių įkrovimo prieigų planas

1. Šakiai, Šaulių g. 11



Elektromobilių įkrovimo prieiga
Elektromobilių įkrovimo prieigos 100 metrų nuokrypio zona

Šakių rajono savivaldybės administracijos
Architektūros ir urbanistikos skyriaus
vyriausiasis specialistas – vyriausiasis
architektas

Antanas Grigaitis

Šakių rajono savivaldybės tarybos 2024 m. kovo 15 d. sprendimo Nr. T- priedas

Šakių rajono savivaldybės ektromobilių įkrovimo prieigų planas

2. Šakiai, Šaulių g. 59



Elektromobilių įkrovimo prieiga
Elektromobilių įkrovimo prieigos 100 metrų nuokrypio zona

Šakių rajono savivaldybės administracijos
Architektūros ir urbanistikos skyriaus
vyriausiasis specialistas – vyriausiasis
architektas

Antanas Grigaitis

Šakių rajono savivaldybės ektromobilių įkrovimo prieigų planas

3. Šakiai, V. Kudirkos g. 91

Šakių rajono savivaldybės tarybos 2024 m. kovo 15 d. sprendimo Nr. T- priedas



Elektromobilių įkrovimo prieiga
Elektromobilių įkrovimo prieigos 100 metrų nuokrypio zona

Šakių rajono savivaldybės administracijos
Architektūros ir urbanistikos skyriaus
vyriausiasis specialistas – vyriausiasis
architektas

Antanas Grigaitis

Šakių rajono savivaldybės tarybos
2024 m. kovo 15 d. Sprendimo Nr. T
priedas

Šakių rajono savivaldybės ektromobilių įkrovimo prieigų planas

4. Gelgaudiškis, Mokyklos g. 5



Elektromobilių įkrovimo prieiga
Elektromobilių įkrovimo prieigos 100 metrų nuokrypio zona

Šakių rajono savivaldybės administracijos
Architektūros ir urbanistikos skyriaus
vyriausiasis specialistas – vyriausiasis
architektas

Antanas Grigaitis

Šakių rajono savivaldybės ektromobilių įkrovimo prieigų planas

Šakių rajono savivaldybės tarybos 2024 m. Kovo 15 d. Sprendimo Nr. T- priedas

5. Sudargo sen., Sudargo k., Molupio, Knygnešių g.



Elektromobilių įkrovimo prieiga
Elektromobilių įkrovimo prieigos 100 metrų nuokrypio zona

Šakių rajono savivaldybės administracijos
Architektūros ir urbanistikos skyriaus
vyriausiasis specialistas – vyriausiasis
architektas

Antanas Grigaitis

Šakių rajono savivaldybės tarybos 2024 m. kovo 15 d. sprendimo Nr. T- priedas

Šakių rajono savivaldybės ektromobilių įkrovimo prieigų planas

6. Plokščių sen., Plokščių k., Mokyklos g.

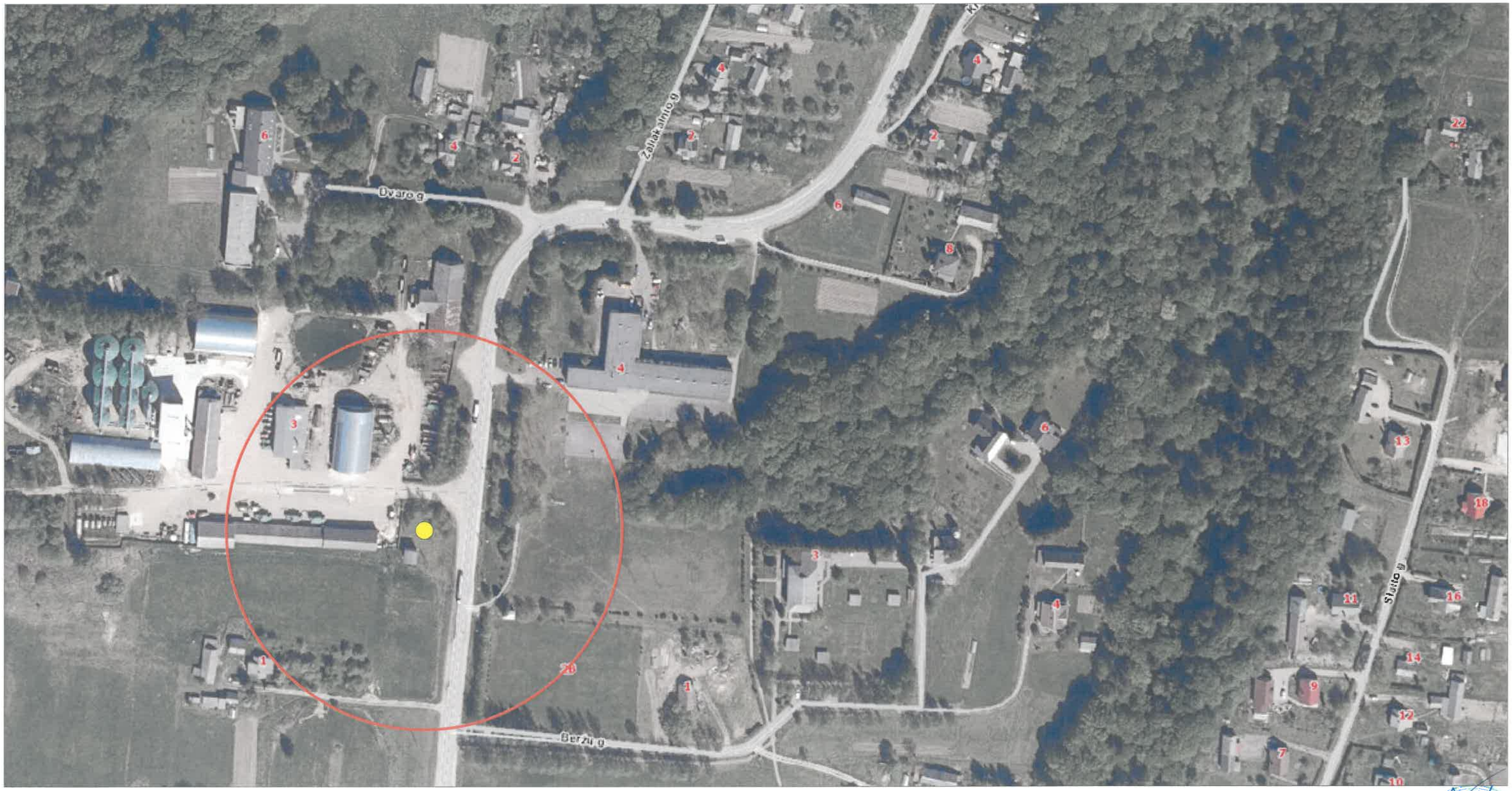

Elektromobilių įkrovimo prieiga
Elektromobilių įkrovimo prieigos 100 metrų nuokrypio zona

Šakių rajono savivaldybės administracijos
Architektūros ir urbanistikos skyriaus
vyriausiasis specialistas – vyriausiasis
architektas

Antanas Grigaitis

Šakių rajono savivaldybės tarybos 2024 m. Kovo 15 d. sprendimo Nr. T- priedas

Šakių rajono savivaldybės ektromobilių įkrovimo prieigų planas

7. Lukšių sen., Lukšių mstl., Topolių g.



Elektromobilių įkrovimo prieiga
Elektromobilių įkrovimo prieigos 100 metrų nuokrypio zona

Šakių rajono savivaldybės administracijos
Architektūros ir urbanistikos skyriaus
vyriausiasis specialistas – vyriausiasis
architektas

Antanas Grigaitis

Šakių rajono savivaldybės tarybos 2024 m. Kovo 15 d. sprendimo Nr. T- priedas

Šakių rajono savivaldybės ektromobilių įkrovimo prieigų planas

8. Griškabūdžio sen., Griškabūdžio mstl., Alyvų g.



Elektromobilių įkrovimo prieiga

Elektromobilių įkrovimo prieigos 100 metrų nuokrypio zona

Šakių rajono savivaldybės administracijos
Architektūros ir urbanistikos skyriaus
vyriausiasis specialistas – vyriausiasis
architektas

Antanas Grigaitis

Šakių rajono savivaldybės tarybos
2024 m. kovo 15 d. sprendimo Nr.
Priedas

Šakių rajono savivaldybės ektromobilių įkrovimo prieigų planas

9. Šakiai, Aušros g. 3



Elektromobilių įkrovimo prieiga
Elektromobilių įkrovimo prieigos 100 metrų nuokrypio zona

Šakių rajono savivaldybės administracijos
Architektūros ir urbanistikos skyriaus
vyriausiasis specialistas – vyriausiasis
architektas

Antanas Grigaitis

Šakių rajono savivaldybės ektromobilių įkrovimo prieigų planas

10. Šakiai, Vasario 16-osios g. 2A - J. Basanavičiaus g.

Šakių rajono savivaldybės tarybos 2024 m. Kovo 15 d. sprendimo Nr. T- priedas



Elektromobilių įkrovimo prieiga
Elektromobilių įkrovimo prieigos 100 metrų nuokrypio zona

Šakių rajono savivaldybės administracijos
Architektūros ir urbanistikos skyriaus
vyriausiasis specialistas – vyriausiasis
architektas

Antanas Grigaitis

Šakių rajono savivaldybės ektromobilių įkrovimo prieigų planas

Šakių rajono savivaldybės tarybos 2024 m. kovo 15 d. sprendimo Nr. priedas

11. Šakiai, V. Kudirkos g. 19



Elektromobilių įkrovimo prieiga
Elektromobilių įkrovimo prieigos 100 metrų nuokrypio zona

Šakių rajono savivaldybės administracijos
Architektūros ir urbanistikos skyriaus
vyriausiasis specialistas – vyriausiasis
architektas

Antanas Grigaitis

Šakių rajono savivaldybės tarybos
2024 m. kovo 15 d. sprendimo Nr.
priedas

Šakių rajono savivaldybės ektromobilių įkrovimo prieigų planas

12. Šakiai, V. Kudirkos g. 64



Šakių rajono savivaldybės administracijos
Architektūros ir urbanistikos skyriaus
vyriausiasis specialistas – vyriausiasis
architektas

Antanas Grigaitis

Šakių rajono savivaldybės tarybos
2024 m. kovo 15 d. sprendimo Nr. T-
priedas

Šakių rajono savivaldybės ektromobilių įkrovimo prieigų planas

13. Šakiai, V. Kudirkos g. 13

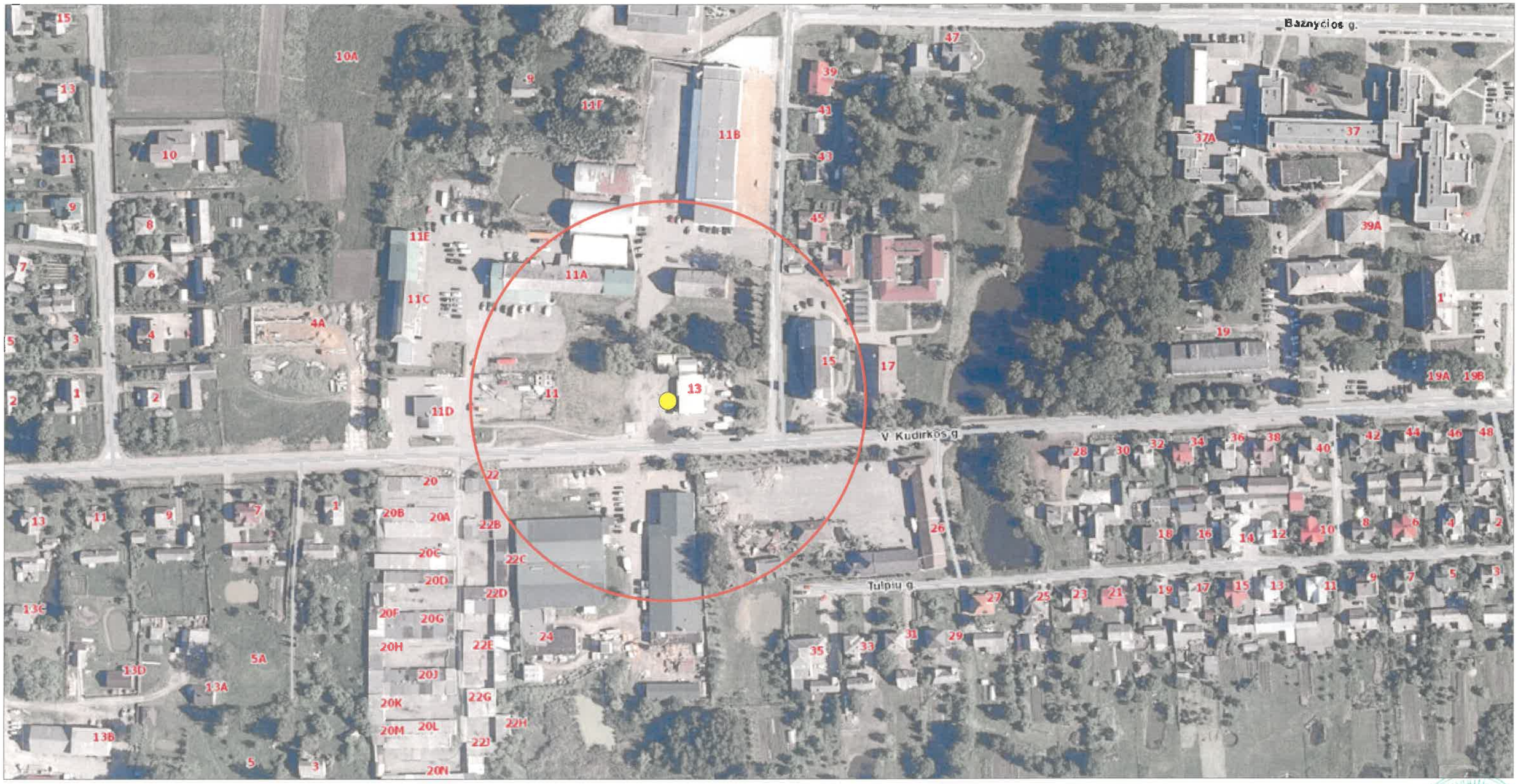

Elektromobilių įkrovimo prieiga
Elektromobilių įkrovimo prieigos 100 metrų nuokrypio zona

Šakių rajono savivaldybės administracijos
Architektūros ir urbanistikos skyriaus
vyriausiasis specialistas – vyriausiasis
architektas

Antanas Grigaitis

Šakių rajono savivaldybės ektromobilių įkrovimo prieigų planas

Šakių rajono savivaldybės tarybos 2024 m. kovo 15 d. sprendimo Nr. T- priedas

14. Šakiai, V. Kudirkos g. 110 - E.Steponaičio g.



Elektromobilių įkrovimo prieiga
Elektromobilių įkrovimo prieigos 100 metrų nuokrypio zona

Šakių rajono savivaldybės administracijos
Architektūros ir urbanistikos skyriaus
vyriausiasis specialistas – vyriausiasis
architektas

Antanas Grigaitis

Šakių rajono savivaldybės ektromobilių įkrovimo prieigų planas

15. Šakiai, V. Kudirkos g. 104C, 102B, 106C

Šakių rajono savivaldybės tarybos 2024 m. kovo 15 d. sprendimo Nr. T priedas



Elektromobilių įkrovimo prieiga
Elektromobilių įkrovimo prieigos 100 metrų nuokrypio zona

Šakių rajono savivaldybės administracijos
Architektūros ir urbanistikos skyriaus
vyriausiasis specialistas – vyriausiasis
architektas

Antanas Grigaitis

Šakių rajono savivaldybės ektromobilių įkrovimo prieigų planas

16. Šakiai, Bažnycios g. 12 - Draugystės takas

Šakių rajono savivaldybės tarybos 2024 m. kovo 15 d. sprendimo Nr. T priedas



Elektromobilių įkrovimo prieiga
Elektromobilių įkrovimo prieigos 100 metrų nuokrypio zona

Šakių rajono savivaldybės administracijos
Architektūros ir urbanistikos skyriaus
vyriausiasis specialistas – vyriausiasis
architektas

Antanas Grigaitis

Šakių rajono savivaldybės ektromobilių įkrovimo prieigų planas

Šakių rajono savivaldybės tarybos 2024 m. kovo 15 d. sprendimo Nr. T- priedas

17. Gelgaudiškis, Parko g.



Elektromobilių įkrovimo prieiga
Elektromobilių įkrovimo prieigos 100 metrų nuokrypio zona

Šakių rajono savivaldybės administracijos
Architektūros ir urbanistikos skyriaus
vyriausiasis specialistas – vyriausiasis
architektas

Antanas Grigaitis

Šakių rajono savivaldybės ektromobilių įkrovimo prieigų planas

18. Kudirkos Naumiestis, Tilto g. 24

Šakių rajono savivaldybės tarybos 2024 m. kovo 15 d. sprendimo Nr. T- priedas



Elektromobilių įkrovimo prieiga
Elektromobilių įkrovimo prieigos 100 metrų nuokrypio zona

Šakių rajono savivaldybės administracijos
Architektūros ir urbanistikos skyriaus
vyriausiasis specialistas – vyriausiasis
architektas

Antanas Grigaitis

Šakių rajono savivaldybės tarybos 2024 m. kovo 15 d. Sprendimo Nr. T- priedas

Šakių rajono savivaldybės ektromobilių įkrovimo prieigų planas

19. Lukšių sen., Tubelių k., Beržų g. 3



Elektromobilių įkrovimo prieiga
Elektromobilių įkrovimo prieigos 100 metrų nuokrypio zona

Šakių rajono savivaldybės administracijos
Architektūros ir urbanistikos skyriaus
vyriausiasis specialistas – vyriausiasis
architektas

Antanas Grigaitis

Šakių rajono savivaldybės ektromobilių įkrovimo prieigų planas

20. Lekėčių sen., Lekėčių mstl., Draugystės g. 40C

Šakių rajono savivaldybės tarybos 2024 m. kovo 15 d. sprendimo Nr. T- priedas



Elektromobilių įkrovimo prieiga
Elektromobilių įkrovimo prieigos 100 metrų nuokrypio zona

Šakių rajono savivaldybės administracijos
Architektūros ir urbanistikos skyriaus
vyriausiasis specialistas – vyriausiasis architektas

Antanas Grigaitis

Šakių rajono savivaldybės ektromobilių įkrovimo prieigų planas

21. Griškabūdžio sen., Griškabūdžio mstl., J. Jablonskio g. 1B

Šakių rajono savivaldybės tarybos 2024 m. kovo 15 d. sprendimo Nr. T- priedas

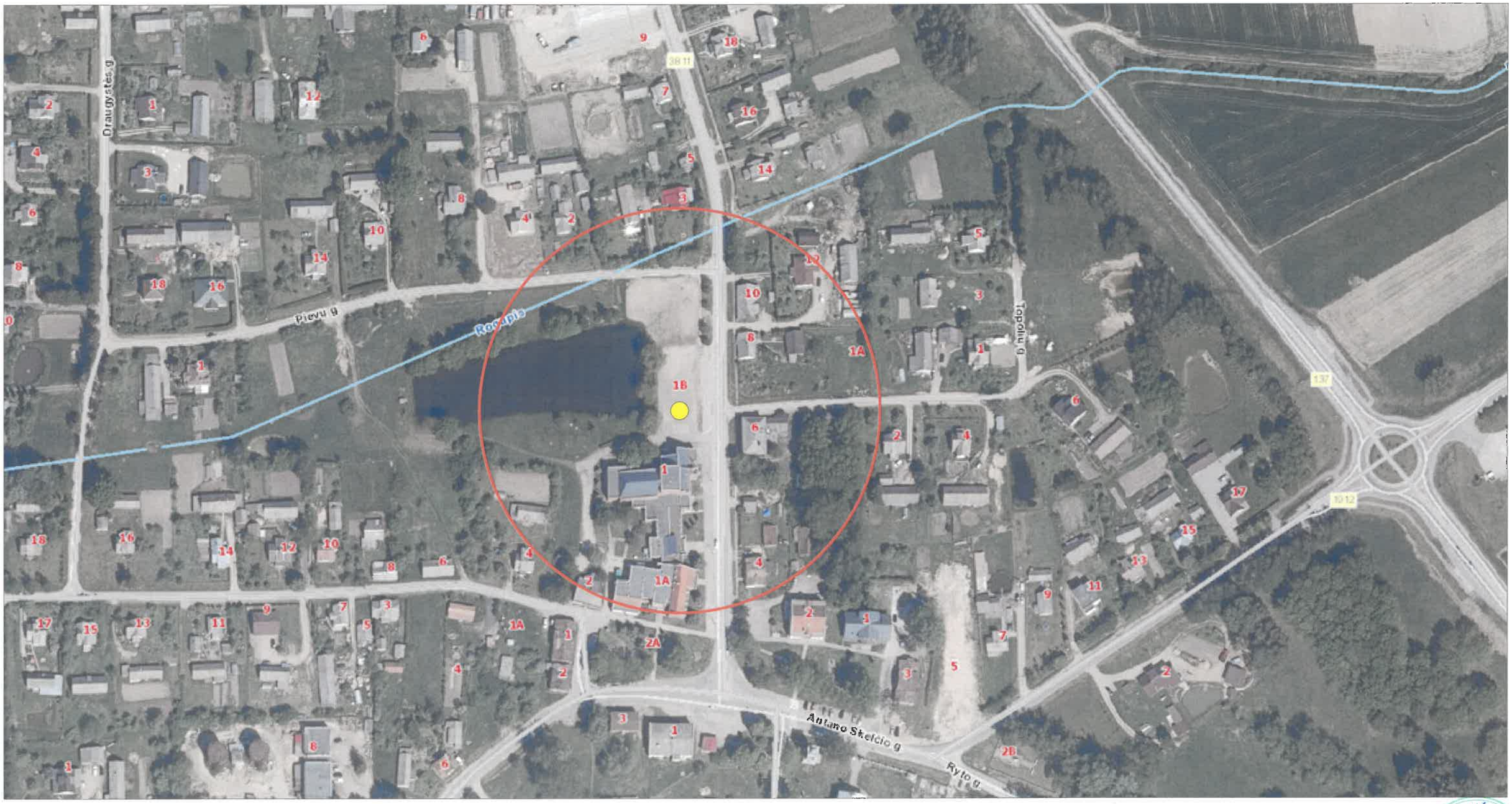

Elektromobilių įkrovimo prieiga
Elektromobilių įkrovimo prieigos 100 metrų nuokrypio zona

Šakių rajono savivaldybės administracijos
Architektūros ir urbanistikos skyriaus
vyriausiasis specialistas – vyriausiasis architektas

Antanas Grigaitis

Šakių rajono savivaldybės ektromobilių įkrovimo prieigų planas

22. Sintautų sen., Sintautų mstl., P. Vaičaičio g. 34

Šakių rajono savivaldybės tarybos 2024 m. kovo 15 d. Sprendimo Nr. T- priedas



Elektromobilių įkrovimo prieiga
Elektromobilių įkrovimo prieigos 100 metrų nuokrypio zona

Šakių rajono savivaldybės administracijos
Architektūros ir urbanistikos skyriaus
vyriausiasis specialistas – vyriausiasis
architektas

Antanas Grigaitis

Šakių rajono savivaldybės tarybos 2024 m. kovo 15 d. sprendimo Nr. T- priedas

Šakių rajono savivaldybės ektromobilių įkrovimo prieigų planas

23. Kidulių sen., Šiaudinės k., Ateities g. 1

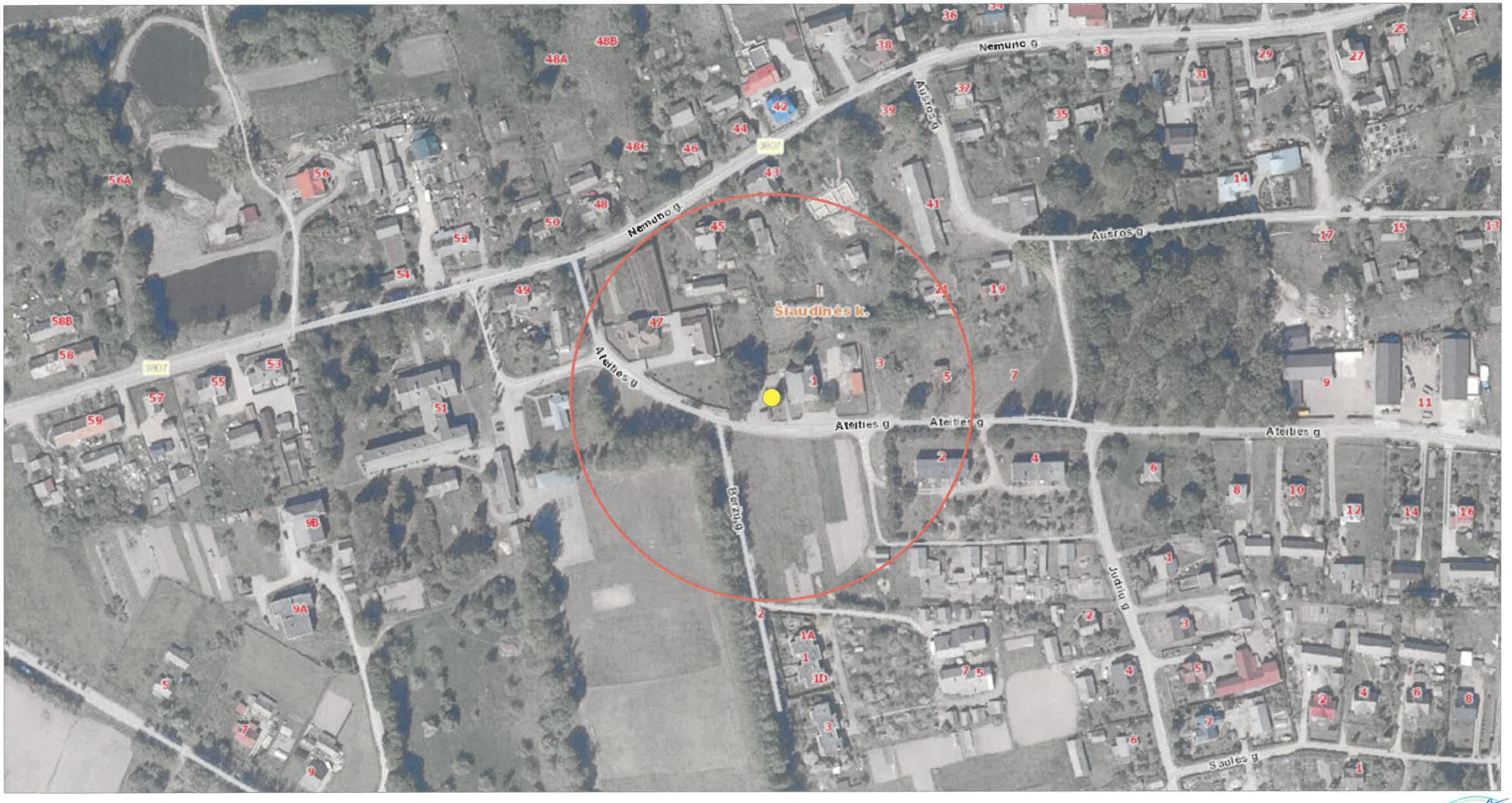

Elektromobilių įkrovimo prieiga
Elektromobilių įkrovimo prieigos 100 metrų nuokrypio zona

Šakių rajono savivaldybės administracijos
Architektūros ir urbanistikos skyriaus
vyriausiasis specialistas – vyriausiasis
architektas

Antanas Grigaitis

Šakių rajono savivaldybės tarybos 2024 m. kovo 15 d. sprendimo Nr. T- priedas

Šakių rajono savivaldybės ektromobilių įkrovimo prieigų planas

24. Plokščių sen., Plokščių k., Mokyklos g. 4



Elektromobilių įkrovimo prieiga
Elektromobilių įkrovimo prieigos 100 metrų nuokrypio zona

Šakių rajono savivaldybės administracijos
Architektūros ir urbanistikos skyriaus
vyriausiasis specialistas – vyriausiasis
architektas

Antanas Grigaitis