Žemės sklypo išdėstymo schema

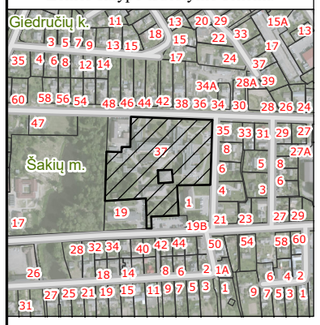

ŽEMĖS SKLYPO PLANAS M 1:1000

Sklypo plotas 20460 m²

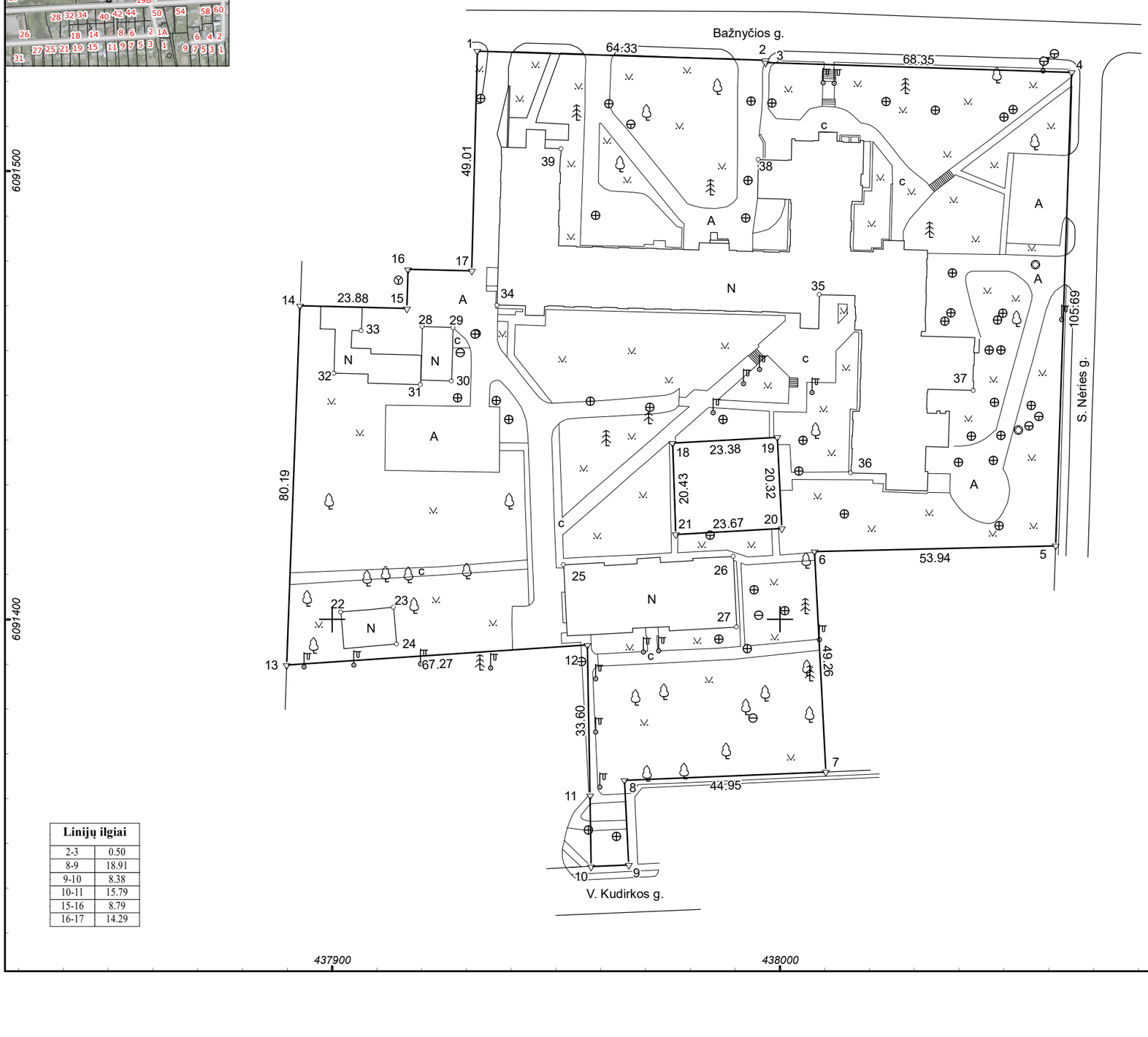

Linijų ilgiai	
2-3	0.50
8-9	18.91
9-10	8.38
10-11	15.79
15-16	8.79
16-17	14.29

Kadastro:	vietovė	Šakių m.					blokas			sklypas			
Žemės sklypo kadastro Nr.			8	4	8	6	0	0	1	1	0	0	4	8

Savivaldybė	Šakių r.
Seniūnija	
Gyvenamoji vietovė	Šakių m.
Gatvė, namo Nr.	Bažnyčios g. 37

Gretimybė	Besiribojančio žemės sklypo kadastro Nr.	Pastabos
1-4		Bažnyčios g.
4-5		S. Nėries g.
5-7	8486/ 0011: 51	
7-9		laisva valstybinė žemė
9-10		V. Kudirkos g.
10-13	8486/ 0011: 45	
13-14	8486/ 0011: 26	
14-17-1		laisva valstybinė žemė
18-21	8486/ 0011: 52	

Su pagal 2007 m. spalio mėn. 11 d. atliktą žemės sklypo ribų paženklinimą-parodymą parengtame žemės sklypo plane išbraižytomis ribomis ir apskaičiuotu žemės sklypo plotu sutinku:

1. Lietuvos Respublika ....
(vardas, pavardė) (parašas) (data)

UAB GEOPLANAS, 304119713, LT1000014796210, Saulės g. 5, Jonučiai II, LT53277, Kauno r. sav., info@geoplanas.lt, +37064884136

Pareigos	Parašas	Vardas ir pavardė	Data
Matininkė		ŠANDRA RAUDONĖ	2025-03-31

Matininko kvalifikacijos pažymėjimo Nr.: 2M-M-2310 | GEO OBJEKTO KODAS: 4400-1472-6037

LIETUVOS RESPUBLIKA UAB „GEOPLANAS" KAUNAS

* 2 2 5 9 9 5 8 8 0 1 *

Dokumentą elektroniniu parašu pasirašė
SVETLANA GEMBICKIENĖ
Data: 2025-04-28 10:14:38
Paskirtis: Byla patikrinta

ŽEMĖS SKLYPO PLANAS M 1:1000

Žemės sklypo plotas 20460 m²

Žemės sklypo kadastro numeris:	kodas				blokas				sklypas			
	8	4	8	6	0	0	1	1	0	0	4	8

KOORDINAČIŲ ŽINIARAŠTIS

Taško Nr.	Kodas	X	Y	Taško Nr.	Kodas	X	Y
1	R	6091526.75	437932.49	37	NK	6091451.11	438043.22
2	R	6091524.71	437996.79	38	NK	6091502.58	437995.21
3	R	6091524.21	437996.77	39	NK	6091505.01	437951.19
4	R	6091522.03	438065.09				
5	R	6091416.40	438061.61				
6	R	6091415.12	438007.69				
7	R	6091365.93	438010.26				
8	R	6091364.09	437965.35				
9	R	6091345.20	437966.22				
10	R	6091344.90	437957.85				
11	R	6091360.69	437957.60				
12	R	6091394.28	437956.99				
13	R	6091389.83	437889.87				
14	R	6091469.96	437892.87				
15	R	6091469.35	437916.74				
16	R	6091478.14	437916.95				
17	R	6091477.76	437931.23				
18	R	6091439.34	437976.10				
19	R	6091440.57	437999.45				
20	R	6091420.27	438000.42				
21	R	6091418.92	437976.79				
22	NK	6091401.66	437902.01				
23	NK	6091402.69	437913.73				
24	NK	6091394.49	437914.45				
25	NK	6091412.19	437951.72				
26	NK	6091414.05	437989.58				
27	NK	6091398.28	437990.34				
28	NK	6091465.35	437920.20				
29	NK	6091465.14	437927.06				
30	NK	6091453.17	437926.69				
31	NK	6091452.33	437919.75				
32	NK	6091454.94	437900.48				
33	NK	6091464.40	437906.58				
34	NK	6091470.13	437936.91				
35	NK	6091472.46	438008.83				
36	NK	6091432.65	438015.88				

Žemės sklypo centro koordinatės		Darbo LitPOS laikas			
Koordinačių sistema	Koordinatės X/Y	Data	2025-02-25		
Valstybinė LKS-1994	X=6091469.44 Y=438021.28	Prisijungta	10:30		
		Atsijungta	11:00		

Žiniaraštį sudarė:	SANDRA RAUDONĖ	2M-M-2310		2025-03-31
	v. pavardė	kval. paž. nr.	parašas	data

* 2 2 5 9 9 5 8 8 0 1 *

Dokumentą elektroniniu parašu pasirašė LINA BALIŪNAITĖ
Data: 2025-06-09 09:36:22
Paskirtis: Žemės sklypo ribos pažymėtos kadastro žemėlapyje. Kadastro Nr. 8486/0011:48