Žemės sklypo išdėstymo schema

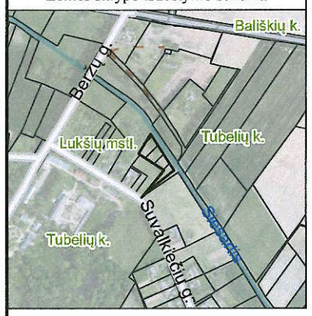

ŽEMĖS SKLYPO PLANAS M 1:1000

Sklypo plotas 4027 m²

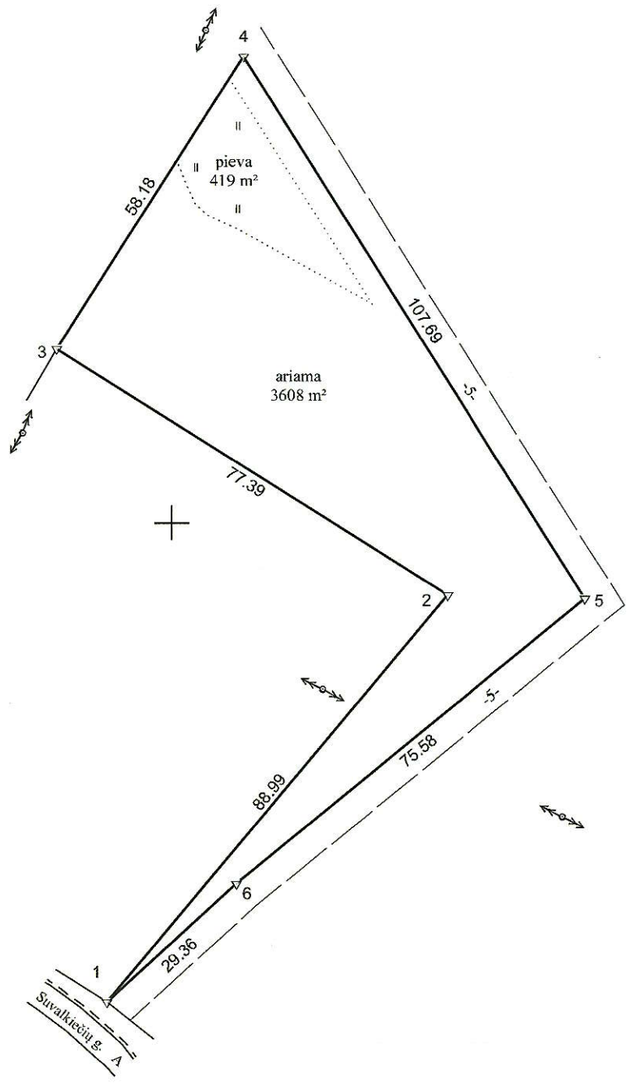

6089900

6089800

448600

448700

448800

Projektinis Nr. 877

Kadastro:	vietovė	Lukšių				blokas				sklypas				
Žemės sklypo kadastro Nr.					8	4	6	4	0	0	0	5				

Savivaldybė	Šakių r.
Seniūnija	Lukšių
Gyvenamoji vietovė	Lukšių mstl.
Gatvė, namo Nr.	

Gretimybė	Besiribojančio žemės sklypo kadastro Nr.	Pastabos
1-3	8464/ 0005: 647	
3-4		NVŽ
4-6-1		Kelias 5m

Su pagal 2025 m. liepos mėn. 2 d. atliktą žemės sklypo ribų paženklinimą-parodymą parengtame žemės sklypo plane išbraižytomis ribomis ir apskaičiuotu žemės sklypo plotu sutinku:

1. Lietuvos Respublika ....
(vardas, pavardė) (parašas) (data)

ŽEMĖS ŪKIO DUOMENŲ CENTRAS K. Donelaičio g. 33, LT-44240 Kaunas,el.p. rasa.valuckiene@zudc.lt, tel. Nr. +370 669 49192

Pareigos	Parašas	Vardas ir pavardė	Data
Vyr. specialistė		RASA VALUCKIENĖ	2025-07-02
Grupės vadovė		JUSTINA RISOVIENĖ	2025-07-02
Matininko kvalifikacijos pažymėjimo Nr.: 2M-M-141		GEO OBJEKTO KODAS: 4400-6700-1328	

22719078944

Dokumentą elektroniniu parašu pasirašė
TERESĖ VAŠKEVIČIENĖ
Data: 2025-10-10 07:43:25
Paskirtis: Byla patikrinta

ŽEMĖS SKLYPO PLANAS M 1:1000

Žemės sklypo plotas 4027 m²

Žemės sklypo kadastro numeris:	kodas				blokas				sklypas			
	8	4	6	4	0	0	0	5				

KOORDINAČIŲ ŽINIARAŠTIS

Taško Nr.	Kodas	X	Y	Taško Nr.	Kodas	X	Y
1	R	6089819.64	448689.08				
2	R	6089887.95	448746.11				
3	R	6089929.40	448680.76				
4	R	6089978.54	448711.91				
5	R	6089887.35	448769.20				
6	R	6089839.53	448710.67				

Žemės sklypo centro koordinatės		Darbo LitPOS laikas			
Koordinačių sistema	Koordinatės X/Y	Data	2025-07-02		
Valstybinė LKS-1994	X=6089916.31 Y=448724.72	Prisijungta	15:00		
		Atsijungta	16:00		

Žiniaraštį sudarė:	RASA VALUCKIENĖ	2M-M-141		2025-07-02
	v. pavardė	kval. paž. nr.	parašas	data

* 2 2 7 1 9 0 7 8 9 4 *

Dokumentą elektroniniu parašu pasirašė
DANUTĖ ZUBRICKIENĖ
Data: 2025-11-04 16:29:12
Paskirtis: Žemės sklypo ribos pažymėtos kadastro žemėlapyje. Kadastro Nr. 8464/0005:706