Skaistgirių k. gatvių išdėstymo planas
M 1:5000

Šakių rajono savivaldybės taryba
20____ m. _____ d. sprendimo Nr. _____
_____ priedas

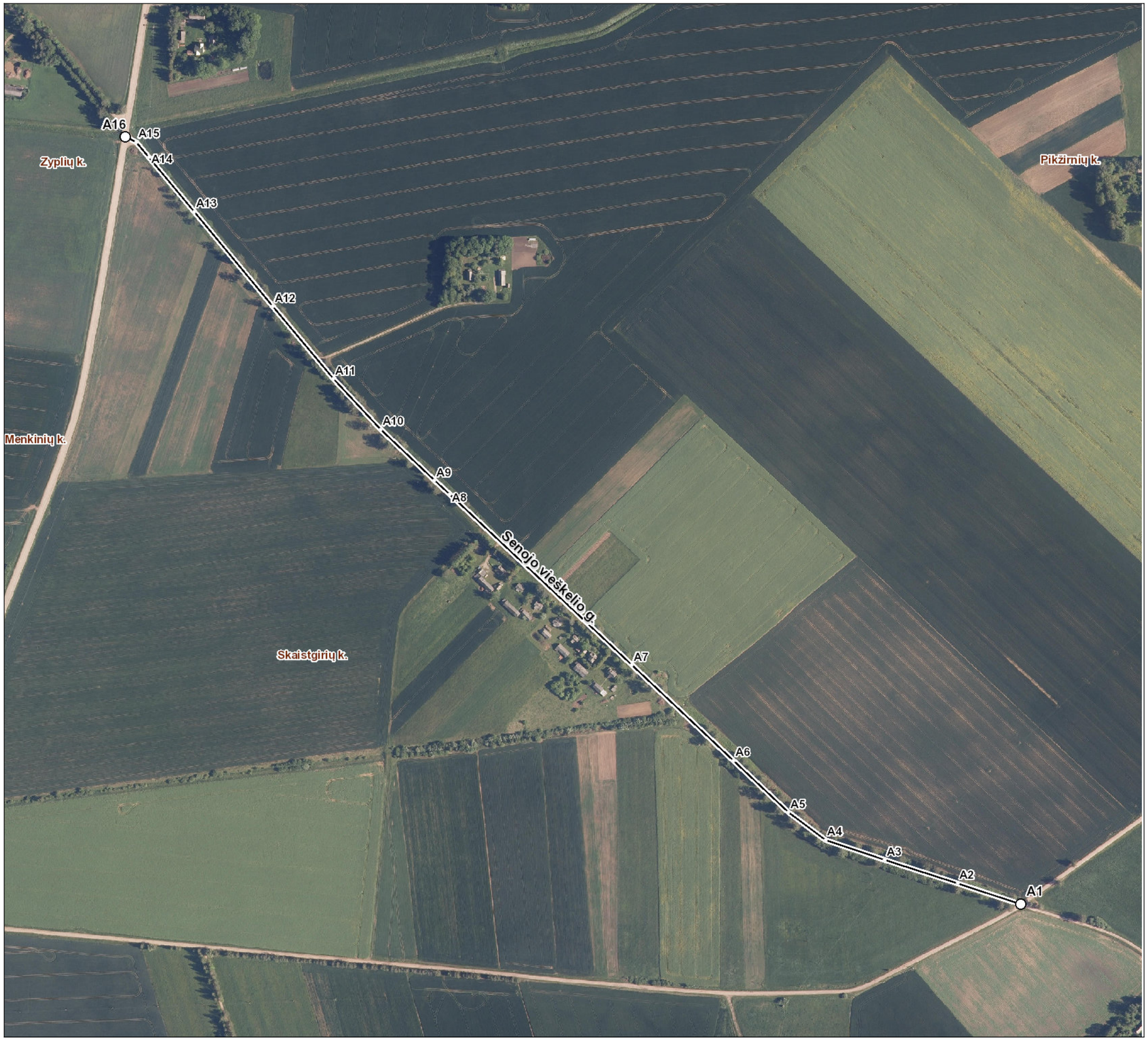

Kartografinis pagrindas	Ortofoto
Koordinačių nustatymo būdas	Grafinis

KOORDINAČIŲ ŽINIARAŠTIS

Nr. plane	X	Y
A1	6083893	442122
A2	6083919	442043
A3	6083948	441952
A4	6083973	441878
A5	6084007	441832
A6	6084072	441763
A7	6084191	441636
A8	6084404	441409
A9	6084421	441390
A10	6084485	441323
A11	6084548	441264
A12	6084639	441188
A13	6084757	441090
A14	6084825	441034
A15	6084844	441018
A16	6084850	441004

Dokumentą parengė: Vyr.specialistė LAIMA SAVUKAITIENĖ

Šakių rajono savivaldybės administracija

Bažnyčios g. 4 71120 Šakiai

INFORMACIJA APIE PAVADINIMŲ GATVĖMS SUTEIKIMĄ AR KEITIMĄ

_____ Nr. _____

(data)

Savivaldybės pavadinimas: **Šakių rajono**

Savivaldybės tarybos sprendimo dėl pavadinimo gatvei suteikimo ar keitimo Nr. ir priėmimo data: **_____, 20____ m. _____ d.**

Gyvenamosios vietovės pavadinimas: **Skaistgirių k.**

Gyvenamosios vietovės identifikavimo kodas: **26807**

Suteiktas gatvės pavadinimas	Buvęs gatvės pavadinimas	Gatvės taškų, pažymėtų plane, Nr.	Pastabos apie gatvės prijungimą, buvusį priklausymą kitai gyvenamajai vietovei ir kita
Senojo vieškelio gatvė		A1-A16	

Dokumentą parengė: Vyr.specialistė LAIMA SAVUKAITIENĖ